

COMUNE DI CASTELFRANCO VENETO  
ARCHIVIO STORICO

2

CLN

CIN 10

Comitato di

Liberazione Nazionale







BANCA POPOLARE DI CASTELFRANCO VENETO

Società Anonima Cooperativa fondata nel 1875



CONTO CORRENTE AD INTERESSE N. 529

7 - GEN. 1946

CASTELFRANCO VENETO

IL DIRETTORE

IL CONSIGLIERE

IL CASSIERE

*Colina*  
*Riportato*

ANNOTAZIONI

DATA	Oper.	PRELEVAMENTI		VERSAMENTI	SALDI	FIRME	
						Contabile	Cassiere
7- GEN. 1946	Ver.			1000000	1000000		
16-1-46	30451	3000	-	✓	997000		
17-1-46	2	2750	-	✓	994250		
18-1-46	3	1120	-	✓	S		
"	5	5000	-	✓	988130		
19-1-46	6	1520	-	✓	986610		
21-1-46	4	870	-	✓	<		
"	7	9059	-	✓	976681		
22-1-46	30458	200	-	✓	976481		
25-1-46	30460	12000	-	✓	964481		
29-1-46	4	8000	-	✓	<		
"	5	6000	-	✓	950481		
30-1-46	8	2996	-	✓			
"	30470	16024	-	✓			
"	30459	310	-	✓			
"	30461	5000	-	✓			
"	2	5000	-	✓			
"	3	5000	-	✓			
"	7	4239	-	✓			
"	30471	159960		✓	91031240		
31-1-46	4	22100	-	✓			
"	5	3830		✓			
"	2	3000	-	✓			
"	3	2750	-	✓			
"	30466	4000	-	✓			
"	9	263160		✓	87200080		
5-2-46	30478	1000	-	✓	87100080		
11-2-46	6	300	-	✓	S		
"	30480	4940	-	✓	86576080		
20-2-46	31031	1120	-	✓	S		
"	3	150	-	✓	86449080		
21-2-46	2	150	-	✓			
"	8	60450		✓			
"	30479	5000	-	✓			
"	31036	12090		✓			
"	5	2500	-	✓			
"	7	12090		✓			
"	4	580	-	✓	85541450		
22-2-46	31039	3000	-	✓			



	7	4 239 - ✓		
	30471	1 599 60 ✓	910 312 40	
31.1.46	4	22 100 - ✓		
"	5	3 830 - ✓		
"	2	3 000 - ✓		
"	3	2 750 - ✓		
"	30466	4 000 - ✓		
"	9	2 631 60 ✓	872 000 80	
5.2.46	30478	1 000 - ✓	871 000 80	
11.2.46	6	300 - ✓	5	
"	30480	4 940 - ✓	865 760 80	
20.2.46	31031	1 120 - ✓	5	
"	3	150 - ✓	864 490 80	
21.2.46	2	150 - ✓		
"	8	604 50 ✓		
"	30479	5 000 - ✓		
"	31036	120 90 ✓		
"	5	2 500 - ✓		
"	7	120 90 ✓		
"	4	580 - ✓	855 414 50	
22.2.46	31039	3 000 - ✓		
"	30839	500 -	851 914 50	
23.2.46	31040	2 150 - ✓		
"	31041	1 300 - ✓	848 464 50	
26.2.46	31042	8 000 - ✓	840 464 50	
27.2.46	31047	122 75 ✓	840 341 75	
2.3.46	Fls.	12 000 -	852 341 75	
2.3.46	31053	967 20 ✓		
3.3.46	31049	6 000 - ✓		
2.3.46	31051	967 20 ✓		
4.3.46	31047	5 000 - ✓		
4.3.46	30854	992 50		
5.3.46	31050	200 - ✓		
9.3.46	31053	1 208 - ✓		
11.3.46	31043	2 500 - ✓		
11.3.46	31055	900 - ✓		
13.3.46	31058	880 - ✓		
14.3.46	31056	3 300 - ✓		
14.3.46	31057	5 000 - ✓		
16.3.46	31059	200 - ✓		
18.3.46	31455	300 - ✓		
20.3.46	31453	300 - ✓		
21.3.46	31456	900 - ✓		
21.3.46	31460	577 90 ✓		
22.3.46	31461	50 000 - ✓		
22.3.46	31457	577 90 ✓		
22.3.46	31458	577 90 ✓		
22.3.46	31060	2 565 - ✓		
22.3.46	31459	922 60 ✓		
23.3.46	31454	300 - ✓		
27.3.46	31470	935 - ✓		
28.3.46	31471	5 000 - ✓		
28.3.46	31462	1440 - ✓		
29.3.46	31467	121 - ✓		
29.3.46	31465	2 080 - ✓	750 529 55	



DATA	Oper.	PRELEVAMENTI	VERSAMENTI	SALDI	Contabile	Cassiere
29.3.46	31464	1571				
30.3.46	31466	1137				
30.3.46	31463	5000				
30.3.46	31044	5000				
30.3.46	31045	5000				
30.3.46	31046	5000				
30.3.46	31048	4000				
30.3.46	31451	1500				
30.3.46	31452	1200				
30.3.46	31054	3200				
2.4.46	31459	585				
3.4.46	31472	1368				
5.4.46	31478	1368				
6.4.46	31486	3000				
6.4.46	31488	3000				
9.4.46	31489	1000				
10.4.46	31492	6000				
10.4.46	31480	8000				
10.4.46	31481	4000				
10.4.46	31483	5000				
11.4.46	31484	5000				
11.4.46	31485	1000				
11.4.46	31490	57000		61085910		
13.4.46	31492	1200				
13.4.46	31491	5000				
16.4.46	32047	6500				
18.4.46	32049	2400				
18.4.46	31498	299				
18.4.46	31499	1020				
18.4.46	32048	387				
18.4.46	31494	294				
18.4.46	31499	1221				
18.4.46	31499	2117				
18.4.46	31499	5117				
18.4.46	31499	854				
18.4.46	31499	101				
18.4.46	31499	2197				
18.4.46	32001	960				
18.4.46	32004	290				
18.4.46	32009	2165				
19.4.46	32005	1063				
19.4.46	32015	20000				
19.4.46	32013	1669				
19.4.46	32014	1743				
19.4.46	32007	23007				

15052955      Ripando

19195105

2147210

01558890

01558010











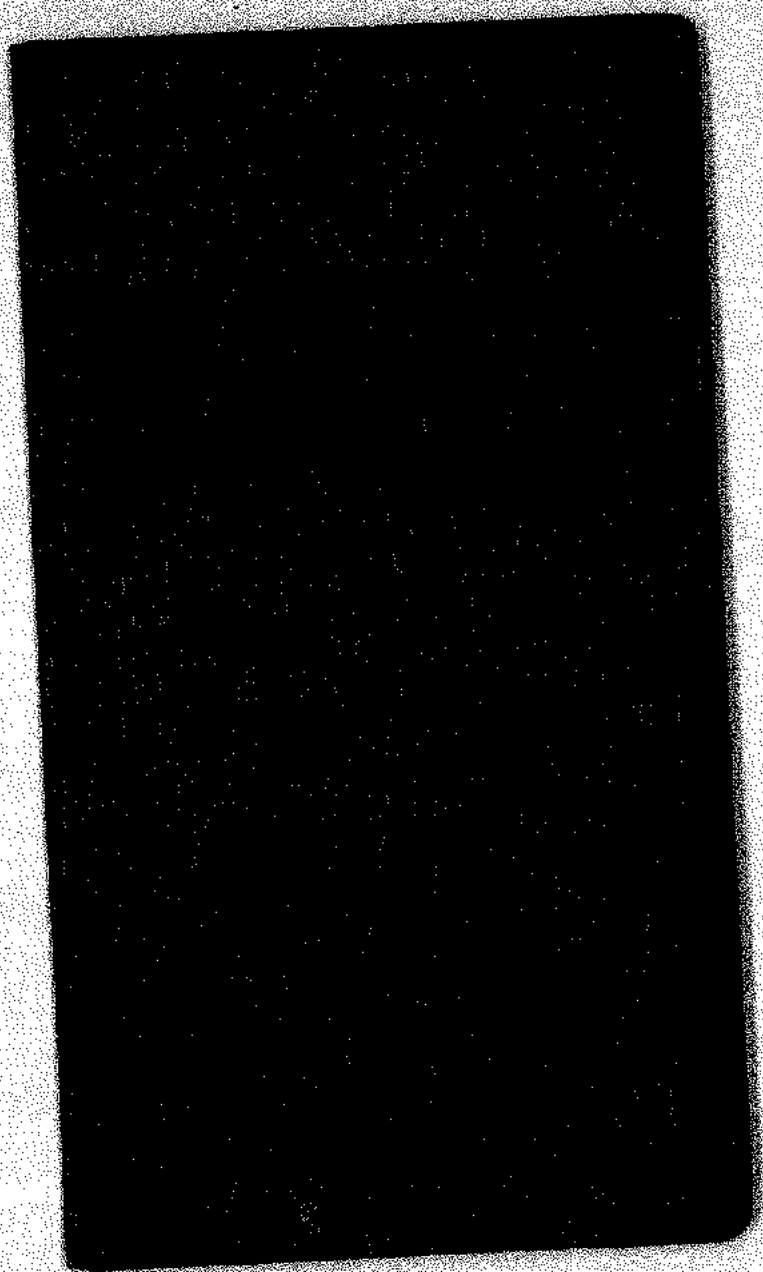



BANCA POPOLARE DI CASTELFRANCO VENETO

Società Anonima Cooperativa fondata nel 1875



CONTO CORRENTE AD INTERESSE N. 529



Colina

14 MAG 1948

CASTELFRANCO VENETO



DIRETTORE

IL CONSIGLIERE

IL CASSIERE

ANNOTAZIONI

DATA	Oper.	PRELEVAMENTI	VERSAMENTI	SALDI	FIRME	
					Contabile	Cassiere
			Riparto	513 920 10		
14.5.46	32008	224 -				
14.5.46	31492	58 -				
15.5.46	32040	1500 -				
15.5.46	31487 (+)	1500 -				
15.5.46	32025	5000 -				
15.5.46	32026	5000 -				
15.5.46	32023	5000 -				
15.5.46	32029	8000 -				
15.5.46	32030	6000 -				
15.5.46	32031	4000 -				
15.5.46	32032	1500 -				
15.5.46	32035	4960 -				
15.5.46	32037	1000 -				
15.5.46	32511	3000 -		467 378 10		
16 MAG 1946	32039	500 -		466 878 10		
16.5. "	32515	500 -				
16.5. "	32512	575 -				
17.5. "	32513	2400 -				
18.5. "	32516	5000 -				
18.5. "	32520	1289 60				
20.5. "	32518	1245 -				
20.5. "	32521	161 20				
20.5. "	32519	1245 -				
20.5. "	32522	806 -				
20.5. "	32523	19000 -				
20.5. "	32517	1128 40				
22.5. "	32002	206 -				
22.5.46	32527	1544 -				
22.5.46	32528	59125 -				
23.5.46	32514	1000 -				
25.5.46	32526	10000 -				
25.5. "	32532	8000 -				
28.5. "	32534	5000 -				
31.5. "	32531	985 -				
31.5. "	32543	6000 -				
31.5.46	32542	1950 -		339 917 90		
1.6.46	32535	8000 -				







DATA	Oper.	PRELEVAMENTI		VERSAMENTI		SALDI		FIRME	
								Contabile	Cassiere
						163 068 80			
18.9.46	32538	5 000	-						
18.9.46	32536	5 000	-						
18.9.46	32560	5 000	-						
18.9.46	33032	5 000	-						
18.9.46	33031	5 000	-						
18.9.46	33034	4 000	-						
18.9.46	33036	2 500	-						
18.9.46	32524	1 670	-						
18.9.46	32539	1 500	-						
18.9.46	33037	1 500	-						
18.9.46	32530	1 200	-						
18.9.46	33035	8 000	-						
18.9.46	32537	4 000	-						
18.9.46	32529	5 000	-						
18.9.46	32525	25 000	-			84 778 80			







COMITATO CITTADINO  
" SALVIAMO IN FANCIULLO "

Castelfranco Veneto

li 28 Giugno 1946

P e t i z i o n e

Secondo il programma previsto dal Comitato per la

" S A L V E Z Z A        D E L        F A N C I U L L O "

sono circa duecento cinquanta i fanciulli che saranno inviati a cure climatiche.

In cifra tonda costando in media ogni bambino 100 lire al giorno e durando la cura un mese, è prevista la spesa di L.750.000 (settecentocinquantamila).

Dalle nostre iniziative, e dalle libere oblazioni, le più rosee speranze, ci fanno attendere una somma di circa L.150.000 (centocinquantamila).

Facciamo appello a Codesto Comitato di Liberazione Nazionale perchè si renda benemerito anche di questa iniziativa con un generoso sopperimento delle spese.

In fiduciosa attesa distinti ossequi.

La Presidente del Comitato  
Cont.na M. Antonia degli Azzoni Avogadro

*Maria Antonia degli Azzoni*  
*Avogadro*



N. 03362/Far/11

Treviso, 10 giugno 1945

Ditta *Comitati Nazionali di*  
*Librarie e Edizioni*

OGGETTO: permesso circolazione - automobile - motocicletta.-

Si comunica che presso questo Ufficio è giacente il permesso definitivo di circolazione dell'automobile - ~~mo~~ ~~to~~ ~~ci~~ ~~cl~~ ~~et~~ ~~ta~~ - di proprietà di codesta ditta.

Si fa presente che il permesso di cui sopra dovrà essere ritirato entro il 25 c. m.; in caso contrario si riterrà che codesta ditta stessa abbia rinunciato a tale permesso e pertanto questo verrà annullato.-

IL DIRETTORE

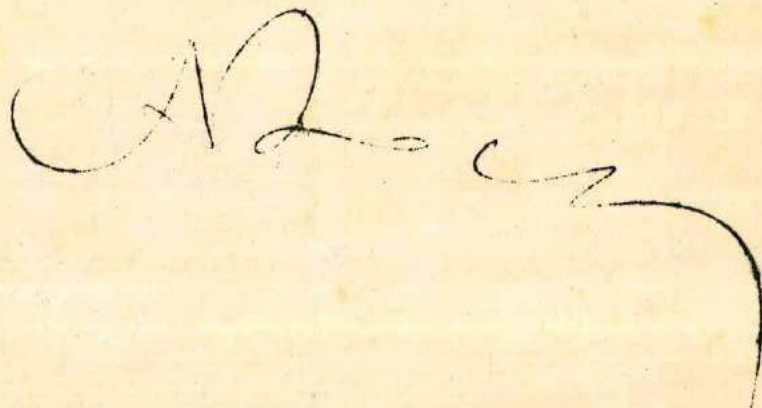



# RINASCITA

Organo settimanale del Comitato di Liberazione Nazionale

FATTURA N. 309



Ereviso, li 16.5.46

5 voll. CLM Mandamentale di

Castelfranco Veneto

per N. 190 copie del settimanale vendute nel mese di

marzo - aprile - maggio

N. del settimanale	DATA	Copie consegnate	Copie rese	Copie vendute	Prezzo unitario	TOTALE	Note
dal N. 10 al N. 28 compreso	per complessive 190 copie più 4 esemplari per postali					650	Nella fattura sono compresi i tre numeri 20-21-22 che vi pervennero mandamentale -
						27 50	
						TOTALE L. 677 50	
dicarsi lit. sindacato stampa cont. 10							
Lipari J. de f. Toledo							sospenderla



-CASTELFRANCO VENETO-

Il sottoscritto Montagne Remo  
dichiara di aver ricevuto dal Comitato di Liberazione Nazionale di Castel-  
franco Veneto la somma di L. 8.000. - (Ottemila)

per saldo vers. comm. trentegiate.  
Aut. Asis Tribantile

CASTELFRANCO VENETO LI 30-6-1946

Visto: IL C.L.N.

f. Aulo

PER QUITANZA

Montagne Remo

Assegno n° 33046



Fratelli Montagna ARTIGIANO - PITTORE  
CASTELFRANCO VENETO

li..6/6/1946

Fattura per lavori eseguiti nellé aula dell' asilo infantile:  
con tinteggiatura a calce e coloritura a tre strati di venice;

per tinteggiatura a calce	L.2400+
verniciatura abbassamento	
m2 = 42 a L. 200 il m2	<u>L.8400*</u>
totale	L.10800

in fede

*Montagna*

*Lipman F. Lorenz*



21 Febbraio

Questo Comitato di Liberazione Nazionale  
d i c h i a r a

che il Sig. Baldasse Narciso fu Giuseppe ha restituito in data 29 maggio  
1945, al Sig. Gobbin Luigi del ~~Vian~~ Comune di Pianiga, su presentazione del=  
la lettera del Sindaco dello stesso Comune, datata 23/5, un cavallo fem=  
mina, baio, di anni sette, atto a tiro leggero.

IL PRESIDENTE DI TURNO



f. De Vito



Caon Tullio - Resana - Via Brendanella

Bol

Presentare i documenti necessari a dimostrare l'autorizzazione a procedere alla vendita del quadrupede, come e per quale prezzo e venuto in possesso del quadrupede stesso e per quale prezzo l'ha duto.

de transazioni  
dell'impresa al Com. C.C.R.R.





li 30 giugno 1946

COMUNE DI CASTELFRANCO V.

DIREZIONE DEL MACELLO

Il sig. Balbassa Narciso aveva ricevuto in consegna dal C.L.N. un cavallo di razza bellica: in seguito detto cavallo, non, rinvenuto dal proprietario, cui era stato rubato dalla truppa tedesca, fu restituito. Se ben ricordo proveniva da Pianiga. Il C.L.N. negli atti deve conservare le notizie al riguardo, con la lettera del Sindaco di Pianiga e la ricevuta del proprietario stesso -



Il Lett. Com.  
A Sereno





COMUNE DI CASTELFRANCO VENETO

L. G. N. 100000

Li 5 Marzo 1946

N. \_\_\_\_\_

Risposta al foglio N. 2683

in data 23 Feb. 46

Allegati N. \_\_\_\_\_

A. Comitato di Liberazione Nazionale

Cremona

OGGETTO

Nome struttura e funzioni  
di C. G. N.

A nome della cella numero 48 e in risposta al foglio sopra  
menzionato, comuniciamo le ~~nomi~~ strutture del ~~comitato~~ C. G. N. dal primo gennaio 1946:

Partito Comunista It.

Democrazia Cristiana

Partito Socialista

Partito d'Azione

Bressani Pietro

Bressan Marino

Scalco Francesco

Leopoldo Ferruccio

Comune che fu un privato bene dopo la liberazione, viene il C. G. N. ~~avere~~ ~~avere~~  
rappresentato



N. di protocollo 2683

OGGETTO-nuova struttura  
e funzioni del C.L.N.

TREVISO

23 FEB 1946

AL C.L.N.

DI

Castelfranco

Con circolare in data 31 dicembre u.s. questo C.L.N.P. trasmetteva a tutti i C.L.N. della Provincia un promemoria riguardante la nuova struttura e le funzioni che i C.L.N. avrebbero assunto dopo il passaggio all'Amministrazione Italiana dei territori dell'Italia Settentrionale (1 gennaio 1946).

Con la circolare stessa si chiedeva nel contempo, che ogni C.L.N. ci facesse al più presto conoscere:

- a- la nuova struttura assunta dal C.L.N. dopo l'esclusione delle organizzazioni di massa;
- b- il bilancio finanziario, la consistenza di cassa e gli emolumenti sotto qualsiasi forma corrisposti ai propri membri, nonché il preventivo di spesa per i servizi di segreteria ed altre attività.

Poiché a tutt'oggi nessun riscontro è pervenuto da parte di codesto C.L.N., che non ci ha fatto conoscere né la sua struttura né la situazione finanziaria, si invita a volervi provvedere con ogni sollecitudine affinché provveda a far sapere a questo C.L.N.P. se il promemoria in questione non fosse eventualmente pervenuto.

IL PRESIDENTE DEL C.L.N.P.  
(avv. Antonio Costantini)





53 FEB 1946

*Carlo Ferrero*





COMITATO DI LIBERAZIONE NAZIONALE DELLA PROVINCIA DI  
TREVISO

N. DI PROT. 2682  
" " CIRC. 42

Cas/pt

Treviso, 31 Dicembre 1945

OGGETTO: Nuova struttura e funzioni dei C.L.N.

AI C.L.N. COMUNALI = LORO SEDI  
AI C.L.C. AZIENDALI = LORO SEDI

Si trasmette il promemoria riguardante la nuova struttura e funzioni che tutti i C.L.N. assumeranno dopo il passaggio all'amministrazione Italiana dei territori dell'Italia Settentrionale e cioè dal 1° gennaio 1945, con preghiera di rendere esecutive le norme contenute nel promemoria in allegato.

Pertanto si invitano:

1) i C.L.N. Comunali e Mandamentali a regolarizzare la loro composizione, con l'esclusione degli organismi di massa, nel senso descritto dall'ultimo paragrafo (norme esecutive).

Essi sono inoltre invitati a comunicare a questo C.L.N. Provinciale oltre all'elenco nominativo dei membri (con indicazione del partito) anche il loro bilancio finanziario, la consistenza della cassa e gli emolumenti sotto qualsiasi forma corrisposti ai propri membri, nonché il preventivo di spesa per i servizi di segreteria ed altra attività.

2) I C.L.N. Aziendali, ove non siano composti di almeno tre rappresentanti, dovranno sciogliersi o regolarizzarsi sulla base di almeno tre rappresentanti. I C.L.N. Az. sono, inoltre, invitati a comunicare la loro composizione come già detto per i C.L.N. Comunali e Mandamentali;

Si gradirà un cenno di pronto riscontro.

IL PRESIDENTE DI TUTTO DEL C.L.N.P.  
(avv. Antonio Costantini)

All.1



NUOVA STRUTTURA E FUNZIONI DEI C. L. N.

Ritengono che la piena solidarietà con il nuovo governo dei C.L.N. e l'incondizionato appoggio che deve essergli prestatosi debba manifestarsi in forme concrete col concorso attivo dei C.L.N. del Nord ad una azione che, mentre è rivolta ad accelerare il processo di ricostituzione dello Stato, non può segnare debolezze verso chi osa insidiare la libertà democratiche, si delibera di portare ad immediata attuazione quelle direttive politiche ed organizzative per l'ordinamento e l'attività dei C.L.N. sulle quali esiste già di fatto l'accordo fra tutti i partiti che sono rappresentati, sia nel Comitato Centrale di Liberazione Nazionale, sia nel C.L.N.A.I.

Riconoscendo che un'ulteriore indagine in essequio a procedure di valore puramente formale, potrebbe pregiudicare il significato e la portata di un atto che è richiesto oggi come la dimostrazione di una identità di fini con l'opera e la politica del governo democratico, stabiliscono le norme seguenti che dovranno essere approvate e potranno essere modificate dal Comitato Centrale.

COMPOSIZIONE DEL C.L.N. DEL NORD - Il C.L.N.A.I. diventerà organo di rappresentanza di collegamento del Comitato Centrale, assumerà le funzioni e la denominazione che saranno stabilite in un prossimo incontro C.L.N.-C.C. - Esso sarà immediatamente composto con la rappresentanza del Partito Dem. del Lavoro.

La composizione dei C.L.N. in ogni grado sarà conformata a quella della delegazione, ossia risulterà di esclusive rappresentanze di partito. Continueranno naturalmente a far parte dei vari C.L.N. quegli altri partiti che in essi sono attualmente presenti e non hanno rappresentanza nella delegazione.

I C.L.N. sono ordinati nelle tre seguenti categorie: Regionali - Provinciali - Comunali.

Nei comuni più popolati i C.L.N. regionali e periferici saranno organizzati come uffici mandamentali del C.L.N. cittadino e sezioni dipendenti del C.L.N. Comunale, con la stessa composizione di rappresentanze politiche.

Disciplina transitoria avranno i C.L.N. Aziendali fino alla costituzione per legge, come è previsto, dei Consigli di Gestione.

FUNZIONI - I C.L.N. sono organi naturali di collegamento tra partiti e le forze politiche che accettano di praticare la politica alla convocazione dell'assemblea costituente una politica di difesa della democrazia e per la ricostruzione sociale ed economica del Paese.

Essi sono organismi consultivi delle autorità pubbliche ed hanno compiti di facilitare l'esercizio delle funzioni per la rapida e più completa restaurazione dei poteri dello Stato e l'osservanza incondizionata della legge. A questo fine essi promuovono iniziative e provvedimenti nell'interesse della collettività.



Non hanno facoltà deliberative, nè attributi esecutivi nel campo dell'Amministrazione, debbono invece essere tramite attive per una collaborazione della popolazione con le autorità preposte al comune ed alla provincia.

STRUTTURA E COLLEGANZE - I C.L.N. sono costituiti da delegati di partito. La Delegazione di Partito è di tre membri per la Regione Alta Italia e i C.L.N. Regionali. Viene di comune accordo stabilita in due od un membro solo nei C.L.N. Provinciali e Comunali.

I singoli componenti delle Delegazioni debbono essere muniti di regolare autorizzazione a rappresentare il rispettivo partito della direzione dell'organizzazione provinciale dello stesso.

Per la validità dei C.L.N. Regionali e Provinciali è richiesta la partecipazione di almeno cinque partiti tra quelli rappresentati nel C.C.L.N., per la validità dei C.L.N. Comunali la partecipazione di almeno quattro di questi partiti ed eccezionalmente di tre soli partiti nei comuni che hanno una popolazione inferiore a 9.000 abitanti.

I singoli C.L.N. di ogni ordine nominano nel proprio seno un Presidente che resta in carica per la durata di due mesi ed è rieleggibile. L'elezione è valida solo se si consegue la maggioranza dei due terzi.

I C.L.N. Regionali e provinciali esercitano funzioni di collegamento ed ispettive, rispettivamente sui C.L.N. Provinciali e Comunali. I C.L.N. Regionali assommano le attribuzioni del C.L.N. Provinciale per la provincia del rispettivo capoluogo di regione.

Al fine di addivenire all'esame dei problemi locali, per la loro migliore soluzione nell'interesse della collettività e dello Stato, conservando a derenza concreta alla vita civile ed economica, i C.L.N. Provinciali terranno conferenze periodiche con i rappresentanti degli organismi economici e delle associazioni che esplicano attività civile-assistenziale, con la partecipazione del Prefetto, del Presidente della Deputazione provinciale, del Sindaco del Capoluogo e dei Consultori residenti.

La Conferenza per lo studio dei problemi civile-assistenziale sarà tenuta con i rappresentanti autorizzati dei seguenti organismi: A.N.P.I., Associazione Reduci, Delegazione Ministeriale per l'Assistenza Post-bellica, U.D.I., C.I.F., Fronte della Gioventù.

La conferenza per lo studio dei problemi economici e della ricostruzione sarà tenuta coi rappresentanti della Camera del Lavoro, Unione Industriali, Associazione Agricoltori, Associazione Coltivatori Diretti, Associazione Artigiani. Queste conferenze che saranno tenute di massima quindicinalmente, rappresentano un collegamento permanente del C.L.N. con l'uno o l'altro settore, ma non costituiscono un organo a sè stante.

I C.L.N. Regionali potranno prendere tutte le iniziative utili per studiare e promuovere la soluzione dei problemi interregionali la regione con la partecipazione delle autorità che sovraintendono all'amministrazione delle diverse provincie.



ARTICOLI 101 C.L.N. ASENTENDATI - I C.L.N. Aziendali sussistono fino alla costituzione dei Consigli di Gestione di termini dalla legge che sarà prossimamente emanata. Essi sono validi solo se composti con la rappresentanza regolare (autorizzata dalle sezioni locali) di almeno tre partiti.

L'attività dei C.L.N. Aziendali, in ordine alla prassi attuale viene disciplinata da un comitato Ispettivo Provinciale, composto da un rappresentante per partito.

FORNITURE - Entro la data del 31 Dicembre p.v. i C.L.N. dovranno provvedere a regolarizzare la loro contabilità, trasmettendo all'organismo superiore (C.L.N. Provinciali, Regionali, Delegazione Alta Italia) l'elenco nominativo dei propri membri. Essi dovranno comunicare anche il loro bilancio finanziario, le consistenze di cassa e le attribuzioni sotto qualsivoglia forma corrisposte ai propri membri, nonché il preventivo di spesa per i servizi di segreteria ed altra attività.

Per quanto concerne gli uffici tecnici dei C.L.N. Regionali e Provinciali (Commissariati, Commissioni Tecniche ed economiche) si deve procedere alla loro immediata smobilitazione. Fanno eccezione tutti quegli uffici che a giudizio dei C.L.N. Regionali siano considerati indispensabili ai fini del collegamento con l'A.M.G. Per tali uffici la smobilitazione è fissata con la cessazione dell'A.M.G.; è comunque necessaria anche per essi la riduzione al minimo degli effettivi. Con la cessazione dell'A.M.G. nessun ufficio tecnico esisterà più alle dipendenze dei C.L.N. Regionali e Provinciali. Un unico ufficio potrà esistere per le pratiche in corso o per il passaggio di messaggio alle autorità governative (es: gestioni commissariati). Debbono anche essere soppresse le commissioni Economiche, la consulenza economica potendo essere data dagli esperti che i singoli partiti avranno interesse a comprendere nella propria delegazione.

Entro la stessa data saranno soppresse nella Delegazione Alta Italia la Commissione Economica, la Commissione Organizzativa e gli uffici: Murazione, Avvocazione-Sindacale-Commissari-Relativo. Sarà ridotto alle metà l'organico dell'ufficio Stampa ed attuato il riordinamento dell'Ufficio Assistenza.



Da pagare al C.L.N.

Normant litri N° 200	=	16.000.	57/150 P. 28.500.	6000-
Cognac botiglie N° 48	"	14.400.	75/100 - 28	3500-
Spumante botiglie N° 24	"	2400.	77/150 -	2350-
Liquore caffè botiglie N° 20	"	3000.	✓	47350
Cherry Branci botiglie N° 5	"	1500.	✓	450
Whisky botiglie N° 5	"	1500.		
Cherry Branci botiglie N° 8	"	2400.		
Whisky botiglie N° 2	"	600.		
Cherry Branci botiglie N° 10	"	3000.	✓	47800

Totale L. = 44.800 -

Rumpf



48  
3  

---

14.400.



21 Febbraio 1946

3.500  
4.000  

---

7.500

ALLA DITTA PAOLO SARTORI

CITTA4

Il Sig. Pampanin Pietro <sup>£370</sup> é autorizzato a prelevare N. <sup>£400</sup>  
dieci <sup>✓</sup> bottiglie di Chery Brandy e N. dieci di Winki per la Veglia  
del Popolo. L'importo verrà versato in questo Ufficio.



IL PRESIDENTE DI TURIN DEL C.L.N.

*[Handwritten signature]*



200 80  
16.000

48 3  
147 00

Sp 16000 - ✓  
- 14700 - ✓  
Lr 2400 ✓  
37.600

4/2/46

ALLA DITTA SARTORI

C I T T A'

Buono di prelievo di ~~litri 200 di Vermouth~~  
di n° 48 bottiglie di Cognac  
di n° 24 " di Spumante

per il fronte della Gioventù.

L'importo sarà effettuato presso questo Ufficio.

e f 200 - Vermouth ✓  
prelevato alle Corporazioni



IL PRESIDENTE DI TURNO DEL C.L.N.

Bianchi R.



9 Febbraio 1946

ALLA DITTA SARTORI PAOLO

C I T T A'

*Ramparini*

Buono di prelevamento a pagamento delle seguenti  
bottiglie di liquori:

- n° 20 (venti) Liquore Caffé
- n° 10 (dieci) Wiskj

a favore "Veglia Rossa"

Il pagamento sarà effettuato presso questo Ufficio.

IL COMITATO DI LIBERAZIONE NAZIONALE



**Comitato di Liberazione Nazionale Mandamentale**  
**Castelfranco Veneto**

Castelfranco Veneto, li 21 Febbraio 1946

N. .... di prot.

Risposta al foglio N. ....

del .....

ALLA DITTA PAOLO SARTORI

CITTA'

OGGETTO

Il Sig. Pampanin Pietro é autorizzato a prelevare N. dieci bottiglie di Chery Brandy e N. dieci di Wischi per la Veglia del Popolo. L'importo verrà versato in questo Ufficio.

*22/2/46 consegnate 2 (vase) Brandy  
5 (vase) Wischi*

IL PRESIDENTE DI TURNO DEL C.L.N.



*10 (vase)*

*Paolo Sartori*  
*Chery Brandy*  
*Wischi*

*14/3*



**Comitato di Liberazione Nazionale Mandamentale**  
**Castelfranco Veneto**

Castelfranco Veneto, li 4/2/46

N. .... di prot.  
Risposta al foglio N. ....  
del .....

ALLA DITTA SARTORI

C I T T A'

OGGETTO

Buono di prelievo di ~~litri 200 di Vermouth~~

di n° 48 bottiglie di Cognac

di n° 24 " di Spumante

per il fronte della Gioventù.

L'importo sarà effettuato presso questo Ufficio.



IL PRESIDENTE DI TURNO DEL C.L.N.

*Bresolin*

Handwritten notes: "47/28" and "28" in the right margin.



**Comitato di Liberazione Nazionale Mandamentale**

**Castelfranco Veneto**

Castelfranco Veneto, li 9 Febbraio 1946

N. .... di prot.

Risposta al foglio N. ....

del .....

ALLA DITTA SARTORI PAOLO

C I T T A'

OGGETTO

Buono di prelevamento a pagamento delle seguenti  
bottiglie di liquori:

- N° 162 - n°20 (venti) Liquore Caffé
- n° ~~10~~ (dieci) Wiskj

a favore "Veglia Rossa"

Il pagamento sarà effetuato presso questo Ufficio.

5 B. T. Wiskj  
5 Bot. Cherry Brandy



IL COMITATO DI LIBERAZIONE NAZIONALE

*[Handwritten signature]*





# "LA SCUOLA"

SOCIETÀ PER AZIONI  
BRESCIA - Via Luigi Cadorna, 9  
TELEFONO 24.38

Data 14-11-61

Att. Lib.  
C. L. N.  
(ruolo)  
Castelnuovo

Dare per la fornitura di quanto sotto segnato - Spedizione a mezzo ..... in porto .....  
Contro assegno per L. .... Pagamento .....  
Vostro ordine N. .... del .....

**Fattura V.**  
da citarsi sempre nei pagamenti o reclami.

	PREZZO	SCONTO %	EDIZIONI PROPRIE	EDIZIONI D'ALTRI EDITORI	TOTALE NETTO
183	52				9316
183	10				1830
112	85				3520
121	200				18600
158	90				14.220
100	97				9500
86					57180
					13796
					11300
					92590
					12010
					11736

**PAGATO**

Veramento imposta

**CONDIZIONI DI VENDITA** - La merce viaggia a rischio e pericolo del compratore. Non si accettano reclami oltre gli otto giorni dal ricevimento della merce. Nel reclamo citare sempre il numero e la data della fattura. Non si accettano resi se non preventivamente autorizzati. Tutto il materiale deve essere in ottimo stato.





# "LA SCUOLA"

SA PER AZIONI  
Via Luigi Cadorna, 9  
TELEFONO 24.38

Data 15-11-40

Direzione  
Didattica di  
(Livorno) Casellario

Dare per la fornitura di quanto sotto serbato - Scodiviti



Fattura N.  
  
da citarsi sempre nei pagamenti o reclami.

	PREZZO	SCONTO %	EDIZIONI PROPRIE	EDIZIONI D'ALTRI EDITORI	TOTALE NETTO
15 NOV 1940 13 Pronta di	7,95				5031-
15 NOV 1940 Sconto 10%					503
15 NOV 1940 15 Pronta di	100,70				1539
<i>Scodiviti</i>					

**CONDIZIONI DI VENDITA** - Le merci viaggia a rischio e pericolo del committente. Non si accettano reclami oltre gli otto giorni dal ricevimento delle merci. Nei reclami citare sempre il numero e la data della fattura. Non si accettano reso se non preventivamente autorizzati. - Tutto il materiale reso deve essere in ottimo stato.



9724321  
Baja

AQUARIUS  
CASA EDITRICE



★ AQUARIUS ★

VICENZA  
VIA PASINI, 8

Fattura N. 89

Vicenza, 15/11/45

Spett.le Libreria C. L. N.  
C. P. Venezia

Vs. ordine

Spedizione a mezzo presenza

QUANTITA'		TITOLO	Prezzo	IMPORTO
A.	D.			
		Cuman Pertile - Fiori di campo - II.		
100		" " " " III.	1/10	11000.-
		" " " " IV.		
		25%		2750.-
		Bollo 27 220 1/4		8250.-
				42.50
				8322.50
		Copia 2940		
		= 24.327		

~~Quintana  
1945  
D. Quintana~~







59.150  
L. 59.150

Vicenza 6 Dicembre 1945

Spett. C.L.N.

Castelfranco Veneto

N° 3250	Quaderni fogli 8 rig: VI	L. 800.=	L. 26.000.=
" 850	" " 16 " I		
" 850	" " 16 IV		
" <u>425</u>	" " 16 V		
N° 2125.....	"	1560.=	" <u>33.150.=</u>

3650  
5375

Totale .....L. 59.150

Luigi Grossi



18.648.50

AQUARIUS  
CASA EDITRICE



\*AQUARIUS\*

VICENZA  
VIA PASINI, 8

Fattura N. 189

Vicenza, 6/12/1945

S. Libreria del Comitato d'Ed. N.  
Cortellazzo Ven

Vs. ordine

Spedizione a mezzo

prestanza

QUANTITA'		TITOLO	Prezzo	IMPORTO
A.	D.			
260		Cuman Pertile - Fiori di campo - II.	95	24.700.-
		" " " " III.		
		" " " " IV.		
			25%	6.175.-
		Bolle 2/494 - 1/4		18.525.-
				123.50
				18.648.50

*[Handwritten signature]*



VICENZA  
VIA PASINI, 8

LAQUARIUS  
CASA EDITRICE



LAQUARIUS

Vicenza

Fattura N. 189

*Handwritten notes:*  
Spedizione in abb. post. 200  
Ricevuta per conto di  
Cassa di Risparmio di Vicenza

Spedizione a mezzo *Posta* Vs. ordine

					QUANTITA'	
					A	B
						
						
						
						
						
						

*Handwritten:* 189



9818.400

MB

Si richiama l'aver versato la  
 somma di £ 18.300 (dieci e trecento) <sup>+ 100</sup> <sub>annuali</sub>  
 Le re 3050 graduate e alcuni lire  
 D. Lattico e Carlino V. £ 100 di annuo, alla libbra



Bianchi

14-12-945















COMITATO DI LIBERAZIONE NAZIONALE

M

MAGAZZINO MONTE DEI PEGNI

CASTELFRANCO VENETO

Si vende al signor De. matia Rinaldo g. Kg. 407 al  
prezzo di L.50 al Kilo Totale L.20.350 -----

Il Consegnatario

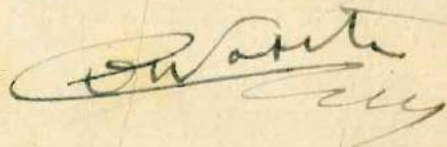
A handwritten signature in dark ink, appearing to read "De. matia Rinaldo", written over a horizontal line.



h' 5-11-1941

si riceve coltina  
De Mattia

£ 20,350

saldo vendita terreni

De Mattia Rinaldo



COMITATO DI LIBERAZIONE NAZIONALE

MAGAZZINO MONTE DI PIERA

CASTELFRANCO VENETO

Castelfranco Veneto 7 Novembre 1943

Si vende al Sig. VISENTIN FORTUNATO quanto segue :

Bottoni Kg. 10 a L.10 al Kg. Lire 100

Ganci per scarpe Kg.18 a L.10 al Kg. " 180

Fibbie in ferro Kg.43 a L.5 al Kg. " 215

Totale.... Lire 495

Questo materiale è stato venduto come ferro vecchio.

Al sig. TREVISAN ORFEO

Giberne Kg.3 a L.50 al Kg. Lire 150

Al Sig. VISENTIN FORTUNATO

Bottoni in seta Kg.50 a L.10 al Kg. Lire 500

Controllacci per ferro vecchio in blocco " 250

Totale ..... Lire 750

All'ING. VANOTTI

3 Tavolini Lire 1500

4 Scaie " 3600

1 Bilancia " 900

20 bottoni " 100

45 Spazzole acciaio " 450

10 Spazzole forni " 220

17 spazzole pagina " 170

Totale ..° Lire. 6940

Al Sig. DE MATTIA RINALDO

Bottoni da tenda in ferro Kg.725



11 MAG 1946

Nota e descrizione della seguente vettura di preda bellica consegnata in data odierna alla Camera del Lavoro di Treviso.

Autovettura "AUTO-UNION"

motore n° 118063 - telaio n° 118077

Descrizione dello stato della vettura

- Autovettura "AUTO-UNION" in esercizio da circa otto anni
- Stato generale pessimo - valutabile al 25%

Particolarmente :

- mancante di parte della tappezzeria
- mancante della dinamo
- mancante del motorino d'avviamento
- mancante del quadro
- mancante di batterie
- n° 1 balestra rotta
- motore da ripassare completamente
- coppa dell'olio fuori uso
- assale posteriore contorto
- mancante di parte dell'impianto elettrico
- mancante di frecce, tergicristallo e fanalini posteriori
- mancante di feroldi per i freni posteriori
- gomme n° 4 al 20%



P. IL COMITATO DI LIBERAZ. NAZ..  
(Piero Bresolin)

*Piero Bresolin*



Comitato di Liberazione Nazionale Mandamentale  
Castelfranco Veneto

Castelfranco Veneto, li 7 Giugno 1945

N. \_\_\_\_\_ di prot.

Risp. al foglio N. \_\_\_\_\_

del \_\_\_\_\_

OGGETTO

AL MAGAZZINO MONTE DI PIETA'

Buono di prelievo di n° 20 sacchi dietro  
pagamento da consegnarsi ~~XXXX~~ alla Ditta  
S.A.O.M. di A. DAL PRA' & C.

per IL COMITATO DI LIBERAZIONE NAZIONALE





COMITATO DI LIBERAZIONE NAZIONALE

=Castelfranco Veneto=

OGGETTO:

Invito.

AL SIG.

Sig. S. A. O. M.

Libbi

Siete cortesemente invitato a volervi presentare presso questo Ufficio, sito nei locali della Pretura, il giorno 5 marzo ore 10 per comunicazioni amministrative che si riguardano.

Castelfranco V. to li

4 Marzo 1946

IL PRESIDENTE DI TURNO DEL C.L.N.

Sig Baggio



NOTA DEI MOBILI E DEI LAVORI VARI ESEGUITI PER L'ASILO INFANTILE DI  
 CASTELFRANCO VENETO SU ORDINAZIONE DEL SIGN. BRESOLIN PIETRO :

- Fornito n° 50 tavolini in legno castagno 90x35 con coperchio in linoleum al prezzo convenuto di £. 1.600.= ciasc.....	£. 80.000.==	
- Fornito n° 12 tavolini in legno castagno 50x35 con coperchio in linoleum al prezzo convenuto di £. 1.200.= ciasc. ....	£ 14.400.==	X
- Fornito n° 4 tavolini in legno castagno 70x70 con coperchio in linoleum al prezzo convenuto di £.2.500.= ciasc. ....	" 10.000.==	
- Rimodernato n° 3 scrivanie in legno castagno con coperchio in linoleum al prezzo convenuto di £. 7.000.= ciasc. ....	" 21.000.==	
- Fornito n° 3 sgabelli in legno castagno a tre piani e coperti in linoleum al prezzo convenuto di £. 3.500.= l'uno .....	" 10.500.==	
- Rimodernato n° 15 tavoli per il refettorio con rifacimento dei coperchi in legno e copertura in linoleum a £. 3.300.= l'uno .....	" 52.800.==	X
- Raschiato e lucidato a spirito n° 64 panchine per il refettorio a £.230.= l'una .....	" 14.720.==	
- Rimodernato una piccola credenza .....	" 3.000.==	
- Raschiato e lucidato a spirito con rimoder- nature n° 32 panchine nell'aula di ricreazione a £. 500.= l'una .....	" 16.000.==	
- Ripassatura mobili della Direzione .....	" 2.000.==	
- Montaggio di vetri precedentemente tolti per la pittura delle finestre - mano d'opera .....	" 1.960.==	
- Posa in opera di mq.2,35 di vetri mancanti a £. 700.= ol mq. ....	" 1.645.==	
- Riparazione degli specchi delle portiere adattamento finestre, mobiletti refettori ecc .....	" 9.370.==	
- Riparazione di diversi tegami .....	" 930.==	
- Riparazione dei fori di passaggio dei tubi termo e varie .....	" 890.==	

Totale ..... £.238.615.==

90.000

148.615

57027  
21  

---

71.027

48.778  
325  

---

49.103      21  
5  
32.617.80  
54.021.50  

---

86.636.80  
27

5.000 ✓  
57.021 ✓  
48.778.80 ✓  

---

110.799.80  
32.500 -  

---

78.299.80  
57.021  

---

21.278.80



LOMBARDIA



50.080.05  
7.172.93  
- 805.508  
- 805.1  
50.272.84  
50.080.05

15000  
51035  
17077  
25000  
25000  
25000

65.117.80  
- 74  
65.117.80  
50.086.00  
15.029 - 503

Atto di vicinanza  
per l'acquisto  
al nome di

Stacco Eugenio

Pratica formale

Co. Manautonia  
Urogadro degli  
Alfredo Belfi

Car. Gasparotto



# DITTA ERNESTO MARIUZ

VIA G. GARIBALDI N. 26

CASTELFRANCO VENETO (Treviso)

PREMIATA LAVORAZIONE SALOTTI IN VIMINI E CESTERIA - ARTICOLI VARI

FATTURA N. ....

li 20 - 11 - 46 -

Vi rimettiamo fattura di quanto Vi compiaceste commetterci  
a mezzo *V.O.* ..... Pagamento *Contanti* .....

Distintamente Vi salutiamo.

Ditta ERNESTO MARIUZ

Quantità	DENOMINAZIONE	Prezzo	IMPORTO
180	Poltronine	170	30600
3	Poltrone grandi	700	2100
		£	<u>32700</u>
<i>Spinnora Bulstich</i> <i>V. Mariuz</i> <i>Soldato</i> <i>27-2-1947</i>			
		Imposta sull' Entrata L.	.....
		Bollo di quietanza L.	.....
		TOTALE L.	.....



# MARNATI & LARIZZA

## CASTELFRANCO VENETO

Sede Sociale Bassano del Grappa - C. C. I. Vicenza 1/460

N. 83/29 **Uff. Cont.**

(da citare nella risposta)

**Spett.**

**COMITATO LIBERAZIONE NAZ.**

CASTELFRANCO Ven.

e, p.c.

agli **ISTITUTI PII RIUNITI**

CASTELFRANCO Ven.

TELEFONI	{	Castelfranco V. - Stab. e Direz.	N. 5
		- R. Pile	49
		- Castagnole - Stabilimento	121
			2

Castelfranco Veneto,

**28/6/46**

Casella Postale N. 61

Con riferimento alla nota 21 u.s. diamo il ns/.benestare alle risultanze dell'estratto conto alla stessa allegato e che si chiude con un saldo a ns/. debito di Lire 157.632,50 che è stato, come da Vs/.comunicazione, trasferito alla locale Ammin.degli Istituti Pii. Distinti saluti.

p. Marnati & Larizza

*Marnati*



Comitato di

Liberazione Nazionale



Libretto n° 529

Genai 7 Fondo acquisti del C.L.N. n. an. n° 30054 1.000.000. -  
1.000.000. - 1.000.000. -

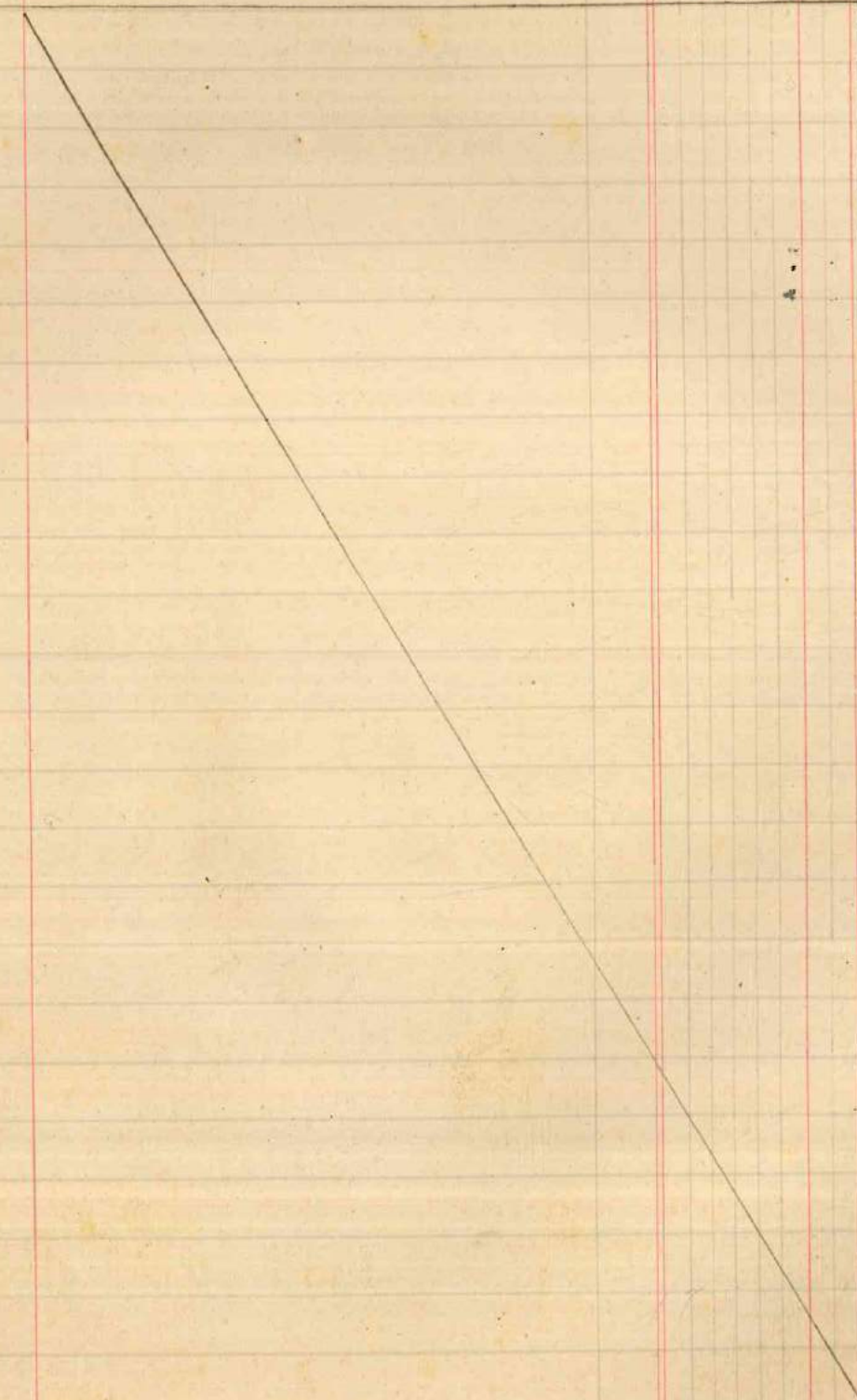

1.000.000. -

Genai 15	Batista Bruno stipendio 1-15/1	30451	3.000. -	✓	1
	Bianco Bruno - - -	30452	2.750. -	✓	2
			5.750. -		5.750. -
Genai 16	Carapiti Lucio agosto 2 qt. legna	30453	1.120. -	✓	3
	Lago Quercino rim. spez. n. p. Trivio. P. an. 30454		870. -	✓	4
			1.990. -		7.740. -
Genai 18	C.L.N. Triville contributo	30455	5.000. -	✓	5
	Osdeo Franco rim. spez. n. p. Trivio	30456	1.520. -	✓	6
			6.520. -		14.260. -
Genai 19	Carlin Carlo saldo f. an.	30457	9.059. -	✓	7
			9.059. -		23.319. -
Genai 21	Micello Faustino comp. f. an. p. an. C.L.N.	30458	200. -	✓	8
			200. -		23.519. -
Genai 22	Lago Quercino rim. spez. n. p. Trivio. P. an. 30459		310. -	✓	9
			310. -		23.829. -
Genai 25	Quarta Silvio partito	30460	12.000. -	✓	10
			12.000. -		35.829. -
Genai 26	Bressan Marino engra mese di Genai 30461		5.000. -	✓	11
	Lago Quercino - - - 30462		5.000. -	✓	12
	Osdeo Franco - - - 30463		5.000. -	✓	13
	Zonta Carlo - - - 30464		8.000. -	✓	14
	Carapiti Lucio - - - 30465		6.000. -	✓	15
	Polito Pietro - - - 30466		4.000. -	✓	16
			33.000. -		68.829. -
Genai 28	Zonta Carlo re stand. Genai 30467		4.239. -	✓	17
	Carapiti Lucio - - - 30468		2.996. -	✓	18
	Polito Pietro - - - 30469		2.631.60	✓	19
			9.866.60		











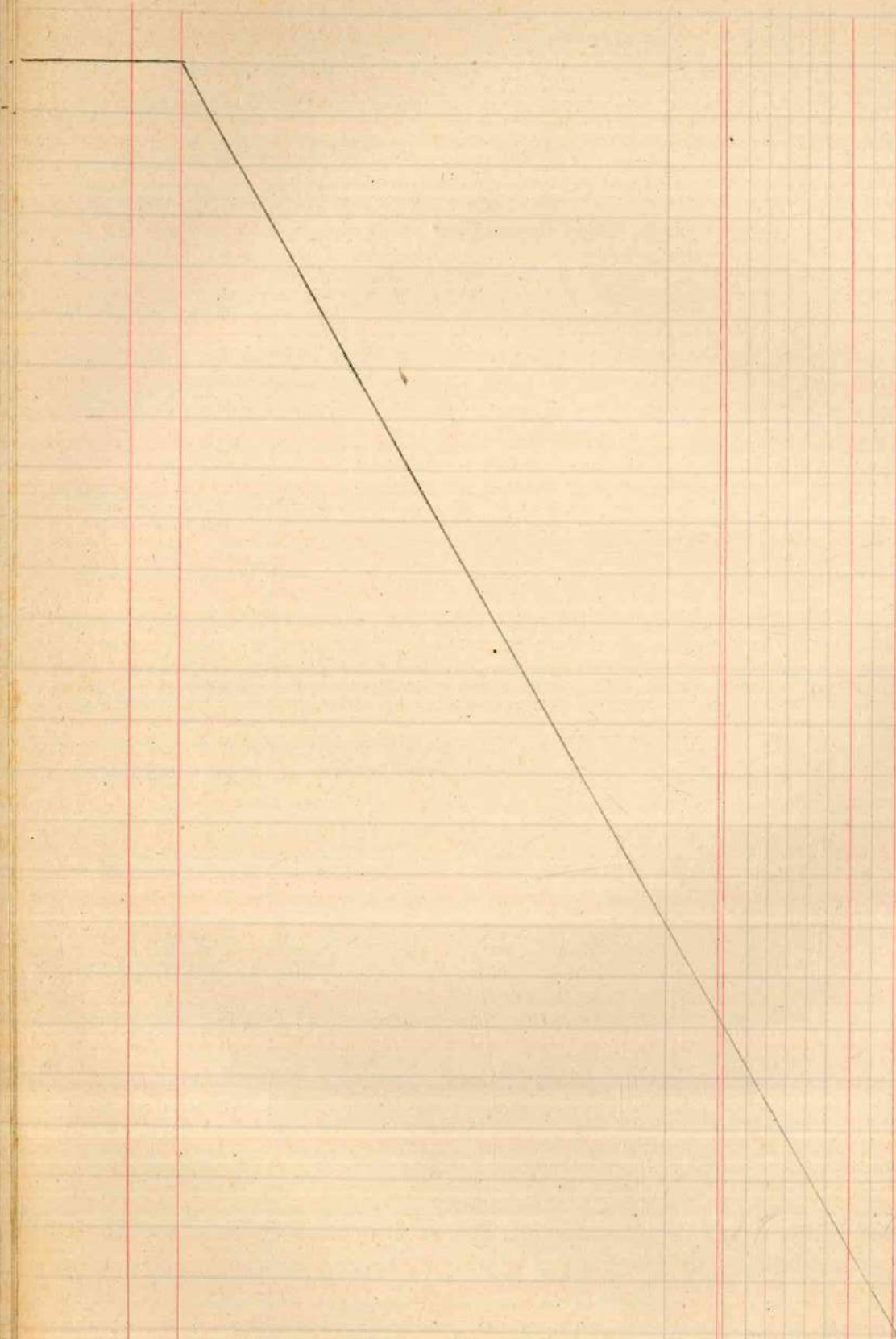

1.012.000.-

1.012.000.-

				200.450 65	
may	12	Endicaris Leanda - amilung	31057	5.000.- ✓	57
		Unione Cooperative - p. 2 leg. a Tabian	31058	880.- ✓	58
				5.880.-	206.330 65
may	13	Carquello Giusio - comp. pulpit. off. p. p.	31059	200.- ✓	59
		Fonte Carlo - comp. 45 ne stand. fell.	31060	2.565.- ✓	60
				2.765.-	209.095 65
may	15	Carinati Liana - st. band. f. l. h. s.	31451	1.500.- ✓	61
		Caraputo Verde - 5 lib. an. n. 401	31452	120.- ✓	62
				1.620.-	210.715 65
may	16	Salerno Athon - comp. not. h. s. p. p.	31453	300.- ✓	63
		Stro. Viano - - - - -	31454	300.- ✓	64
		Pazzano Verde - - - - -	31455	300.- ✓	65
				900.-	211.615 65
may	20	Trieste Giusio - n. p. p. C. L. N.	31456	900.- ✓	66
		Setim Longevide - r. l. n. 4 p. m. l. n.	31457	577 90 ✓	67
		Bonardo Lina - - - - -	31458	577 90 ✓	68
		Rönd Mirko - - - - -	31459	922 60 ✓	69
		Tomasin Mario - - - - -	31460	577 90 ✓	70
				3.556 30	215.171 95
may	22	Carino del Ferro - p. m. l. n. s. a. p. p.	31461	50.000.- ✓	71
				50.000.-	265.171 95
may	26	Protilon Mario - p. p. lat. d. s. m. l. n.	31462	1.440.- ✓	72
		Q. N. P. J. - r. f. a. s. a. t. h. j. a. t. h. a. n. t. a. s. p. p.	31463	5.000.- ✓	73
		Pichilari Giusio - r. l. n. p. a. n. t.	31464	1.571.- ✓	74
		Torchiato Luciano - h. p. 13 m. l. n. s. a. p. p.	31465	2.080.- ✓	75
		Santini Gino - h. p. 65 m. l. n.	31466	1.137 50 ✓	76
				14.228 50	







				332.548 40	
april 5	Adelmo Fransa - <i>rimb. spec. n. 40</i>	31487	940 - ✓		97
			940 -	332.488 40	
april 6	Trifido Girelani - <i>imp. anti n. 40</i>	31488	3.000 - ✓		98
			3.000 -	336.488 40	
april 9	Giuseppe Girelani - <i>rimb. spec. n. 40</i>	31489	1.000 - ✓		99
			1.000 -	337.488 40	
april 10	Cavappi. Lude - <i>rimb. spec. n. 40</i>	31490	5.000 - ✓		100
			5.000 -	392.488 40	
april 12	Bianchi Giovanni - <i>comp. 5% spec. ab. n. 40</i>	31491	101 - ✓		101
	Balleri Giuseppe - - - -	31492	58 - ✓		102
	Berlioni Antonio - - - -	31493	333 - ✓		103
	Biggioni Gino - - - -	31494	294 - ✓		104
	Bolzan Giovanni - - - -	31495	628 - ✓	aluno	105
	Bonnan Lante - - - -	31496	540 - ✓		106
	Cinadeo Elina - - - -	31498	292 - ✓		107
	Clivio Dino - - - -	31499	854 - ✓		108
	Caracchio Fortunato - - - -	31500	556 - ✓		109
			3.656 -	398.144 40	
april 13	Franso due Giovanni - <i>cont. part. comp. n. 40</i>	31991	5.000 - ✓		110
	Cavappi Lude - <i>ag. n. 5 lib. n. 40</i>	31992	120 - ✓		111
	Mugno Alberto - <i>rimb. spec. n. 40</i>	31993	1020 - ✓		112
	Cavappi Lante - <i>comp. 5% spec. ab. n. 40</i>	31994	503 - ✓		113
	Francani Antonio - - - -	31995	52 - ✓	aluno	114
	Gatti Angelo - - - -	31996	640 - ✓		115
	Gatti Paolo - - - -	31997	278 - ✓		116
	Comini Primo - - - -	31998	652 - ✓		117
			8.265 -		



			8.265 -	398.144 ho	
april 13	Marchetti Alberti - comp. 5% dist. f. m. 31988		1.721 -	✓	118
	Orgnati Francesco - - - - - 32000		617 -	✓	119
	Orlandi Guglielmo - - - - - 32001		260 -	✓	120
	Petrola Giuseppe - - - - - 32002		206 -	✓	121
	Rapinati Tiziano - - - - - 32003		626 -	✓	122
- 15	Linconi Gianni - - - - - 32004		220 -	✓	123
	F. Stefan - - - - - 32005		1.062 -	✓	124
	Tancredi Bruno - - - - - 32006		555 -	✓	125
	Tonichi Arturo - - - - - 32007		75 -	✓	126
	Santoni Carlina - - - - - 32008		224 -	✓	127
	Torricelli Luciano - - - - - 32009		2.165 -	✓	128
	Trenta Luigi - - - - - 32010		387 -	✓	129
	Ximato Francesco - - - - - 32011		48 -	✓	130
	Zanon Achille - - - - - 32012		1.475 -	✓	131
	Zanin Albino - - - - - 32013		1.669 -	✓	132
	Zizzola Angelo - - - - - 32014		743 -	✓	133
	Zizzo Luigi - am. st. ord. f. m. 32015		30.000 -	✓	134
	Zucchiario Paolo - inv. sp. m. dist. f. m. 32016		350 -	✓	135
	Contarino Giuseppe - inv. sp. m. dist. f. m. 32017		6.500 -	✓	136
			57.168 -		455.312 ho
april 16	Marchetti Alberti - comp. 5% dist. f. m. 32018		5.117 -	✓	137
	Longo Carlo - re. st. ord. m. 32019		2.400 -	✓	138
			7.517 -		462.829 ho
april 17	Beheri Fortunato - inv. sp. m. dist. f. m. 32020		6.400 -	✓	139
			6.400 -		469.229 ho

elenco





				469.229 40	
aprile 24	Zanon Du ameli - raso fattura	32021	300 -	✓	✓ 140
			300 -		469.529 40
aprile 26	Spacci Sq. Fervet. - comp 5% dist. <sup>32022</sup>		1.412 -	✓	elena 141
	Dele Franco - rind. op. n. 1. <sup>32023</sup>		1.500 -	✓	✓ 142
	Mauro Giuseppe - rind. pul. cent. raso <sup>32024</sup>		500 -	✓	✓ 143
	Brona stino - rind. op. aprile <sup>32025</sup>		5.000 -	✓	144
	Dele Franco - - - <sup>32026</sup>		5.000 -	✓	145
	Lago Guercino - - - <sup>32027</sup>		5.000 -	✓	✓ 146
	Breslin Pico - - - <sup>32028</sup>		5.000 -	✓	147
	Lotta Carlo - - - <sup>32029</sup>		8.000 -	✓	148
	Leopoldo - - - <sup>32030</sup>		6.000 -	✓	149
	P. Pico - - - <sup>32031</sup>		4.000 -	✓	150
	Carini Franco - - - <sup>32032</sup>		1.500 -	✓	151
			42.912 -		512.441 ho
maggi 5	Zadnik Luthre - sus. rind. <sup>32033</sup>		5.000 -	✓	152
			5.000 -		517.441 ho
maggi 7	Martello Fantina - rind. pul. <sup>32034</sup>		200 -	✓	153
	Dele Franco - rind. op. n. 1. <sup>32035</sup>		4.760 -	✓	154
			4.960		522.401 ho.
maggi 9	Lotta Carlo - rind. raso <sup>32036</sup>		2.400 -	✓	155
	Breslin Pico - rind. n. 1. <sup>32037</sup>		1.000 -	✓	156
	Simoni Guercino - rind. cur. <sup>32038</sup>		7.000 -	✓	157
			10.400 -		532.801 ho
maggi 11	Grilli Luciano - rind. raso <sup>32039</sup>		500 -	✓	158
			500 -		533.301 ho
maggi 14	Leopoldo - rind. pul. <sup>32040</sup>		1.500 -	✓	159
			1.500 -		534.801 ho



mappi	15	Reberato Giuseppe - comp. su. aff. <sup>2. l. mag.</sup> <del>mai fac</del> 32511	3.000. -	✓	534.801 40	160
		Carlin Carlo - reddo fan. 14-2-46 32512	575. -	✓		161
		Pictolon Bruno <sup>hanti</sup> Tondo J. - cont. cur. comp. 32513	2.400. -	✓		162
			5975. -		530.776 40	
mappi	16	Cap. Carlo Chano - reddo opedati. <sup>Aut. 1946</sup> 32514	1.000. -	✓		163
		B. Poplar - <sup>rimb.</sup> <del>comp.</del> <sup>salva</sup> 32515	500. -	✓		164
			1.500. -		542.276 40	
mappi	18	Gianni Giuseppe - <sup>sp. v. canone</sup> <del>med. 1946</del> <sup>hanti</sup> 32516	5.000. -	✓		165
		Ronaldino Lino - <sup>relari</sup> <sup>7</sup> <sup>fini</sup> <sup>lavori</sup> 32517	1.128 40	✓		166
		Letimario <sup>sp. v. canone</sup> - - - - 32518	1.245. -	✓		167
		Rome Mirko - - - - 32519	1.245. -	✓		168
		Avellini Elsa - - - - 32520	1.289 60	✓		169
		Luigi Andrea - - - 1 - - 32521	161 20	✓		170
		Giordan Eugenio - - - 5 - - 32522	806. -	✓		171
		Bressan Luigi - <sup>part. 25-29/4/45</sup> <del>reddo for. m. f. m. m. m.</del> 32523	19.000. -	✓		172
		29.875 20		572.151 60		
mappi	20	Ades <sup>Rede - T. mag.</sup> <del>Trasce</del> - <sup>rimb. sp. v. canone</sup> <del>1946</del> <sup>1946</sup> 32524	1.670. -	✓		173
		Luigino <sup>sp. v. canone</sup> <del>Plinio</del> - <sup>ante. pag.</sup> <sup>sp. v. canone</sup> <del>1946</del> <sup>1946</sup> 32525	25.000. -	✓		174
		Letori <sup>sp. v. canone</sup> <del>Pado</del> - <sup>comp. prest. v. canone</sup> <del>1946</del> <sup>1946</sup> 32526	10.000. -	✓		175
		Borghetti <del>Letori</del> 32527	1.544. -	✓		176
		38.214. -		610.365 60		
mappi	22	Gianni <sup>p. comp. elezione 18 55</sup> <del>Giuseppe</del> - <sup>sp. v. canone</sup> <del>1946</del> <sup>1946</sup> 32528	59.125. -	✓		177
			59.125. -		669.490 60	
mappi	23	Bressan <del>Pado</del> - <sup>sp. v. canone</sup> <del>1946</del> <sup>1946</sup> 32529	5.000. -	✓		0
			5.000. -		674.490 60	
mappi	24	Campano <del>Luigi</del> - <sup>sp. v. canone</sup> <del>1946</del> <sup>1946</sup> 32530	120. -	✓		0
		Memo <sup>sp. v. canone</sup> <del>1946</del> <sup>1946</sup> 32531	785. -	✓		180
			905. -		675.395 60	











			38.071.-	910.424.20	
Pingu 30	Dites P. hercules - <sup>inland</sup> lat. nitens. curvica <sup>birds</sup> 33075		2.426.-	✓	223
	Montagne Rene - <sup>inland</sup> finlay. curvica lat. 33076		8.000.-	✓	224
	Carpule finli - <sup>inland</sup> comp. pulchra <sup>birds</sup> 33077		400.-	✓	225
	Salmon Lake - <sup>inland</sup> not. at. apr. fr. 33078		300.-	✓	226
	Laguna West - - - - - 33079		300.-	✓	227
	Isles Pitoni - - - - - 33080		300.-	✓	228
	Chapote Lake - <sup>inland</sup> contig. c. bay? 33081		3.000.-	✓	229
			52.797.-	967.221.20	
Pingu 30	Comitee L.N. - <sup>vest</sup> in 44 N-503. - 33082		<del>48.778.80</del>		
			48.778.80	1.012.000.-	
Pingu 31	Comitee d. L.N. - <sup>vest</sup> in 44 N-503. - 33083		50.086.80		
			50.086.80	1.013.308.-	



*Linum arduum* fin 1/6 clay N-3 a B 160 - 480 - 480 -  
*Salvatorius* 2/6 clay N-3 - 20 - 60 -  
 - prep N-3 - 170 - 510 -  
 - conc N-3 - 160 - 480 - 1050 -  
 3/6 clay N-3 - 20 - 60 -  
 - prep N-3 - 170 - 510 -  
 - conc N-3 - 160 - 480 - 1050 - 2580

*Balan finis* fin 1/6 conc N-4 - 160 - 640 - 640 -  
*S. andrea o/m* 2/6 clay N-4 - 20 - 80 -  
 - prep N-4 - 170 - 680 -  
 - conc N-4 - 160 - 640 - 1400  
 3/6 clay N-4 - 20 - 80 -  
 - prep N-4 - 170 - 680 -  
 - conc N-4 - 160 - 640 - 1400 - 3440

*Gates angula* fin 1/6 conc N-3 - 160 - 480 - 480 -  
*campis* - 2/6 clay N-3 - 20 - 60 -  
 - prep N-3 - 170 - 510  
 - conc N-3 - 160 - 480 - 1050 -  
 - 3/6 clay N-3 - 20 - 60 -  
 - prep N-3 - 170 - 510 -  
 - conc N-3 - 160 - 480 - 1050 - 2580

*Z. angula* fin 1/6 conc N-3 - 160 - 480 - 480 -  
*salvatorius* 2/6 clay N-3 - 20 - 60 -  
 - prep N-3 - 170 - 510  
 - conc N-3 - 160 - 480 - 1050 -  
 3/6 clay N-3 - 20 - 60 -  
 - prep N-3 - 170 - 510 -  
 - conc N-3 - 160 - 480 - 1050 -  
 4/6 clay N-3 - 20 - 60 - 60 - 2640

*Marriner Antares* fin 1/6 conc N-2 a B 160 320 - 320 -  
*Wallaraya* 2/6 prep N-3 a - 170 510  
 - conc N-3 - 160 480 990  
 3/6 prep N-3 - 170 510 -  
 - conc N-3 - 160 480 - 990 - 2300



1/6 stamp N. 7  $\leq$  f 170  $\leq$  1,190  
 Cassiopeia      case r 7 - - 180 - 1,120      2,310 -  
 2/6 stamp N. 2 - - 170      1,190 -  
                   case N. 7 - - 160      1,120 -      2,310 -  
 3/6 stamp N. 7 - - 170      1,190 -  
                   case N. 7 - - 160      1,120 -      2,310 -  
 7/6 stamp N. 7 - - 170      1,190 -  
                   case N. 7 - - 160      1,120 -      2,310 -  
 stamp N. 5/16 p. 4                                    2,240 -      11,480 -

560.4  
 2140

21

1/2 - pen - full f 200 -  
~~pen~~ - - map - 300 -

Current - 1/2 of 50,000 - presents fine map  
 anexo N. 31761 - 22/2/16  
 in preparation of maps



Data	Ditta, <sup>32</sup> frat.	Importo	Annotazioni
6-7-45	Marmati e Larissa	25.000	in differenziale prelevato dal C.A.A.
	<del>Sirena - Distilleria</del>	<del>140.000</del>	<del>3 gomme 60x16 - 2 al 15% e 1 al 5%</del>
27-8-45	Ferret officina	+ 5.940	Kg. 198 di stacci a \$ 30 il Kg.
27-8-45	Marmati clausura	8.450	" 250 di stacci a \$ 35 il Kg.
28-8-45	Bocchetto Lettino	1.120	Kg. 142 di pasta a \$ 10.
27-8-45	Scarpari Usciale	2.100	in 24 di tela a \$ 100. il metro
3-9-45	Bocchetto Lettino vol.	250.5000	Kg. 550 di pastine a \$ 10. il Kg.
3-9-45	Mancetti Felj	250.5000	Kg. 500 di pastine a \$ 10 il Kg.
6-9-45	Mancetti Felj	1.144.00	Kg. 1440 pasta a uense asiendali e ferrotiana
31-8-45	Mancetti Felj	2.250	Kg. 225 pasta bianca distribuita 4/6-8-45
21-8-45	Bocchetto Lettino	2.250	" 225 pasta bianca "
9-8-45	Mancetti Felj	20.500	" 205 succero distribuito ai bar
24-9-45	Unione Cooperativa		he di vermouth
15-8-45	Mancetti Felj	2.9540	Kg. 13954 pasta distribuita ai rivenditori
18-8-45	Scarpari *	18.450	Kg. 1250 di palletta "
1-2-45	Piasso Peppino	18.810	litri 31.350 di liquoria a \$ 600 il litro
20-8-45	Bosolo Bruno - Venico	22.270	saldo liquori
dal 1/5/45	Marmati e Larissa	122.244.70	Uense Ar. \$ 12800. - Spaccio \$ 109.444.70
"	Ferret - Usciale	14.420	parte \$ 2.600 - fono \$ 1.120 - patate \$ 11.500.
	Fonte della Fioventi	0	litri di liquori per ballo teatro acc.
31-7-45	Marmati e Larissa	1.500.000	prestito - assequi 27540
11-9-45	Mazzuca Ottorino	10.000	" " 28320 (\$ 5000 già restituiti)
18-9-45	Avv. Domenico Latta	500.000	" " : 28359-28360-28361-28362-28363-28364-28365
	Sartor Gino	1.000.000	" "
21-9-45	Sartor Gino	200.000	" " 28401
24-9-45	Sal Canton Nella	20.000	" " 28403 - per 5 - mesi
5-10-45	Camere del Lavoro	10.000	" " 28753 - per stipendi
16-10-45	Cardusso Carlo	10.000	" " 28803
12-10-45	Bocchetto Modesto	50.000	" " 28808 (restituito \$ 20.000.
27-10-45	Bocchino Danilo	5.000	" " 28825
"	Aesolo Franco	5.000	" " 28836
30-10-45	Unione Cooperativa	500.000	" " 29254
5-11-45	col. col.	200.000	" " 29268
5-11-45	Fonte Carlo	10.000	29264

1/.



Data	Sitta	Punto	Annotazioni
6-11-45	Pio Giuliano	191.000	prestito - assegno n. 29271
12-11-45	id. id.	60.000	" " 29282
16-11-45	Frate Girolamo a nome Pamparini	100.000	" " 29288 fino al 31/12/45
16-11-45	Istituto Pio Rinniti	1.000.000	" " 29289 " " "
5-6-45	Banco Aut. Manzi	500	Kg. 50 mangano
20-11-45	Bachetti Settimio da Manzi	<del>36.498</del>	Kg. 103 di zucchero a 66
	Agnarato Antonio	36.498	
	Melchioni Gaetano	35.880	per ct. 5980 pettinati a \$6 l'uno
	<del>Pietroson Linda</del>	200	<del>una bottiglia di acqua</del>

Zampelloni Romano

1 bottiglia V.M.  
 rubriche sig. Acetico



Il buono e stato comprato  
in fronte a Telefono del  
C. Lib. che stuldo A  
T. compra ora by 250. A  
Stroci. Merda in me  
Stroci compra ora by 150.

---



N. ....

**Ditta MARNATI & LARIZZA**  
**CASTELFRANCO VENETO**

Sig. Comitato Liberoscienze  
Att. 2

BUONO per .....

Stracci Kg. 250 - circa  
a 500 = al Kg.

~~vedi retro~~

li 26/7 194 8 Martelli



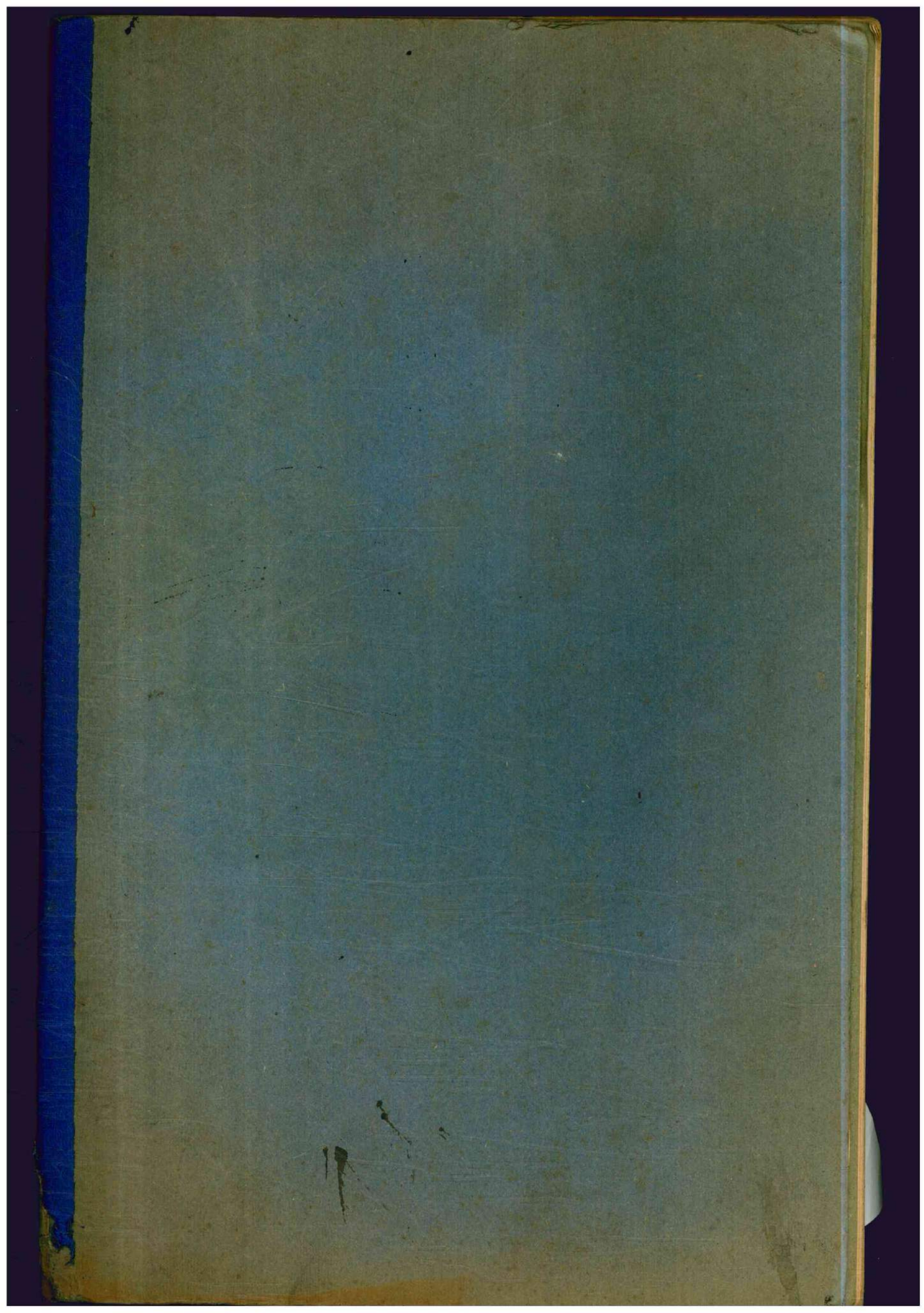



# Manovali comuni

Parla orario

I sopra 18 anni  $\neq 6,90 \times 8 = 55,20$

II sotto 18 anni  $\neq 4,50 \times 8 = 36,40$

in demerita di contingenza  
oltre la paga giornaliera

I capo famiglia 120 individualmente

II non capo famiglia 100 superiori ai 20 anni

III non capo famiglia 80 età tra 18 e 20

IV non capo famiglia 56 età sotto 18 anni

persone a carico

una persona a carico oltre la prima = 135

2 persone a carico oltre la prima = 150

3 persone a carico oltre la prima = 165

stop

165 oltre tre e più persone a  
carico oltre la prima



no.  $\$ 4,75$

donne e. f. con una persona a carico  $\$ 100$  giorno

II non e. f. sup. ai 20 anni  $\$ 72$

non e. f. " tra i 18 e 20 anni  $\$ 64$

non e. f. sotto i 18 anni  $\$ 56$

una persona a carico oltre la prima  $\$ 115$

2. persona a carico oltre la prima  $\$ 130$

3 persone a carico oltre la prima  $\$ 145$

$\$ 20$   
 $\$ 165.60$







R U O L O		C O G N O M E	B O L L E T T A		I M P O R T O
Anno	Numero		Data	Numero	
					Saldo preced. 3163.625 70
Ritini		Assegni # 30486			735 30
		" 30078			1500 -
		" 30035			2753 -
		" 30071			70000 -
		" 30072			17000 -
					<hr/>
					Rimanenza odierna 3071637 40
					<hr/>

SARCA, THE SICILIAN BANK, BANDAS N. 6421011 - 20 Bicchieri da 50 - GIUGNO 1942

(VEDI RETRO)







R U O L O

C O G N O M E

B O L L E T T A

I M P O R T O

Anno Numero

Data Numero

Ritiri

Assegno n. 30079  
30073

Saldo preced.

3.070.157,40

3.360 -

1.061 -

Rimanenza odierna

3.065.736,40

0421011 - 20 Bolleghi da 50 - GIUGNO 1942

(VEDI RETRO)



R U O L O		C O G N O M E F O R M E	B O L L E T T A		I M P O R T O	
Anno	Numero		Data	Numero		
					Saldo preced.	3.065.736,40
	Ritini	Assegno n. 30083				1.500,-
		" " 30081				100.000,-
					Rimanenza odierna	2.964.236,40

GRANDI TIRATURE S.p.A. - 6401011 - 20 BLOCCHI da 50 - GIUGNO 1942

(VEDI RETRO)



RUOLO		COGNOME	14 GEN. 1946		BOLLETTA		IMPORTO	
Anno	Numero		Data	Numero				
							Saldo preced.	2.964.236 40
	Ritiri	Assegno n. 30030						20.000 -
		" 30422						640 -
		" 30089						20.000 -
								<hr/>
							Rimanenza odierna	2.923.596 40
								<hr/>

BANCA TRUPOLI S.p.A. - 642011 - 20 Biorchi da SO - GIUGNO 1942

(VEDI RETRO)



R U O L O		C O G N O M E	B O L L E T T A		I M P O R T O	
Anno	Numero		Data	Numero		
					Saldo preced.	2.923.596,40
		Verzani			Reversele #. 642	160 -
					643	200 -
					644	2.000 -
					645	300 -
					646	48.300 -
						<hr/>
						2.974.556,40
		Ritini			Assegno #. 30051	500 -
					30088	20.000 -
					30086	200.000 -
					30076	105 -
						<hr/>
					Riparto	2.753.951,40

0521011 - 20 Biondi da 50 - GIUGNO 1942  
 0521011 - 20 Biondi da 50 - GIUGNO 1942

(VEDI RETRO)



Ritini Assegno A. 30085  
" " 30067

Rip. 2.753.951,40  
500.000 -  
20.000 -

---

Prima mensura odierna 2.233.951,40

---

---



R U O L O		C O G N O M E	B O L L E T T A		I M P O R T O	
Anno	Numero		Data	Numero		
					2	233.951,40
		Saldo preced.				
		Versam. Rimborso assegni #30481-482-483				22.776,30
		30484-485-486-488 erroneamente				
		addebitati al Colina				
		Rimanenza odierna			2	256.727,70

0421011 - 20 Blocchi da 50 - GIUGNO 1942

(VEDI RETRO)



Donne

	6.90	4.50	4.75
1	6.90	4.50	4.75
2	13.80	9. -	9.50
3	20.70	13.50	14.25
4	27.60	18. -	19. -
5	34.50	22.50	23.75
6	41.40	27. -	28.50
7	48.30	31.50	33.25
8	55.20	36. -	38. -
9	62.10	40.50	42.75
10	69. -	45. -	47.50
20	138. -	90. -	95. -
30	207. -	135. -	142.50
40	276. -	180. -	190. -
50	345. -	225. -	237.50
60	414. -	270. -	285. -
70	483. -	315. -	332.50
80	552. -	360. -	380. -
90	621. -	405. -	427.50
100	690. -	450. -	475. -

$$\begin{array}{r} 22.6 \\ \hline 439 \end{array}$$

$$\begin{array}{r} 6.90 \times 24 \\ \hline 1380 \\ 2760 \\ \hline 16560 \end{array}$$

$$\begin{array}{r} 475.48 \\ \hline 1900 \\ 3800 \\ \hline 22800 \\ 43200 \\ \hline 660 \end{array}$$

$$\begin{array}{r} 190. \\ 28 \\ \hline 228 \\ 504 \\ \hline 832 \end{array}$$

$$\begin{array}{r} 4.75 \\ \hline 142.50 \end{array}$$

$$\begin{array}{r} 917. \\ 19. \\ \hline 114 \end{array}$$



	120 per ora ne giorn.	100 per ora ne giornaliere	65 per ora ne giornaliere	55 per ora ne giornaliere	60	70	75	130
1	15. -	12,50	8,125	6.875	7.50	8.75	9,375	16.25
2	30. -	25 -	16.25	13.75	15. -	17.50	18.750	32,50
3	45. -	37,50	24,375	20.625	22.50	26.25	28,125	48.75
4	60. -	50. -	32,50	27.50	30. -	35. -	37,50	65. -
5	75. -	62,50	40.625	34,375	37.50	43.75	46.875	81,25
6	90. -	75. -	48.75	41.25	45. -	52,50	56,25	97.50
7	105. -	87,50	56.875	48,125	52.50	61,25	65,625	113,75
8	120. -	100. -	65. -	55. -	60. -	70. -	75. -	130. -
9	135. -	112,50	73,125	61,875	67,50	78,75	84,375	146,25
10	150. -	125. -	81,25	68.75	75. -	87,50	93.75	162,50
20	300. -	250. -	162,50	137,50	150. -	175. -	187,50	325. -
30	450. -	375. -	243,75	206,25	225. -	262,50	281,25	487,50
40	600. -	500. -	325. -	275. -	300. -	350. -	375. -	650. -
50	750. -	625. -	406,25	343,75	375. -	437,50	468,75	812,50
60	900. -	750. -	487,50	412,50	450. -	525. -	562,50	975. -
70	1050. -	875. -	568,75	481,25	525. -	612,50	656,25	1137,50
80	1200. -	1000. -	650. -	550. -	600. -	700. -	750. -	1300. -
90	1350. -	1125. -	731,25	618,75	675. -	787,50	843,75	1462,50
100	1500. -	1250. -	812,50	687,50	750. -	875. -	937,50	1625. -



COMITATO DI LIBERAZIONE NAZIONALE - CERANCO V.TO

Si dichiara di aver ricevuto dal Sig. \_\_\_\_\_

la somma di £. \_\_\_\_\_ (£. \_\_\_\_\_

per \_\_\_\_\_

P.IL C. L.N.

li \_\_\_\_\_

Reverse No \_\_\_\_\_



COMITATO DI LIBERAZIONE NAZIONALE - GERANCO V.TO

Si dichiara di aver ricevuto dal Sig. \_\_\_\_\_

la somma di £. \_\_\_\_\_ (£. \_\_\_\_\_

per \_\_\_\_\_

p.IL C.L.N.

li \_\_\_\_\_

Reversale n° \_\_\_\_\_



INDENNITA' DI CONTINGENZA AI LAVORATORI ED IMPIEGATI DELL'INDUSTRIA  
PER CASTELFRANCO VENETO E MANDAMENTO

Uomini capi=famiglia con una persona a carico:

operai.....L. 120 giornaliera  
impiegati....." 3000 mensili

Donne capo=famiglia con una persona a carico :

operai.....L. 100 giornaliera  
impiegate....." 2500 mensili

Agli uomini ed alle donne con due o più persone a carico verrà corrisposto un assegno complementare di lire quindici giornaliera per gli operai e L. 375.= (trecentosettantacinque) mensili per gli impiegati ragguagliabili ad ora per ogni persona a carico, oltre la prima, e limitatamente alle prime tre persone, oltre la prima.

Uomini non capi=famiglia di età superiore ai 20 anni :

operai.....L. 100 giornaliera  
impiegati....." 2500 mensili

Uomini non capi=famiglia di età tra i 18 e 20 anni :

operai.....L. 80 giornaliera  
impiegati....." 2000 mensili

Donne non capo=famiglia di età superiore ai 20 anni :

operai.....L. 72 giornaliera  
impiegati....." 1800 mensili

Donne non capo=famiglia di età tra i 18 e 20 anni :

operai.....L. 64 giornaliera  
impiegate ..... "1600 mensili

Uomini e donne non capi=famiglia di età inferiore ai 18 anni :

operai.....L. 56 giornaliera  
impiegati....." 1400 mensili

La corresponsione di detta indennità ha inizio dal 25 giugno 1945 ed è suddivisibile sulla media oraria per gli operai e sui  $\frac{25}{30}$  per gli impiegati.





R U O L O

Anno Numero

COGNOME **14 DIC. 1945** ME

BOLLETTA

Data Numero

IMPORTO

Versam. Reversale N° 610

Saldo preced.

5.096.744 15  
20.000 - ✓

Ritini Assegno N° 29734

5.116.744 15  
150 - ✓

5.116.594 15

Banca Popolare di Castelfranco Veneto  
Il Direttore



*Reversale*  
*6/11*

BANCA POPOLARE DI CASTELFRANCO VENETO - 0421011 - 20 Bicchieri da 50 - 010630 1942

(VEDI RETRO)







Ritiri Assegno N° 28771  
 " 28674  
 " 28381  
 " 29735  
 " 1  
 " 2

Rip. 7.098.319 15

200 - ✓

200 - ✓

500 - ✓

2.000.000 - ✓

500 - ✓

175 - ✓

Rimanenza odierna 5096744 15



Banca Popolare di Castelfranco Veneto  
 Il Direttore

*[Handwritten signature]*



R U O L O

Anno

Numero

C O G N O M E

12 DIC. 1945

B O L L E T T A

Data

Numero

I M P O R T O

Versam.

Rovers. #

605

Saldo preced.

6764.409 15

606

100.000 - ✓

607

42.000 - ✓

608

55.000 - ✓

609

11.010 - ✓

611

42.000 - ✓

100.000 - ✓

Ritini

Assegno # 29730

7114.419 15

100.000 - ✓

Rimanenza odierna

7014.419 15



Banca Popolare di Castelfranco Veneto  
Il Direttore

A handwritten signature in dark ink, possibly reading "Rovaris".

(VEDI RETRO)



RUOLO		COGNOME E NOME	BOLLETTA		IMPORTO
Anno	Numero		Data	Numero	
					6.629.659 15
		Saldo precedente			
		Versamenti: Reversali N° 600			72.000 - ✓
		" " 601			36.000 - ✓
		" " 602			41.000 - ✓
		" " 603			11.040 - ✓
		" " 604			500 - ✓
					<hr/>
					6.781.199 15 -
		Ritiro: assegni N° 29728			5.000 - ✓
		" " 29717			2.500 - ✓
		" " 29263			1.540 - ✓
		" " 20724			3.450 - ✓
		" " 29425			4.300 - ✓
					<hr/>
					6.764.409 15

Banco Popolare di Rieti - 8421011 - 20 Bicchieri da 60 - GIUGNO 1949



Banco Popolare di Rieti - Franco Varola  
21 Dicembre

Residuo addebito L. 6.764.409 15

(VEDI RETRO)







R U O L O

Anno

Numero

C O G N O M E

5 DIC. 1945

B O L L E T T A

Data

Numero

I M P O R T O

Ritini

Saldo precedente

Asseguo N° 29723

" " 29718

" " 29719

" " 29722

" " 29714

" " 29724

" " 29721

6833.409 15

20.000 - ✓

5000 - ✓

1000 - ✓

3750 - ✓

5000 - ✓

150.000 - ✓

6000 - ✓

Piuaveusa odime

6642.659 15

Banca Popolare di Castelraiano Yocole

Il Direttore



*[Handwritten signature]*

(VEDI RETRO)



R U O L O

4 - DIC. 1945

BOLLETTA

COGNOME E NOME

IMPORTO

Anno

Numero

Data

Numero

Anno	Numero	COGNOME E NOME	Data	Numero	IMPORTO
		Saldo Precedente L			6623.059 15
		Versamenti			
		Rivensae	N° 594		61.000 - ✓
			595		73.000 - ✓
		"	596		79.000 - ✓
		"	597		2000 - ✓
		"	598		2000 - ✓
		"	599		600 - ✓
					<hr/>
					6840.659 15
		Ritiro			
		Assegno	N° 29720		1500 - ✓
			29715		3000 - ✓
			29716		2750 - ✓
					<hr/>
					6833.409 15
					<hr/>
		Rimanenza odierna			

BANK OF ITALY - 20 Blochi da 50 - GIUGNO 1942

Banca Popolare di Castelfranca Veneto  
31 Dicembre

31 Dicembre

(VEDI RETRO)



R U O L O

COGNOME E NOME **3 - DIC 1945**

BOLLETTA

IMPORTO

Anno Numero

Data Numero

Rilievi

Asseguo N° 29708  
 " " 29710  
 " " 29713  
 " " 29729

Saldo precedente

6.928.05915

100.000 - ✓

2.500 - ✓

2.500 - ✓

200.000 - ✓

Rimanenza odierna

6.623.05915

Banca Popolare di Casteltrusco Veneto

Il Direttore

*[Handwritten signature]*

*[Handwritten signature]*



BANCHE POPOLARI ITALIANE - 0421811 - 20 Bicchieri da 50 - GIUGNO 1942

(VEDI RETRO)



RUOLO		COGNOME	BOLLETTA		IMPORTO
Anno	Numero		Data	Numero	
		Saldo precedente $\text{L}$			6845.559 15
		Versamenti	Reversale N° 593		85.000 - ✓
					<hr/>
					6.930.559 15
		Riteni	Assegno N° 29707		2.500 - ✓
					<hr/>
					6928.059 15
					<hr/>

C.M.A. "registrazione" n. 642011 - 20 Brebbi da 50 - GIUGNO 1942



Banca Popolare di Castel Franco Veneto  
Il Direttore

*[Handwritten signature]*

*[Handwritten signature]*

(VEDI RETRO)



R U O L O		C O G N O M E	B O L L E T T A		I M P O R T O
Anno	Numero		Data	Numero	
					Saldo preced. 1.642.980 70
	Ritini	Assegno n. 28342			330 - ✓
		" 3			400 - ✓
		28779			280 - ✓
		30091			1.622.470 70 ✓
		28145			3500 - ✓
Rimanenza odierna					16.000 -

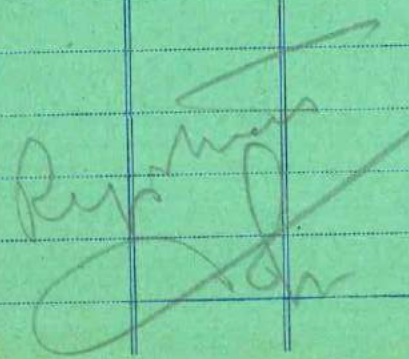

(VEDI RETRO)



RUOLO		COGNOME	BOLLETTA		IMPORTO
Anno	Numero		Data	Numero	
					Saldo preced. 1.644.017,70
	Ritiri	Assegno n. 30037			1037 -
					<u>Rimanenza odierna 1.642.980,70</u>

*Rimborso*  
*[Signature]*

BREV. 719/1044 - CL. 1/10/1000, 642/1011 - 20 Baccelli da 50 - GIUGNO 1942

(VEDI RETRO)



0421011 - 20 Blochi da 60 - GIUGNO 1942

R U O L O		C O G N O M E	B O L L E T T A		I M P O R T O
Anno	Numero		Data	Numero	
					Saldo preced.
	Ritiri	Assegno n. 30074			1.644.422 70
					405 - ✓
					1.644.017 70

*Repentin*  
*[Signature]*

(VEDI RETRO)



RUOLO		COGNOME	BOLLETTA		IMPOR TO
Anno	Numero		Data	Numero	
					Saldo preced. 1.664.422 70
		Ritiri			Disegno n. 30087 20000 - ✓
					<hr/> Rimanenza odierna 1.644.422 70 <hr/>

*Ripetuto  
10h*

BRAN. TIF. NISAN. C. SPANNO V. 8421011 - 20 Biscotti da 50 - GIUGNO 1942

(VEDI RETRO)



RUOLO		COGNOME	BOLLETTA		IMPOR TO	
Anno	Numero		Data	Numero		
					Saldo preced.	166562270
		Bitini			Assegni n. 30069	1000 - ✓
					" " 30090	200 - ✓
					<u>Rimanenza odierna</u>	<u>166442270</u>

*Rep. Uels*  
*[Signature]*

0421011 - 20 Blocchi da 50 - 01/01/1942

(VEDI RETRO)







R U O L O		C O G N O M E	B O L L E T T A		I M P O R T O
Anno	Numero		Data	Numero	
		19 GEN. 1946			
		Saldo preced.			2.256.277,70
Ritiri		Assegno n. 30080			105,00 ✓
		" " 30093			50.000,00
		Rimaneva odierna			2.206.622,70

Mod. 111 - 20 Blocchi da 50 - GIUGNO 1942  
 Ediz. tip. usanc. - Roma - V. 642711

(VEDI RETRO)



SEMPRE PIÙ ECONOMICI - 20 BIPEDALI da 50 - GIUGNO 1942

RUOLO		COGNOME E NOME	BOLLETTA		IMPORTO
Anno	Numero		Data	Numero	
					4786.959 65
		Saldo preced.			300.000 ✓
		Ritini assegno N. 30066			117 95 ✓
		65			9.000 - ✓
		34			
					<hr/>
		Rimanenza odierna			4477.841 70
					<hr/>



Banca Popolare di Castelfranco Veneto  
Il Direttore

*[Handwritten signature]*

*[Large handwritten signature]*

(VEDI RETRO)



BANCA POPOLARE DI CASTELFRANCO VENEZIA - 20 Blochi da 50 - GIUGNO 1942

R U O L O		C O G N O M E	B O L L E T T A		I M P O R T O
Anno	Numero		Data	Numero	
					442448965
		Saldo preced.			
		Versam. Reversale # 637			40000 - ✓
		8			2950 - ✓
		9			308400 - ✓
		640			44120 - ✓
					<hr/>
					481995965
		Ritini assegno # 30060			18000 - ✓
		64			3500 - ✓
		62			6000 - ✓
		50			500 - ✓
		46			5000 - ✓
					<hr/>
		Rimanenza odierna			478695965



Banca Popolare di Castelfranco Venezia  
Il Direttore

~~Reversale~~

(VEDI RETRO)



RUOLO		COGNOME E NOME	BOLLETTA		IMPORTO
Anno	Numero		Data	Numero	
					Saldo preced. 4.427.239,65
		Ritiri assegno n° 30057			2750 ✓
					<hr/> Rimanenza odierna 4.424.489,65 <hr/>

BANCA POPOLARE DI CASTELFRANCO V. 6421011 - 20 Bicchieri da 50 - GIUGNO 1942



Banca Popolare di Castelfranco Veneto  
Il Direttore

*[Handwritten signature]*

*[Large handwritten signature]*

(VEDI RETRO)



RUOLO		COGNOME	2 GEN. 1946	ME	BOLLETTA		IMPORTO
Anno	Numero				Data	Numero	
							Saldo preced. H. H 36.239 65
		Ritiri	Assegno	F 30036			9.000 - ✓
							Rimanenza odierna H. H 27.239 65

0421811 - 50 Blocchi da 50 - GIUGNO 1942  
 CARL. FRIGERIANO, EDITORE



Banca Popolare di Castelfranco Veneto  
 Il Direttore

*[Handwritten signature]*

*[Large handwritten signature]*

(VEDI RETRO)



Banco di Sicilia e C. S.p.A. - 6421011 - 20 Bilioni da 50 - GIUGNO 1942

RUOLO		COGNOME	BOLLETTA		IMPORTO
Anno	Numero		Data	Numero	
					Saldo preced. 3'950.690 15
Versam.		Reversale AF 626			12.000 - ✓
		627			17.000 - ✓
		628			14.000 - ✓
		629			25.000 - ✓
		630			1.500 - ✓
		1			5.000 - ✓
		2			140 - ✓
		3			500 - ✓
		4			14.000 - ✓
		5			305.405 - ✓
		6			100.000 - ✓
					<hr/>
				Riparto	4.445.235 15

(VEDI RETRO)



Ritiri

assegno n° 30043

4

5

7

9

52

3

Rip.

4'445.235 15

5.000 - ✓

5.000 - ✓

5.000 - ✓

200 - ✓

4.000 - ✓

4.000 - ✓

2.000 - ✓

4'420'035 15

16.204 50 ✓

INTERESSI AL 31 DICEMBRE 1915

Rimanenza odierna

4'436'239 65



Banca Popolare di Castelfranco Veneto  
Il Direttore

*Rep. ...*







RUOLO		COGNOME	BOLLETTA		IMPORTO	
Anno	Numero		Data	Numero		
					Saldo preced.	5.253.916,20
		Ritzi			Assegno N° 30048	100.000 - ✓
		"			" " 42	1.256,05 ✓
		"			" " 31	1.200.000 ✓
					<u>Rimanenza odierna</u>	<u>3.952.690,15</u>

BANCA POPOLARE VENETA S.p.A. - 20. BIPAZZI DA 80 - GIUGNO 1942

Banca Popolare di Casteltranco Veneto  
Il Direttore



*[Handwritten signature]*

*[Large handwritten signature]*

(VEDI RETRO)



R U O L O

C O G N O M E

B O L L E T T A

I M P O R T O

Anno Numero

Data Numero

27 DIC. 1945

Anno	Numero	Data	Numero	Importo
		Saldo preced.		5.355.117,20
Ritiri	Assegno # 30038			150 - ✓
	" " 9			150 - ✓
	" " 40			150 - ✓
	" " 1			150 - ✓
	" " 32			100.000 - ✓
	" " 29711			571 - ✓
Rimanenza odierna				5.253.946,20

Banco di Castelfranco Veneto v. 0421011 - 20. Bloccati da 50 - 01/01/40 1942



Banca Popolare di Castelfranco Veneto

Il Direttore

A handwritten signature in dark ink, appearing to be "G. B. S.".

A large handwritten signature in dark ink, possibly "P. ...", with the initials "sh." written below it.

(VEDI RETRO)







R U O L O

Anno Numero

C O G N O M E

21 DIC. 1945

B O L L E T T A

Data Numero

I M P O R T O

Ritiri

Assegno N° 30029

Saldo preced.

5.382.872,20

20.000 - ✓

Rimanenza odierna

5.362.872,20

Banca Popolare di Castelnuovo Veneto

Il Direttore



*[Handwritten signature]*



R U O L O		C O G N O M E	B O L L E T T A		I M P O R T O
Anno	Numero		Data	Numero	
					20 DIC. 1945
					Saldo preced.
		Versam.			Reversale # 621
		"			622
		"			623
		"			624
		"			625
					5.298.527,75
					5.000 - ✓
					37.000 - ✓
					28.000 - ✓
					15.000 - ✓
					1.500 - ✓
					5.385.027,75
		Ritini			Assegno # 30025
					7
					29736
					500 - ✓
					1.500 - ✓
					155,55 ✓
					5.382.872,20
					Rimaneva odierna

BANCA POPOLARE VENETA N. 0421011 - 20 (blocchi) da 60 - GIUGNO 1942



Banca Popolare di Castelfranco Veneto  
Il Direttore

(VEDI RETRO)



R U O L O		C O G N O	M E D I C. 1945	M E	B O L L E T T A		I M P O R T O
Anno	Numero				Data	Numero	
							Saldo preced. 5.299.527,75
							Ritiri Assegno N° 30023 1.000,-
							Rimanenza odierna 5.298.527,75

BANCA POPOLARE VENETA - 0421011 - 20 BLOCCHI DA 60 - GIUGNO 1942



Banca Popolare di Castelfranco Veneto  
Il Direttore

*R. Mantovani*

(VEDI RETRO)



banca popolare di castelfranco s. g. 6427011 - 20 Blochi di 50 - GIUGNO 1942

RUOLO		COGNOME	BOLLETTA		IMPORTO
Anno	Numero		Data	Numero	
					Saldo preced. 5.312.560,75
	Ritiri	Assegno N° 30024			10.033,- ✓
		6			3.000,- ✓
					<hr/> Rimanenza odierna 5.299.527,75



Banca Popolare di Castelfranco Veneto  
Il Direttore

*Rep. ...*  
*[Signature]*

(VEDI RETRO)



GIUNTA REGIONALE REGIONE EMILIA ROMAGNA N. 642/011 - 20 Elezioni da 50 - GIUGNO 1942

RUOLO		COGNOME E NOME	BOLLETTA		IMPORTO
Anno	Numero		Data	Numero	
					Saldo preced. 5.100.508 15
		Versam.	Reversale	# 615	42.000 - ✓
		"	"	616	65.500 - ✓
		"	"	617	50.000 - ✓
		"	"	618	5.000 - ✓
		"	"	619	10.000 - ✓
		"	"	620	167.630 - ✓
					<hr/>
					5.440.638 15
		Ritini	Assegno	# 300 20	1500 - ✓
		"	"	297 38	94640 ✓
		"	"	7	4895 - ✓
					<hr/>
					Rip. 5.433.296 75

(VEDI RETRO)



Ritini	Assegno # 30012
"	5
"	6
"	29793
"	30021
"	14
"	9
"	22
"	18

Rip.

5 433 296 75

3000 - ✓

2750 - ✓

2500 - ✓

80 - ✓

100 000 - ✓

2000 - ✓

240 - ✓

1500 - ✓

8 666 - ✓

Rimanenza odierna

5 312 560 75



Banca Popolare di Castelfranco Veneto

Il Direttore

*[Handwritten signature]*



Stampa: "L'ESPRESSO" n. 842(11) - 20 Dicembre 1942 - GIUGNO 1942

R U O L O  
Anno    Numero

COGNOME **15 DIC. 1945** O M E

BOLLETTA  
Data    Numero

IMPORTO

			<i>Saldo preced.</i>			5.116.594 15
<i>Ritiri</i>			<i>Assegno n° 29740</i>			1008 - ✓
			<i>39</i>			828 - ✓
			<i>30011</i>			13000 - ✓
			<i>3</i>			500 - ✓
			<i>7</i>			750 - ✓

*Rimanenza odierna*      5.100.502 15

Banca Popolare di Castel Franco Veneto  
Il Direttore



*Requiescat*

(VEDI RETRO)



Saldo prec. L.  
Vers. II "  
TOTALE L.  
Prelev. att. " 2.350 -  
RIMANENZA L.  
Emesso il 2-1-45  
A favore di Bianca Bona  
Per stipendi 15-31/12

30057

Saldo prec. L.  
Vers. II "  
TOTALE L.  
Prelev. att. " 3.000 -  
RIMANENZA L.  
Emesso il 2-1-45  
A favore di Bianca Bona  
Per stipendi 15-31/12

30056

Saldo prec. L.  
Vers. II "  
TOTALE L.  
Prelev. att. " 300.000 -  
RIMANENZA L.  
Emesso il 31-12-1945  
A favore di Messa Bona  
Per stipendi c.c.n.  
Per contributi

30055

Saldo prec. L.  
Vers. II "  
TOTALE L.  
Prelev. att. " 1.000.000 -  
RIMANENZA L.  
Emesso il 31-12-1945  
A favore di C.L.N. che  
Per fondo ammortamento  
c.c.n. p. contributi  
pensione c.c.n.  
appositi c.c.n.

30054

Saldo prec. L.  
Vers. II "  
TOTALE L.  
Prelev. att. " 2.000 -  
RIMANENZA L.  
Emesso il 29-12-45  
A favore di F. Alesio  
Per rimb. spese not.  
spese telefoniche e viaggi

30053

Saldo prec. L.  
Vers. II "  
TOTALE L.  
Prelev. att. " 4.000 -  
RIMANENZA L.  
Emesso il 29-12-1945  
A favore di Fondo Car  
Per ammortamento  
forniture

30052

Saldo prec. L.  
Vers. II "  
TOTALE L.  
Prelev. att. " 500 -  
RIMANENZA L.  
Emesso il 29-12-1945  
A favore di Fidei Jussus  
Per ammortamento

30051

80  
503

Saldo prec. L.  
Vers. II "  
TOTALE L.  
Prelev. att. " 117.95  
RIMANENZA L.  
Emesso il 4-1-1946  
A favore di B. Alesio  
Per rimb. spese c.c.n.  
spese Casarini  
1945-30/11

30065

Saldo prec. L.  
Vers. II "  
TOTALE L.  
Prelev. att. " 3.500 -  
RIMANENZA L.  
Emesso il 3-1-1946  
A favore di Casarini  
Per rimb. spese c.c.n.  
di mutua

30064

Saldo prec. L.  
Vers. II "  
TOTALE L.  
Prelev. att. " 6.000 -  
RIMANENZA L.  
Emesso il 3-1-1946  
A favore di Casarini  
Per stipendi c.c.n.

30062

Saldo prec. L.  
Vers. II "  
TOTALE L.  
Prelev. att. " 530 -  
RIMANENZA L.  
Emesso il 3-1-1946  
A favore di Alesio  
Per rimb. spese c.c.n.  
spese telefoniche e viaggi

30061

81  
503

Saldo prec. L.  
Vers. II "  
TOTALE L.  
Prelev. att. " 18.000 -  
RIMANENZA L.  
Emesso il 3-1-1946  
A favore di Fondo Car  
Per acquisto libri  
260 lire per c.c.n.

30060

Saldo prec. L.  
Vers. II "  
TOTALE L.  
Prelev. att. " 750 -  
RIMANENZA L.  
Emesso il 2-1-1946  
A favore di Casarini  
Per stipendi c.c.n.

30059

Saldo prec. L.  
Vers. II "  
TOTALE L.  
Prelev. att. " 2.500 -  
RIMANENZA L.  
Emesso il 2-1-1946  
A favore di Casarini  
Per stipendi c.c.n.

30058

Saldo prec. L.  
Vers. II "  
TOTALE L.  
Prelev. att. " 17.000 -  
RIMANENZA L.  
Emesso il 7-1-1946  
A favore di B. Alesio  
Per rimb. spese c.c.n.  
spese Casarini  
1945-30/11

30063

Saldo prec. L.  
Vers. II "  
TOTALE L.  
Prelev. att. " 70.000 -  
RIMANENZA L.  
Emesso il 7-1-1946  
A favore di B. Alesio  
Per rimb. contributi  
c.c.n.

30071

82  
503

Saldo prec. L.  
Vers. II "  
TOTALE L.  
Prelev. att. " 1620 -  
RIMANENZA L.  
Emesso il 7-1-1946  
A favore di Casarini  
Per comp. imp. c.c.n.  
ammortamento  
spese c.c.n.

30070

Saldo prec. L.  
Vers. II "  
TOTALE L.  
Prelev. att. " 1000 -  
RIMANENZA L.  
Emesso il 5-1-1946  
A favore di Casarini  
Per ammortamento

30069

Saldo prec. L.  
Vers. II "  
TOTALE L.  
Prelev. att. " 1.500 -  
RIMANENZA L.  
Emesso il 5-1-1946  
A favore di Casarini  
Per ammortamento

30068

Saldo prec. L.  
Vers. II "  
TOTALE L.  
Prelev. att. " 20.000 -  
RIMANENZA L.  
Emesso il 5-1-1946  
A favore di Casarini  
Per 20 anni rimb.  
spese c.c.n.  
spese Casarini  
1945-30/11  
c.c.n.

30067

Saldo prec. L.  
Vers. II "  
TOTALE L.  
Prelev. att. " 300.000 -  
RIMANENZA L.  
Emesso il 4-1-1946  
A favore di Casarini  
Per contributi

30066

Saldo prec. L.  
Vers. II "  
TOTALE L.  
Prelev. att. " 105 -  
RIMANENZA L.  
Emesso il 10-1-1946  
A favore di Casarini  
Per rimb. spese c.c.n.  
domande libri c.c.n.  
spese Casarini

30080

Saldo prec. L.  
Vers. II "  
TOTALE L.  
Prelev. att. " 3.360 -  
RIMANENZA L.  
Emesso il 8-1-1946  
A favore di Casarini  
Per rimb. contributi  
c.c.n. per f. nov. ediz. c.c.n.

30079

Saldo prec. L.  
Vers. II "  
TOTALE L.  
Prelev. att. " 1500 -  
RIMANENZA L.  
Emesso il 8-1-1946  
A favore di Casarini  
Per ammortamento

30077

Saldo prec. L.  
Vers. II "  
TOTALE L.  
Prelev. att. " 105 -  
RIMANENZA L.  
Emesso il 7-1-1946  
A favore di Casarini  
Per rimb. spese c.c.n.  
3 lib. c.c.n.

30076

Saldo prec. L.  
Vers. II "  
TOTALE L.  
Prelev. att. " 8.700 -  
RIMANENZA L.  
Emesso il 7-1-1946  
A favore di Casarini  
Per rimb. spese c.c.n.

30075

Saldo prec. L.  
Vers. II "  
TOTALE L.  
Prelev. att. " 405 -  
RIMANENZA L.  
Emesso il 7-1-1946  
A favore di Casarini  
Per acquisto libri  
c.c.n. c.c.n.

30074

Saldo prec. L.  
Vers. II "  
TOTALE L.  
Prelev. att. " 1.061 -  
RIMANENZA L.  
Emesso il 7-1-1946  
A favore di Casarini  
Per rimb. spese c.c.n.  
c.c.n. c.c.n.

30073



Saldo prec. L. \_\_\_\_\_  
Vers. II " \_\_\_\_\_  
TOTALE L. \_\_\_\_\_  
Prelev. att. " 1500.-  
RIMANENZA L. \_\_\_\_\_  
Emesso il 10-1-1946  
A favore di Ris. coll. fine  
Per Amministr.

**30083**

Saldo prec. L. \_\_\_\_\_  
Vers. II " \_\_\_\_\_  
TOTALE L. \_\_\_\_\_  
Prelev. att. " 950.-  
RIMANENZA L. \_\_\_\_\_  
Emesso il 10-1-1946  
A favore di Faura E. m. l.  
Per Carlo P. m. l.

**30082**

Saldo prec. L. \_\_\_\_\_  
Vers. II " \_\_\_\_\_  
TOTALE L. \_\_\_\_\_  
Prelev. att. " 100.000.-  
RIMANENZA L. \_\_\_\_\_  
Emesso il 10-1-1946  
A favore di Op. Coll. m. l.  
Per Contributi

**30081**

83  
503

Saldo prec. L. \_\_\_\_\_  
Vers. II " \_\_\_\_\_  
TOTALE L. \_\_\_\_\_  
Prelev. att. " 20.000.-  
RIMANENZA L. \_\_\_\_\_  
Emesso il 12-2-46  
A favore di Conf. l. fine  
Per Contributi

**30087**

Saldo prec. L. \_\_\_\_\_  
Vers. II " \_\_\_\_\_  
TOTALE L. \_\_\_\_\_  
Prelev. att. " 200.000.-  
RIMANENZA L. \_\_\_\_\_  
Emesso il 10-1-1946  
A favore di Alc. m. l.  
di C. L. P.  
Per Contributi

**30086**

Saldo prec. L. \_\_\_\_\_  
Vers. II " \_\_\_\_\_  
TOTALE L. \_\_\_\_\_  
Prelev. att. " 500.000.-  
RIMANENZA L. \_\_\_\_\_  
Emesso il 10-1-1946  
A favore di Op. m. l.  
Per Contributi  
di depositi alle B.P.f.

**30085**

Saldo prec. L. \_\_\_\_\_  
Vers. II " \_\_\_\_\_  
TOTALE L. \_\_\_\_\_  
Prelev. att. " 540.000.-  
RIMANENZA L. \_\_\_\_\_  
Emesso il 10-1-1946  
A favore di Scuola di fine  
Per Contributi

**30084**

Saldo prec. L. \_\_\_\_\_  
Vers. II " \_\_\_\_\_  
TOTALE L. \_\_\_\_\_  
Prelev. att. " 200.-  
RIMANENZA L. \_\_\_\_\_  
Emesso il 12-1-1946  
A favore di Ades. tra  
Per Simul. spesa l.  
permessi auto l. m. l.

**30090**

Saldo prec. L. \_\_\_\_\_  
Vers. II " \_\_\_\_\_  
TOTALE L. \_\_\_\_\_  
Prelev. att. " 20.000.-  
RIMANENZA L. \_\_\_\_\_  
Emesso il 12-1-1946  
A favore di Tr. Carriera  
Per Contributi

**30089**

Saldo prec. L. \_\_\_\_\_  
Vers. II " \_\_\_\_\_  
TOTALE L. \_\_\_\_\_  
Prelev. att. " 20.000.-  
RIMANENZA L. \_\_\_\_\_  
Emesso il 12-1-1946  
A favore di Tr. Pio 5°  
Per Contributi

**30088**



## COMITATO DI LIBERAZIONE NAZIONALE DI CASTELFRANCO VENETO

## Ufficio Stralcio

Dagli atti esistenti presso questo Ufficio risulta che vennero assegnati i seguenti importi:

Al Sig. Avv. On. Sartor Domenico in data 18/9/1945 con assegni N° 28359, 60, 61, 62, 63, 64 e 6 ( per complessive .....£. 500.000,=  
 Al Sig. Sartor Gino in data 21/9/e 26/9 1945 con assegni N° 28401 e 28650 per complessive....." 700.000,=  
 Importo complessivo £. 1.200.000,=

Per conto dei sopraindicati vennero rimborsate dall'Associazione Coltivatori Diretti i seguenti importi:

in data 31/12/1945.....£. 305.405,=  
 " 4/1/1946 ..... " 308.400,=  
 " " ..... " 44.120,=  
 " " ..... " 190.311,=  
 Importo complessivo £. 848.236,=

Risulta pertanto a credito, a saldo rimborso anticipazione la somma di £. 351.764,=

Con assegno N° 29254 in data 30/10/1945 venne concesso alla Unione Cooperativa di Castelfranco Veneto la somma di £. 500.000,= quale prestito ~~per~~ per la ricostruzione delle Case Impiegati con impegno da parte della stessa, di rimborsare la somma suddetta non appena l'Ufficio del Genio Civile di Treviso avesse rimborsato tale importo come danno di guerra.

p.l'Ufficio Stralcio del C.L.N.

(Piero Bresolin)

*Piero Bresolin*





1871

1871

1871

It is given to command of force

with the necessary power to support  
the cause of the people and to  
maintain the peace and order of the  
land.

The people are the foundation of  
the state and the source of its  
strength. It is the duty of the  
government to protect them and to  
promote their welfare.

The people are the foundation of  
the state and the source of its  
strength. It is the duty of the  
government to protect them and to  
promote their welfare.

The people are the foundation of  
the state and the source of its  
strength. It is the duty of the  
government to protect them and to  
promote their welfare.

The people are the foundation of  
the state and the source of its  
strength. It is the duty of the  
government to protect them and to  
promote their welfare.

The people are the foundation of  
the state and the source of its  
strength. It is the duty of the  
government to protect them and to  
promote their welfare.



COMITATO DI LIBERAZIONE NAZIONALE - CEFRANCO V.TO

Il sottoscritto Luigi Popolan d. Siregna dichiara di  
aver ricevuto dal Comitato di Liberazione Nazionale di Castelfranco  
Veneto la somma di £. 541.000. - (£. Cinquecento quarantamila  
) per saldo contributi  
di £. 1.000.000. - (in milioni)

p. IL C.L.N.

li \_\_\_\_\_

Assegno N° \_\_\_\_\_

30084. -



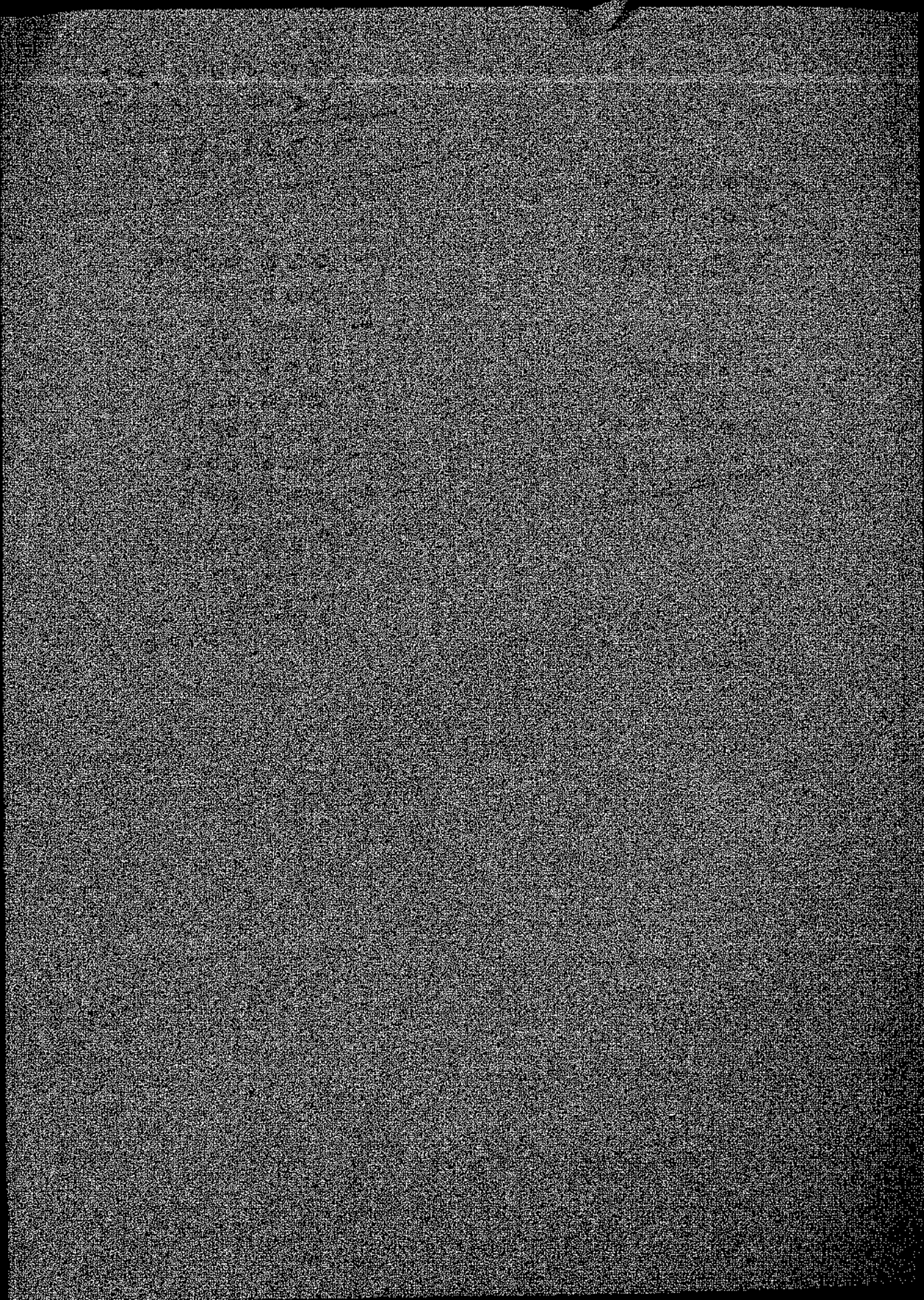







COLINA

REVERSALE N° \_\_\_\_\_ Rip.£.

La BANCA POPOLARE riscuoterà

dal Sig. \_\_\_\_\_

la somma di .....£.

\_\_\_\_\_

per \_\_\_\_\_

\_\_\_\_\_

\_\_\_\_\_

IL SEGRETARIO

Castelfranco V.to \_\_\_\_\_

Riporta: £.

COLINA REVERSALE N° \_\_\_\_\_

La BANCA POPOLARE riscuoterà la somma

di £. \_\_\_\_\_ (£. \_\_\_\_\_)

dal Sig. \_\_\_\_\_

per \_\_\_\_\_

\_\_\_\_\_

Castelfranco Veneto li \_\_\_\_\_

p.IL C.I.N.

IL SEGRETARIO

COLINA

REVERSALE N° \_\_\_\_\_

Si partecipa che la

somma di £. \_\_\_\_\_

di cui ordine di in-

casso N° \_\_\_\_\_ è

stata riscossa il

\_\_\_\_\_

li \_\_\_\_\_

p.LA BANCA POPOLARE



Dott. A  
Me

Ho viri  
a uirine  
conuare  
in 1894/10  
genuum  
reuro -  
Vale 2

Intrate

20 1946

e della si

A.C.L.N.

21/11/46



Dott. ALBERTO SERENA

Medico Veterinario

Cart. 23-8-45  
Ho visitato in data suddetta  
a richiesta del detentore sig.  
Cossacchio Bruno abitante  
in Via Nuvoletti, il mulo-  
femmina - di anni 6 - bario  
seuro - per stima -  
Vale L. 7.500 -

Ls. A Serena



Amur River  
much for the same  
course, what

~~\_\_\_\_\_~~



15 AGOSTO 1945

In data odierna questo Comitato di Liberazione Nazionale dichiara di aver ricevuto dal signor: COMACCHIO RINO la somma di £. 7.500.= (settemilacinquecento) per la comprita di un mulogiudicato scarto dal veterinario comunale.

IL PRESIDENTE DI TURNO DEL C.L.N.



A handwritten signature in cursive script, likely belonging to the President of the CLN mentioned in the text.



COMITATO DI LIBERAZIONE NAZIONALE

CASTELFRANCO VENETO

Magazzino Monte dei Pegni

li....17/5/1946

Versamento per la vendita dei seguenti materiali :

Gallina	Le vengono concesse N°2 paia di scarpe come campione, non le restituisce perciò, la caparra resta versata campione	L.3000 ✓
A.N.I.M.I.	Per la sagra della Carassa	
	N° 20 bottiglie di liquore caffè a L.100 l'una	L.2000 ✓
	N° 10 bottiglie di vino De Negri a L.100 l'una	L.1000 ✓
Tonolo Percentino	N°30 boracce tipo Alpino a L.40	L.1200 ✓
	N°20 gavette di latta tipo Tedesco a L.5	L. 100 ✓
Bompieri	N°2 boracce tipo tedesco a L.30	L. 60 ✓
	N°2 boracce tipo Alpino a L.30	L. 60 ✓
Agnoletto Angelo	Kg.50 fondo olio, minerale a L.2 il kg.	L. 100 ✓
	kg.460 feraccia vecchia a L.1 al kg.	L. 460 ✓
Concolato Maria	N°2 bottiglie caffè da 3/4 a L.135	L. 270 ✓
E.N.A.L. di Salvarosa	N°150 gavette di latta tipo tedesco a L.5 l'una	L. 750 ✓
	N°100 boracce tipo aeronatica a L.30 l'una	L.3000 ✓
	N°2 paia scarpe a L.1500	L.3000 ✓
	N°30 bottiglie di liquore caffè da $\frac{3}{4}$ litre a L100	L.3000 ✓
	N°10 bottiglie vino De Negri a L.100	L.1000 ✓
	N°5 casettine da barbiere a L.100	L. 500 ✓
	N°25 spazzole di saggina a L.5	L. 125 ✓
Cav. Spade	N° 10 bottiglie di caffè da 3/4 a L.135	L.1350 ✓
Narduzzo Paolo	N°5 bottiglie di liquore caffè da 3/4 a L135	L.675 ✓
Guidolin Maria	N° 1 bottiglia di scerri brand a L.150	L. 150 ✓
Soldati Polacchi	N°36 bottiglie di caffè da $\frac{1}{2}$ litro per un totale	L.4200 ✓
Impiegati Marinarm	N°10 bottiglie caffè da 3/4 a L.135	L.1350 ✓
Pollin	N°3 bottiglie di liquore caffè a L.180	L. 540 ✓
Tonolo Pergentino	N°60 bottiglie di liquore caffè da $\frac{1}{2}$ litro al prezzo di L.110 l'una per un totale di	L.6600 ✓

Versamento totale e di L. 34.450

24-5-1946

Il consegnatario



34.450  
~~34.450~~

1255  
 675

	12/1000	12.000.-
	12/1000	8.500.-
	59/100	5.900.-
	88/150	4.450.-
Ameline	2/1000	2.000.-
	2/1000	1.000.-
	1/100	100.-
	42/100	420.-
	24/5	120.-
		<u>34.490</u>



Milice formata ai Partigiani  
di Valle

Prana Kg 3.000 a £ 70.  
Burro - 1.000 - 85.

Totale £ 295

Propeto  
12-5-46  
Lomb

Manni  
selite-man  
Cruar

£ 500
- 295
<hr/>
205.-







l. 52 vici a  $\pm 80 = \pm 4.960$   
 Kg 51. fogli. a  $\pm 185 = \pm 5.865$   
 " 3. Cassette. Gu. 4. 220 = " 560  
 " 6. cartoline c. 40 = " 480

11.965

l2 scatole di alluminio a  $\frac{1}{2}$  kg. = 1.680  
 53 bicchieri di " a  $\pm 20 = 1.060$   
~~2 scatole alt.~~  
 27 fasci di carta a  $\pm 15 = 405$   
 5 campioni di filo a  $\pm 300 = 1.500$

4.645  
11.965  
16.610

total 16.610

$\frac{14.420}{1.890}$  da dare alla Funct. mensa

Report 13-5-46  
 [Signature]

da dare per kg. 188 di stam. et 20 al kg.  
5.940  
1.890  
7.830

cl. 10 Cassette da dare all'officina prod.

N.B. la mensa Funct. ha un'ammnistrazione a se.



COMITATO DI LIBERAZIONE NAZIONALE  
CASTELFRANCO VENETO

Magazzino Monte dei Pegni

MERCE VENDUTA

X Si vende alla sig. Rossini N°2 bottiglie di liquore caffè da $\frac{1}{2}$ litro al prezzo di L.100 l'una	totale L. 200 X
Si cede alla sig. Carrer Antonietta N°2 bottiglie di liquore caffè da $\frac{1}{2}$ litro al, prezzo di L.100 l'una	totale L. 200 X
Si vende a operai di Caufin N°2 bottiglie di liquore caffè al prezzo di L.100 l'una da $\frac{1}{2}$ litro	totale L. 200 X
Si cede al sig. Loreggiola Ippolito N°1 bottiglia di liquore caffè al prezzo di L.120	totale L. 120 X
Si cede al sig. Caufin Carlo N°8 bottiglie di, liquore caffè al prezzo di L.75 l'una da $\frac{1}{2}$ mezzo litro	prezzo totale di L. 520 X
Si cede a soldati Polacchi N°30 bottiglie di liquore caffè da $\frac{1}{2}$ litro al prezzo di L.120 l'una	prezzo totale L. 3600 X
Al sig. Antonello Idelbrando N°4 litri di vermut al prezzo di L.100 al litro	prezzo totale L. 400 X
Al sig. Baggio Ampelio litri 30 di vermut al prezzo di L.100 al litro	prezzo totale L. 3000 X
Il sig. Polin acquista per il sig. Ing. Vanotti N°8 bottiglie di liquore caffè da $\frac{3}{4}$ litro al prezzo di L180 l'una	prezzo totale L. 1440 X
Al sig. Polin stesso N° 2 bottiglie di caffè da $\frac{1}{2}$ Litro al prezzo di L.120 l'una	prezzo totale L. 240 X
Si cede al sig. Politeo Pietro N°4 bottiglie di vino De Negri al prezzo di L. 100 l'una	prezzo totale L. 400 X
Si cede al sig. Serette Alcide N°1 bottiglia di liquore caffè al prezzo di L.100 l'una	prezzo totale L. 100 X
X Si vende al sig. Serrato <del>Alcide</del> Elsa N°4 bottiglie di liquore caffè al prezzo di L.100 l'una da $\frac{1}{2}$ litro	prezzo totale L. 400 X

Totale Complessivo L.10820 ✓

Il consegnatario

Visto  
il C.L.N.  
*[Signature]*

*[Signature]*

8000 -  
2200 - X  
400 - X  
200 - X  
200 - X

11.020  
10.820  
200  
520

10820.







4.00 -  
8500 -  
1600 -  
550 -  
60  

---

17710

31080  
2300  
3600  
270  
100  
160  
300  
850  
450  
2600  

---

17710



COMITATO DI LIBERAZIONE NAZIONALE DI CFRANCOV.

Liquori scaricati dalla Dittà Sartori Paolo

N° rogge sivo :255E	Qualità liquore	N° bottiglie in cassa	Conte- nuto in Litri	N° rogge sivo cassa	Qualità liquore	N° bottiglie in cassa	Conten- to in Litri	Annotazioni
1	Caffé	30	1/2	27	Caffé	50	1/2	
2	"	41	1/2	28	"	60	3/4	
3	"	75	1/2	29	"	60	1/2	
4	"	45	3/4	30	"	50	1/2	
5	"	50	1/2	31	"	49	3/4	
6	"	42	1/2	32	"	40	1/2	
7	"	63	1/2	33	"	50	1/2	
8	"	48	3/4	34	"	48	1/2	
9	"	42	1/2	35	"	36	1/2	
10	"	40	1/2	36	"	30	1/2	
11	"	55	3/4	37	"	49	1/2	
12	"	52	1/2	38	"	34	1/2	
13	"	50	3/4	39	"	40	1/2	
14	"	50	3/4	40	"	60	1/2	
15	"	43	3/4		bottiglie N°	1958		N° 353 da 1/2 (1348)
16	"	70	1/2		in litri 1137,75			N° 615 da 3/4
17	"	45	3/4	1	Seri Brandi Vino	18	3/4	
18	"	52	1/2	2	" "	18	3/4	
19	"	50	1/2	3	" "	18	3/4	
20	"	30	3/4	4	" "	18	3/4	
21	"	48	1/2	5	" "	11	3/4	10
22	"	70	3/4	6	" "	18	3/4	
23	"	70	3/4	7	" "	15	3/4	
24	"	66	1/2	8	" "	15	3/4	
25	"	55	1/2		bottiglie N°	131		
26	"	30	1/2		in litri 98,25			



1	Seerri Brand alcool	18	1/4	1
2	"	18	3/4	
3	"	18	3/4	
4	"	18	3/4	
5	"	18	3/4	1
bottiglie n°		90		
in litri		67,5		
1	Cognack Stok	15	6/10	4
bottiglie n°		15		5
in litri 9,0				6
1	Curassò	58	800	
2	"	15	800	
3	"	18	800	
4	"	16	800	
bottiglie n°		107		
in litri 87,6				
1	Rum	35	700	
2	"	60	700	
bottiglie n°		95		
in litri 66,5				
1	Bitter Peziol	24	1L.	
2	"	24	1L.	
3	"	24	1L.	
4	"	11	1L.	
5	"	5	1L.	
bottiglie n°		88		
in litri 88				
1	Mandarino alcool	5	1L.	

1	Vov Peziol	18	11/2	
bottiglie n° 18				
in litri 27				
Vino Montepassite				
Densari		24	700	
"		24	700	
"		24	700	
"		24	700	
"		24	700	
"		24	700	
bottiglie n° 144				
in litri 100,8				
RIPPIEGO IN LITRI				
Caffè		litri		
		1137	75	
Seerri Brand vino		98	25	
Seerri Brand alcool		67	50	
Cognack Stok		2	--	
Curassò		85	60	
Rum		66	50	
Bitter		88	--	
Mandarino		5	--	
Vov		27	--	
Tota Totals litri		584	60	
Vino "		100	80	
totale comp. litri		685	40	

10/11/19

17/11/19



consigned £ 186.000

," £ 70.000  
256.000

l. 16 73 90  
19  
150 61 50  
210 43 50 -  
361 7 96 50

317 96 5  
256.  
= 61 96 5



Al Sr. Puerto  
venga un recibo  
de \$ 10.000 =

Jaime



Il Sig. Bando Gino ho acquistato  
in questo C. C. N. 142 metallo di  
Inchini S. Lorenzo in esultatio al  
prezzo S. £ 1420 —

A carissimi  
~~colleghi~~ *con*

L'acquisto  
Bando Gino



20 Marzo 1946

AL MAG. ZZINO MONTE DEI PEGNI

C. I T T A'

Buono a pagamento di n°30 (trenta) meta a favore della sig.  
Galli Lia. a f. 7. cad.

IL PRESIDENTE DI TURNO DEL C.L.N.



30.7  
21.0



**Comitato di Liberazione Nazionale Mandamentale**  
**Castelfranco Veneto**

Castelfranco Veneto, li 23 MARZO 1946

N. .... di prot.

Risposta al foglio N. ....

del .....

AL CAFFE' di MEZZO

OGGETTO

CITTA'

Buono per il prelievo di N. cinque bottiglie di cognac STOK  
da prelevarsi presso la di/tta Sartori .

L'importo verrà versato a questo Ufficio .  
Il prezzo di ogni bottiglia é di £. 300.=

IL PRESIDENTE DI TURNO DEL C.L.N.

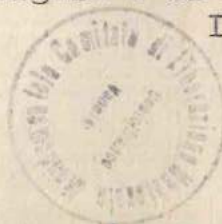

*[Handwritten signature]*

*Ha bene £ 300. = la bottiglia.*  
*[Handwritten signature]*

totale £ 1.500. -



$$600 : 400 = 1000.00$$

$$400000 : 60.0 = 6$$

4000



**Comitato di Liberazione Nazionale Mandamentale**  
**Castelfranco Veneto**

Castelfranco Veneto, li 22/3/1946

N. .... di prot.

Risposta al foglio N. ....

del .....

OGGETTO

liquori a Polacchi

Pagamento per N°10 bottiglie di liquore caffè	
al prezzo di L.200 l'una totale	L.2000
e di N°9 bottiglie di Sceri brand wl prezzo	
di L.280 l'una	totale L.2520

totale complessivo L.4520

PER IL COMITATO DI LIBERAZIONE NAZIONALE

il consegnatario

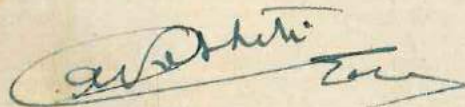



26/3/1946

Al Magazzino Monte dei Pegni

Buono di scarico per N°1100 scattolette di meta venduti  
al sig. Bendo Gino al prezzo di L.4 l'uno Totale L.4400=

il consegnatario

*Aut. Bando Gino*

per IL C. L. N.

*Visto Basso*



26/3/1946

Al Magazzino Monte dei Pegni

Buono di scarico per N°1100 scattolette di eta vanduti  
al sig. Bendo Gino al prezzo di L.4 l'uno Totale L.4400=

il consegnatario

*Subito Eiu*

per IL C. L. N.

*Visto Bessou*



$$\frac{1500}{250}$$

$$\frac{15300}{225}$$

$$\begin{array}{r} 76500 \\ 30600 \\ \hline 107100 \end{array}$$

$$\begin{array}{r} 15300 \times \\ 225 \\ \hline 76500 \\ 30600 \\ 30600 \\ \hline 344250 \end{array}$$

$$\begin{array}{r} 3072 \times \\ 7 \\ \hline 21504 \end{array}$$

$$\begin{array}{r} 1300 \times \\ 4 \\ \hline 5200 \end{array}$$

$$\begin{array}{r} 34425 \\ 21504 \\ 5200 \\ \hline 61129 \end{array}$$

$$\begin{array}{r} 5616 \times \\ 3 \\ \hline 16848 \end{array}$$



$$\begin{array}{r} 1000 \\ \times 250 \\ \hline \end{array}$$

$$\begin{array}{r} 15300 \\ \times 225 \\ \hline \end{array}$$

$$\begin{array}{r} 76500 \\ 30600 \\ \hline 382500 \end{array}$$

$$\begin{array}{r} 15300 \times \\ \times 225 \\ \hline \end{array}$$

$$\begin{array}{r} 76500 \\ 30600 \\ 30600 \\ \hline 3442500 \end{array}$$

$$\begin{array}{r} 3072 \times \\ \times 7 \\ \hline \end{array}$$

$$21504$$

$$\begin{array}{r} 1300 \times \\ \times 4 \\ \hline 5200 \end{array}$$

$$34425$$

$$21504$$

$$5200$$

$$\hline 61129$$

$$5616 \times$$

$$\times 3$$

$$\hline 16848$$



Comitato

Ligari Busape

Privileg. n. 15300 = 2.25 34.425 ✓

Colone in mare

n. 3072 = 7.00 21.504 ✓

Bicchieri . 1.300 = 400 . 5.200 ✓

pettin. n. 5616 a k 2 -

61.129

16.848 -

44.281

25.500  
1400  
50  
50.000  
47.950



**Comitato di Liberazione Nazionale Mandamentale**  
**Castelfranco Veneto**

Castelfranco Veneto, li 14-3-1948

N. .... di prot.  
Risposta al foglio N. ....  
del .....

Magazzino Mente di Pietà

OGGETTO

si vende al sig. Cecolo Perzantino  
nero Inferno del peso di kg. 74 a £ 23 il kilo  
totale £ 1.700—

l'acquirente  
Cecolo Perzantino

il consegnatario  
~~av. ...~~ ...

1423  
178  
222  
1705



COMITATO DI LIBERAZIONE NAZIONALE  
CASTELFERANCO VENETO

28

Magazzino Moante dei Pegni

li....12/3/1946

Si cede al signor Zonta Mario litri 10 di acetone al prezzo  
di lire 150 al litro= totale lire 1500= millecinquecento=

Il consegnatario



*Mario Zonta*

*H. Piccini*



**Comitato di Liberazione Nazionale Mandamentale**  
**Castelfranco Veneto**

27

Castelfranco Veneto, li 12/3/1946

N. .... di prot.  
Risposta al foglio N. ....  
del .....

OGGETTO

Venduto a  
Palacchi

Versamento per la vendita a pagamento dei seguenti  
liquori:

N°6 bottiglie di scerri brand a L. 250 totale L.1500 +

N°15 bottiglie di liquore caffè a L.200 " L.3000=

totale da versare L. 4500

il consegnatario



*[Handwritten signature]*

PER IL C.L.N.

*[Handwritten signature]*



COMITATO DI LIBERAZIONE NAZIONALE  
CASTELFRANCO VENETO

26

Magazzino Monte dei pegni

li ;;...10/3/1946

Si cede al Sig. Tonolo Piacentino litri cento 100= di olio  
minerale grezzo al prezzo di lire 55 al litro totale da  
versare e di L.5500=

PER IL COMITATO DI LIBERAZIONE NAZIONALE

IL CONSEGNETARIO

l' acquirente

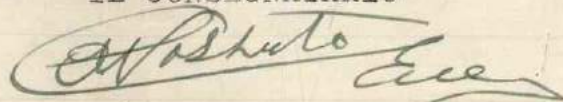

Tonolo Piacentino



100-311  
100-311  
100-311

100-311  
100-311  
100-311

96

~~100-311~~  
100-311

100-311	100-311
100-311	100-311
100-311	100-311
100-311	100-311
100-311	100-311
100-311	100-311

100-311



Castelfranco V.11 16.I.1946

Ricevo dal sig. BRESSAN OTTOBINE la somma di L.II.364  
in acconto spese granoturco.



Cognac	₪.	720.-	la bottiglia
Caffè	"	610.-	al litro
Cherry brandy	"	720.-	al litro
acqua minerale	"	20.-	la bottiglia

menge prelevata:

	Cognac	Cherry Brandy	Liquore Caffè
13-6-945	302	litri 289.800	litri 418.-
14. id.	-	" 287.-	" 1.449.450
16 id.	252	415.800	" 321.-
21 id.	193	-	" 436.500
	<u>747</u>	<u>litri 992.600</u>	<u>litri 3225,250</u>

Cognac	747 · 720 =	₪ 537.840.-
Caffè	3225,250 · 610 =	" 196.740.25
Cherry	992.600 · 720 =	" 714.672.-

liquori ritornati:

69 bott.	Curacao	= litri	48.300
58 id.	Cherry	= "	45.600

25

(134) 27

48.300 · 720 =	₪ 34.776.-
45.600 · 720 =	" 32.832.-
	<u>₪ 67.608.-</u>

da versare	₪	82.370.-	
liquori restituiti	₪	67.608.-	
	₪	<u>14.762.-</u>	da versare -

Bottiglie in diffidemi litri 5 =

18/2/46

Salotto 10.000,2



	Cognac	Cherri	caffè
13/6/45	N° 302	litri 289.700	litri 218. =
14/6/45		- 287. =	- 1449.750
16/6/45	- 252	- 415.800	- 521. =
21/6/45	- 193		736.500

consegnata al Sig. Borrolo

Borrolo Pitoma

N° 69	Chiacas per litri	48.300
N° 58	Cherri per litri	42.600



Botteglie di acqua

	da 1/4	da 1/2
14/7	4800	4410
16/7		4358
20/8		6542
	<hr/> 4800	<hr/> 23310

da pagare

23310 · 4 =  $\frac{10}{10}$   
 0 · 4 =  $\frac{4}{4}$

163140.-  
 19200.-  

---

 182340.-

avvenuto  $\frac{10}{10}$  30'000.-  
 tributaria  $\frac{4}{4}$  40'000.-  

---

 da versare  $\frac{10}{10}$  82.340.-



$$\begin{array}{r} 23.310 \times 7 = 163.170 \end{array}$$

$$\begin{array}{r} 4.800 \times 4 = 19.200 \end{array}$$

---

$$182.370$$

Quants - - - - 30.000

off. triluten - - 70.000

---

$$100.000 \quad 182.370$$

Base 7 cone 22 18/1 clay. - - - -  
" " 8/1 "

126  
8

---

134

rechecked  
2 num 12





ASSOCIAZIONE PUGILISTICA TREVIGIANA "VITTORIO PENETAZZO"  
TREVISO  
AFFILIATA ALLA F. P. I.



16. 7. 41

Al Comitato Liberazione Nazionale  
Castelfranco V.

Riavo le sottostite cose di segue:

87	cane	da 50	da 1/2
14	"	32	1/2
114	"	40	1/2

4350

448

4560

---

9358

Buss  
Batal



de Comitetul Liberării Naționale  
și Castelul No. 6

Președintele Comitetului

1. M.	90	une	de	24	lit.	de	1/2
"	9	"	"	40	"	"	1/2
"	33	"	"	50	"	"	1/2
"	108	"	"	30	"	"	1/2
"	96	"	"	50	"	"	1/4

2160

360

1650

3240

7410. 4800

Dr. D. D. D.

10/7/41



MEAPOLISILE 3

S. Antonio

Bruno Bozzolo - Creviso

$$\begin{array}{r} 44 \\ 68.84 \\ \hline 300 \\ \hline 69 \\ \hline 134 \\ \hline 134 \\ \hline 221 \end{array}$$

$$\begin{array}{r} 0100t \\ 225 \\ \hline 255 \\ \hline 0012 \\ \hline 441 \\ \hline 525 \\ \hline 45 \\ \hline 45 \end{array}$$

22  
5  
h

24 = 134



24

3/3/1946

vedi buono ditta Sartori

pagamento  
bottiglie  
Polacchi

Prelevamento bottiglie da parte di militari Polacchi

così elencato:

N°9 bottiglie liquore bianco a L.280 = L.2520

N°10 bottiglie di liquore caffè a L.200 = L.2000

N° 1 bottiglia di spumante Carpane' L.200

Totale versato L. 4720=

PER IL COMITATO DI LIBERAZIONE NAZIO

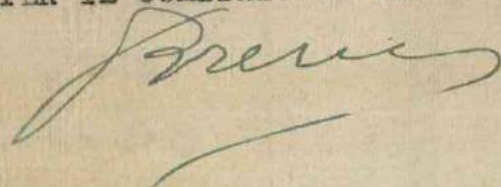



3/3/1945

All ditta' Sartori

Ceduti al  
lg. Sartori  
Paolo

Buono per N°10 bottiglie di vino Valpolicella  
a pagamento al prezzo di lire 120 l'una.

Totale complessivo L.1200=(milleduecento)

PER IL COMITATO DI LIBERAZIONE NAZIO





28/2/1946

Magazzino  
del monte  
dei pegni

Si vende al sig. Tonolo Piacentino N°7  
scudelotti da barbiere é N° 6 pitre da affilare autarchico  
al prezzo di lire 400 complessivo.

PER IL COMITATO DI LIBERAZIONE NAZIONALE



*[Handwritten signature]*



21

4/3/1946

Polacchi

Prelevamento a favore di soldati Polacchi  
a pagamento dei seguenti liquori:

N°5 bottiglie di liquore bianco al prezzo di L. 280=

N° 14 bottiglie di,caffè' a L. 195 l'una

Importo totale da versare e di L.4130=

PER IL COMITATO DI LIBERAZIONE NAZIONALE



*[Handwritten signature]*



COMITATO DI LIBERAZIONE NAZIONALE  
CASTELFRANCO VENETO

20

Ricevo la somma di lire 33000(ventitremila) dal Sig.Lovisetto  
Primo per l'accuisto di N°200 bottiglie di caffe' al prezzo  
di L115 l'una e lire 23000(ventitremila) dal Sig.Gazzola Pietro  
per l'accuisto di N°200 bottiglie di caffe' al prezzo di lire  
115 L'Una  $\dot{p}$  Totale complessivo da versare e di L.46000.  
(quarantaseimila).

Visto e testimoniato per il C.L.N.

il consegnatario

*[Handwritten signature]*



*[Large handwritten signature]*



20

20 Febbraio 1946

ALLA DITTA SARTORI

C I T T A'

Buono di prelievo di n°200 bottiglie di Liquore Caff  
per il Sig. Gazzola Pietro.

L'importo verrà versato a questo Comitato.

IL PRESIDENTE DI TURNO DEL C.L.N.



A large, stylized handwritten signature in blue ink, likely belonging to the President of the C.L.N. mentioned in the text below it.





20

20/2/1946

Ditta Sartori

CITTA'

Buono di 200 (Duecento) bottiglie di liquore caffè da vendere a  
Lovisetto Primo.  
Il prezzo verrà assegnato e versato al Comitato.

IL PRESIDENTE DI TURNO DEL C.L.N.



200.115
200
2000
1000
23.000

*[Handwritten signature]*



**Comitato di Liberazione Nazionale Mandamentale**  
**Castelfranco Veneto**

Castelfranco Veneto, li 27/2/1946

19

N. .... di prot.  
Risposta al foglio N. ....  
del .....

OGGETTO

Al Magazzino.....  
Monte dei Pegni.....

Buono a pagamento a favore di Tonolol  
Piacentino per N°8 scatole di Sigari Bugag  
e N°2 Nestor al prezzo di Lire 2 l'uno prezzo totale  
L.2000=

PER IL COMITATO DI LIBERAZIONE NAZIONALE



Riservato

EXTRA STRONG



**Comitato di Liberazione Nazionale Mandamentale**  
**Castelfranco Veneto**

Castelfranco Veneto, li 21/2/1945

18

N. .... di prot.  
Risposta al foglio N. ....  
del .....

**OGGETTO**

Al magazzino  
onte dei Pegni

Buono di prelevamento di Litri 15  
di acetone al prezzo di L.150 al litro  
totale L.2250= *al sig. Guadagnini Escala*

PER IL COMITATO DI LIBERAZIONE NAZIONALE

*[Handwritten signature]*  
*[Handwritten signature]*



**Comitato di Liberazione Nazionale Mandamentale**  
**Castelfranco Veneto**

Castelfranco Veneto, li 21/2/1946

17

N. .... di prot.  
Risposta al foglio N. ....  
del .....

OGGETTO

Al Magazzino

Monte dei Pegni

Buono a favore di bendo gino di N°20  
bottiglie di liquore caffè'al prezzo di L.130  
la bottiglia totale L.2600.=

PER IL COMITATO DI LIBERAZIONE NAZIONALE

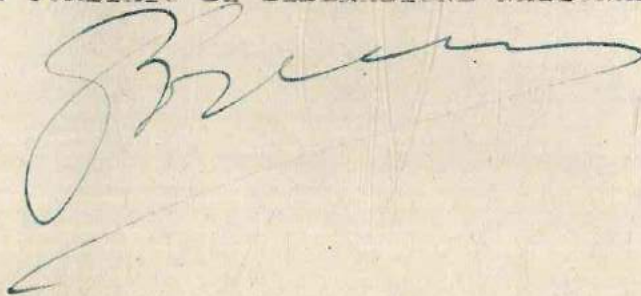



Ces. Tel. proce. Vanto 21-2-40

h' accem si aver ricercata sul fig.  
Bendo Gino £ 2.600 per la  
Mortua di N. 20 battiglieri al presb. di  
£ 130 l'anno il censimento  
l'accerente  
Bendo Gino

~~Roberto~~  
era



DITTA SARTORI ANGELO  
VINI  
CASTELFRANCO VENETO

16

Consegnata al Sig. Conte Ca. Giovanni

37½	# 52	Rott. / lie	Liquore Coffe
37½	- 50	-	Cherry Brandy
" "	- 50	-	Cognac
" "	- 12	-	Rum
15 -	- 15	-	Liquore Bianco

37.50  
37.50  
37.50

0  
15.-  
136.50  
28

109200  
27300  
382200

*[Signature]*

136.50.28  
27300  
109200  
382200



25 FEBBRAIO 1946

ALLA DITTA SARTORI

CITTA'

Buono per il prelevamento di:

- N. 52 Bottiglie di liquore Caffé *ca. 2/4*
- " 50 Bottiglie di Chery Brandy *2/4*
- " 50 Bottiglie di Cognac
- " 12 Bottiglie di Rum
- " 15 Bottiglie di liquore Bianco

da consegnarsi al signor Conte Ez Giovanni latore del presente .

IL PRESIDENTE DI TURNO DEL C.L.N.

*Stefano Pavesi*



l. 50 sh. liquor caffè a <sup>p.</sup> 280  
" 40 Cherry Brandy complement  
" 40 Cognac  
" 10 Rum  
" 15 Lig. Bianco

Bottle 52 sh. caffè  
" 50 sh. Cherry Brandy  
" 50 " Cognac  
" 12 sh. Rum  
" 15 sh. Lig. Bianco  

---

189



Dichiaro di aver consegnato a titolo di  
campioni al Sig. E. P. Giovanni

N. 1. bottiglia di Cherry Brandy

" 1 " di cognac

" 1 " Steinlager (Liq. bianco)

" 1 " Rum Jamaico

" 1 " Caffè

" 1 " Bitter

" 1 " Parola

" 1 " De Vigni

" 1 " Valpolicella

---

9

23. 2. 46

Genz







15  
19 Febbraio 1946

ALLA DITTA SARTORI

C I T T A'

Buono per il prelevamento di :  
10 Bottiglie di Valpolicella a £. 150.=  
10 " " Barolo " 150.=  
10 " " De Negri " 150.=  
4 " " Bolla " 150.=  
5 " " CarpenéMalvolti" 300.=

Complessive £. 6.600 ( *reimbursement* )

La merce suddetta è da consegnarsi al signor MARNATI Attilio.  
ed il pagamento verrà effettuato direttamente a questo C.L.N.

IL PRESIDENTE DI TURNO

*[Handwritten signature]*

1500  
1500  
1500  
600  
1500  
-----  
6.600



~~110  
27  
700  
300  
3770~~

14

16/2/46

ALLA DITTA PAOLO SARTORI

C I T T A'

Buono di prelievo di n°3 bottiglie di spumante  
Carpané Malvolti e n°2 bottiglie di Cherrj Brandy  
per il Sig. Mastrapasqua.

Il pagamento sarà effettuato presso questo Uf-  
ficio.

200

IL PRESIDENTE DI GURNO DEL C.L.N  
(Bressan Ottorino)





**Comitato di Liberazione Nazionale Mandamentale**  
**Castelfranco Veneto**

Castelfranco Veneto, li 15/2/1946

12

N. .... di prot.  
Risposta al foglio N. ....  
del .....

OGGETTO  
Al magazzino  
Monte dei Pegni

Si cede al Sig. Bendo Gino N°180 sacchi  
rotti al prezzo di Lire 25 l'uno totale L.4500=

l'incaricato

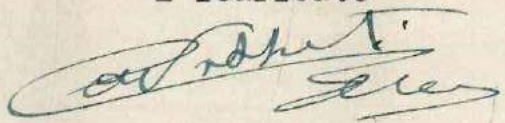

l'acquirente

Bendo Gino



**Comitato di Liberazione Nazionale Mandamentale**  
**Castelfranco Veneto**

Castelfranco Veneto, li 14/2/1946

N. .... di prot.  
Risposta al foglio N. ....  
del .....

**OGGETTO**  
Al Magazzino  
Monte dei Pagni

Al Sig. Berton Licurgo e stato concesso tutte  
le boracce vecchie inservibili di alluminio e gavettini  
esistenti nel magazzino:

Boracce	N°240
Gavettini	N°210
Gavette in alluminio	N°16

Totale peso Kg.54=

Il prezzo stabilito e stato di lire 20 per KG.

somma da versare L.1080=

PER IL COMITATO DI LIBERAZIONE NAZIONALE

*Berton*

*Si accenna il  
prezzo di  
L. 1080=*  
*Berton*



**Comitato di Liberazione Nazionale Mandamentale**  
**Castelfranco Veneto**

Castelfranco Veneto, li 12/2/1946

10

N. .... di prot.  
Risposta al foglio N. ....  
del .....

OGGETTO

Si vende al Sig. Visentin Fortunato N°50 sacchi  
al prezzo di L.25 l'uno totale L.1250=

Il Compratore

*Visentin Fortunato*

Il Consegnatario

*Castelfranco Veneto*



12/2/1946

Alla Ditta  
Sartori

Buono di prelevamento di una bottiglia  
di Cognac tipo Pognial al Sig. Luzzato Bruno  
per la moglie ammalata.

Al prezzo di L.200==

PER IL COMITATO DI LIBERAZIONE NAZIONALE

Il Sig. Luzzato Bruno  
ha pagato la somma di  
L. 200  
Pognial



61  
24/I/46

ALLA DITTA SARTORI

C I T T A'

Buono per il prelievo di n) 2 (due) bottiglie di  
"VOV" a favore del Dott. Malusa.

Il prezzo fissato in £.500 (cinquecento) sarà ver=  
sato presso questo Comitato.



IL PRESIDENTE DI TURNO DEL C.L.N.

*f. Malusa*



# Comitato di Liberazione Nazionale Mandamentale

Castelfranco Veneto

Castelfranco Veneto, li 2 GENNAIO 1945

5  
1

N. .... di prot.

Risp. al foglio N. ....

del .....

AL MAGAZZINO MONTE DI PIETA'

OGGETTO

*N° 20 - al prezzo di L. 140 -*

Buono per il prelievo di n. dieci scatolette di meta  
da consegnarsi dietro pagamento alla signorina GALILE-TOGNOTTA LYA.

*Totale L. 140 -*

*Sp. Ant. Tognotta*

P. IL COMITATO DI LIBERAZIONE NAZ. 1<sup>a</sup>

*f. Tognotta*  
= Franco ACCOLLO =



Salvaggio Giovanni  
gli viene ceduta una battigia  
di Acini Bravi. a £ 350

4



Salvaggio Giovanni  
Re



2-

£ 10,250 for venohy sach.  
du Bendo firm



Elenco Rimanezze al 1 1 46

obb



1

Sum

\$ 18,000. - vendit. grana vendit.

\$ 8000

Cont. 3,800 -  
1,700 -  
2,000 -  
5,000 -  
5,000 -  
500 -  

---

18,000



~~5 1000 - major fraction~~

~~Account of the New~~



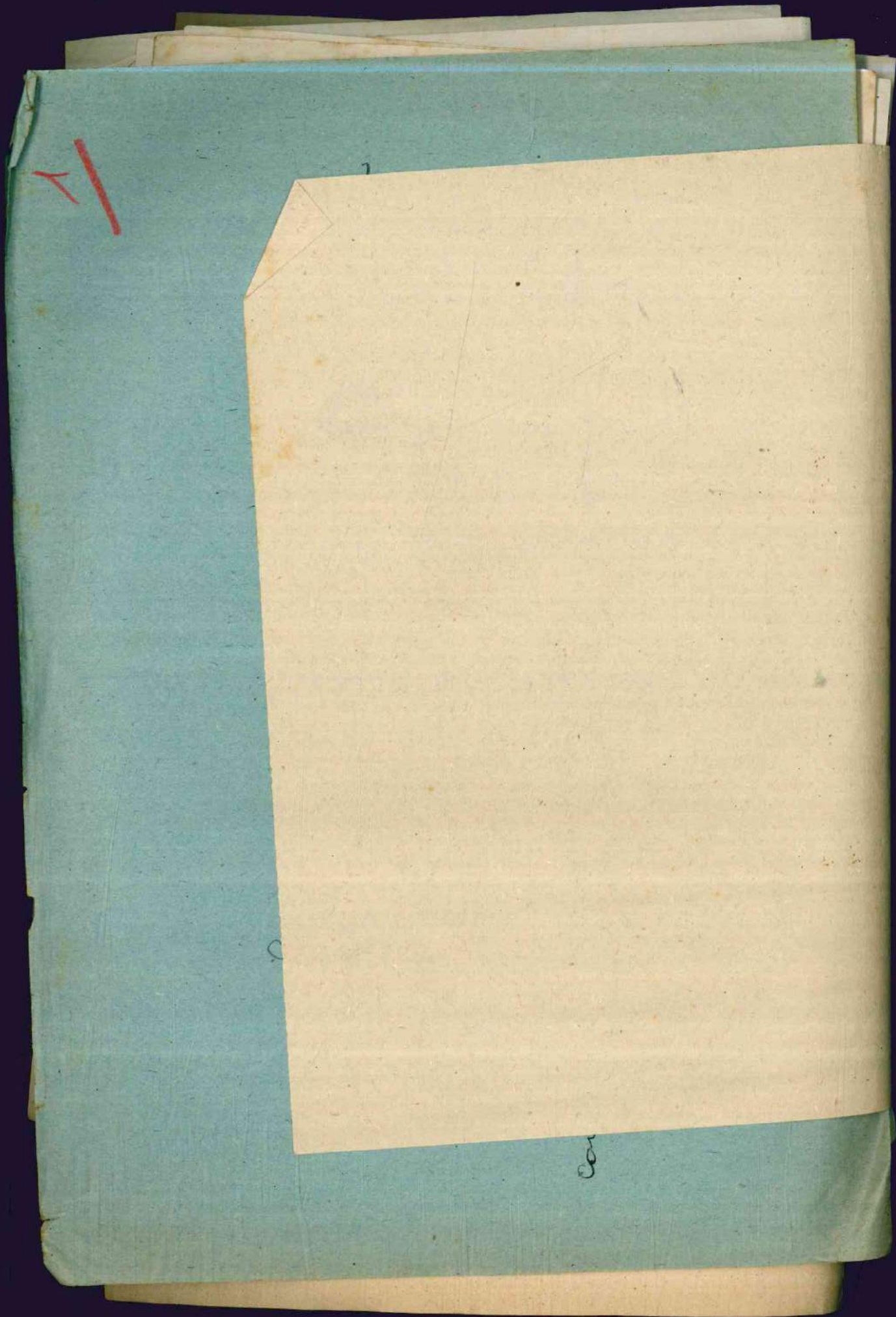

1

Co







Il sottoscritto Giuseppe ~~Luca~~ <sup>Anna</sup>  
dichiara di aver ricevute dal Comitato di Liberazione Naz.le  
di Castelfranco Veneto la somma di £. 1'000.-  
( mille ) per assistenza.  
Castelfranco Veneto Li 18-9-945

Giuseppe ~~Luca~~ <sup>Anna</sup>

P. IL COMITATO DI LIBERAZIONE NAZ.LE

Anna

ASSISTO N. 28385

Anna



COMITATO DI LIBERAZIONE NAZIONALE - GERANCO V.TO

Il sottoscritto Lotto Ettore di Fiore dichiara di  
aver ricevuto dal Comitato di Liberazione Nazionale di Castelfranco  
Veneto la somma di £. 500.- (£. ringheruto -  
assistense) per

P. II C.L.N.  
*Fiore*

li 3-1-1945

Lotto Ettore  
Ass. no N° \_\_\_\_\_



Quond per il prelevamento  
di L. 5 (cinque di accione)  
a f. 100. = (cento al litro)

Da consegnarsi per il  
Sig. Col. ~~Col.~~ ~~Col.~~ ~~Col.~~ ~~Col.~~ ~~Col.~~  
Sive come campione.

Col. ~~Col.~~ ~~Col.~~ ~~Col.~~ ~~Col.~~ ~~Col.~~  
Sive ~~Sive~~ ~~Sive~~ ~~Sive~~ ~~Sive~~ ~~Sive~~  
versate f. 500.-

L. 1. 40



Nonne vedere la spina  
al (P. rotavon) dove es  
Sono quei rotti  
di scultura ist aldo.

hsz

---



usite

ata  
Na



Il sottoscritto

Duilio Franco

Comitato di Libe=



Bertini Luigi p.c. *Unione Comunista*

Il sottoscritto.....dichiara di aver ricevuto  
dal Comitato di Liberazione Nazionale di Castelfranco Veneto la  
somma di *57.021.-*.....(*Cinquantasettemilaventisei*  
.....)per *servizi fatti fino a luglio*  
*all'Ente Infantile*.....

Castelfranco Veneto li *7-11*-1946

*[Signature]*

*Bertini Luigi*

Assegno N° \_\_\_\_\_



Saldo prec. L. \_\_\_\_\_  
Vers. II " \_\_\_\_\_  
TOTALE L. \_\_\_\_\_  
Prelev. att. " 32.615 80  
RIMANENZA L. \_\_\_\_\_

Emesso il 31-12-46  
A favore di M. M. M. M.  
Per saldo fine

utilità anile  
in base  
30093

Saldo prec. L. \_\_\_\_\_  
Vers. II " \_\_\_\_\_  
TOTALE L. \_\_\_\_\_  
Prelev. att. " 1.622 45 10  
RIMANENZA L. \_\_\_\_\_

Emesso il 29-1-1946  
A favore di Sp. Civile  
Per contributo

30091

84

503

Saldo prec. L. \_\_\_\_\_  
Vers. II " \_\_\_\_\_  
TOTALE L. \_\_\_\_\_  
Prelev. att. " 32.500  
RIMANENZA L. \_\_\_\_\_  
Emesso il 31-12-46  
A favore di Sp. Civile

Per utilità anile  
in base  
30092



Unione Cooperativa

Il sottoscritto dichiara di aver ricevuto  
dal Contabile di Libreria Nazionale di Castellana  
Vulturna la somma di P 67.000. - (sessantasettemila)  
a saldo fattura forniture mobilio "Bambini Infantile".

Castellana Vulturna 18/7/1946

p. Le Unione Cooperativa

Giuseppe Barbieri







NOTA relativa ai seguenti lavori eseguiti per ordine del  
Sig. Piero BRESOLIN per l'arredamento di un'aula dell'Asilo In-  
fantile di qui :

- n° 30 tavolini in legno castagno con coperchio in linoleum - lucidati a spirito - delle dimensioni 0,95 x 0,36 a £. 1.600.= l'uno <sup>41.000</sup>	£. 48.000,==
- n° 4 tavolini idem idem delle dimensioni di 0,50 x 0,36 a £. 1.200.= l'uno	" 4.800,==
- n° 2 tavolini idem idem delle dimensioni di 0,70 x 0,70 a £. 2.400.= l'uno	" 4.800,== ✓
- n° 1 sgabello a tre piani tipo porta libri	" 3.500,== ✓
- n° 1 scrivania rimodernata con pedana nuova	" 9.074,== ✓

TOTALE " 70.174,==

=====  
67.  
=====



Comitato di Liberazione Nazionale  
Castelfranco Veneto

Il sottoscritto Bressolin Aldo dichiaro  
di aver ricevuto la somma di L. 3.000.- (Tremila)  
del Comitato di Liberazione Nazionale di Castelfranco  
Veneto per assistenza straordinaria

franca n. 25-6-1946

Visto p. il C. P. N.

f. N. who

Per quietanza

Bressolin Aldo



COMITATO DI LIBERAZIONE NAZIONALE

CASTELFRANCO VENETO

Il sottoscritto Meneghetti Volturnis dichiara  
di aver ricevuto la somma di L. 3000. - (Tremila)

dal Comitato di Liberazione Nazionale  
di Castelfranco Veneto per amistoso stanziamento

Castelfranco Veneto li, 25-6-1946. -

Vicep. Il C.L.N.

f. De Leo

Per quietanza

Meneghetti Volturnis

Avviso N°



MARCASTALDI, EDITORE - MILANO - ROMA

Contiene il volume di:

*N° 5 copre  
Pino da Prati  
Il brigante rosso  
- da of. postale*



del 23-3-1934 Direzione Prov. di Milano  
e R. D. 27-9-1923 N. 2187 Lettera N. 3332  
del 22-3-1934 Direzione Prov. di Milano;

Assegno L. *1450,-*

(Versare la somma riscossa sul C/C postale  
N. 3/27857 Milano)

Sig. *Comitato Liberazione Nazionale*

*Castelfranco Veneto*

GASTALDI, EDITORE

Nel caso di mancato recapito rendere a ROMA - Via Genova n° 30  
*Milano-Cas. Postale 938*

243.  
244.  
245.  
246.  
247.  
248.  
249.  
250.  
251.  
252.  
253.

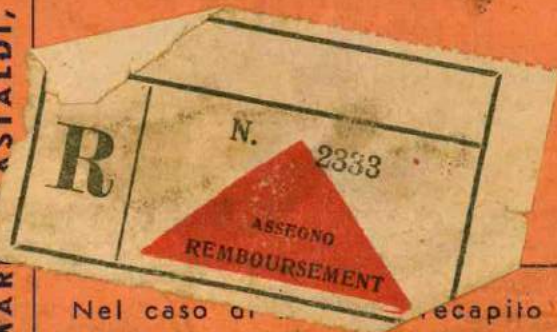



Comitato di Liberazione



Città

Una copia con assegno di L. 1050 -  
da restituire in giornata - altrimenti  
viene respinto -



Il sottoscritto *Aldo Frances*.....

D I C H I A R A

di aver ricevuto dal Comitato di Liberazione Nazionale di Castelfranco Veneto la somma di *2.000*..... (i. *due mila*.....  
.....) per *apporto di 22-23 note comprese*  
*del conto stesso p. manubrio*.....

Castelfranco Veneto li, *1-6-1946*.....

*f. Aldo*  
.....

Emess, assegno N°.....

p. Il C.L.N.



500.16

500  
30000

80000



Il Sottoscritto..... *Adolfo Trane* .....

D I C H I A R A

di aver ricevute dal Comitato di Liberazione Nazionale di Castelfranco Veneto  
la somma di *£. 1.500.-* (*£. millecinquecento*.....) per *spese*.....  
*affitto locale - Trento in Brechin p. baracche Venezia*

Castelfranco Veneto li. *1-6-1946*.....

p. il C.L.N.

*f. Trane*  
.....

Emesso Assegno N°.....



Chances 1-6-46

Viaggio Torino - Venezia con Provincia Torino  
prestito bancario -

l. 5 benzine  
portogio marcelino  
pneu 10

Vulcano pepore farina (vite al carbonare)

Vaporino e Marie

portogio Torino

1 Kg. riso per marcelino

350 =

52 =

670 =

200 =

120 =

15 =

95

---

1502

f. Dulio



Il sottoscritto Cocco Rino .....

D I C H I A R A

di aver ricevuto dal Comitato di Liberazione Nazionale di Castel-  
france Veneto la somma di 500. - (cinquecento .....  
.....) per emissione stanzoliniana .....

Castelfrance Veneto li, 29.5.1946 .....

Cocco Rino .....

Esce, assegno n° .....

C.C.N.  
[Signature]



Il sottoscritto *Zamparin Guglielmo*.....

D I C H I A R A

di aver ricevuto dal Comitato di Liberazione Nazionale di Castel-  
franco Veneto la somma di *500.-* (L. *cinquecento* -  
.....) per *emissione straordinaria*.....

Castelfranco Veneto li *18-5-1946*.....

*Zamparin Guglielmo*/

Esse, foglio N°.....

*Green*



Il sottoscritto Martin Romolo .....

DICHARA

di aver ricevuto dal Comitato di Liberazione Nazionale di Castelfranco Veneto  
la somma di 1.000.- (S. mille .....) per assistenza ..  
||| stomatologica .....

Castelfranco Veneto li 29-5-1946 .....

P. M. S. N.  
Frey

Martin Romolo  
Incarico Assaggio II° .....



Il Sottoscritto... *Lucrezio Gnazio (partecipante)*

D I C H I A R A

di aver ricevuto dal Comitato di Liberazione Nazionale di Castelfranco Veneto  
la somma di £. *3.000.-* (£. *tre mila*.....) per *assistenza*...  
: *p. acquisto medicinali*.....

Castelfranco Veneto li. *25-5-1946* -

p. il C.L.N.

*Bressan*

... *Lucrezio Gnazio*

Emesso Assegno N°.....



A Trevise per il C.L.N  
li 4-5-45

Benzina	£	240
Pranzo	£	230
Posteggio	£	20
		<hr/>
		490

Bressan



23-4-30

Spese per pagamento artista  
della Union per viaggio a Odesa  
e giro britannici per conto dell'U.N.R.R.A.  
£ 5.00 (incassato)

Frederick



Per 3 viaggi a Padova in occasione  
del Comitato del Prof. Meneghetti,

all' autorità Pavan Alighiero

di qui.

5000 (cinquemila)

Gianfranco  
Cortisfranco 23 April 46.

---

(L'assegno già intestato a  
Pavan Alighiero).



Il sottoscritto

**Arleo Grauo**

dichiara di aver ricevuto dal Comitato di Libe=  
razione Nazionale di Castelfranco Veneto la somma

di L. 3.500,= (tre mila cinquecento )

per A. 2 viaggi a Treviso - (noleggjo macchina)

- per assicurazione infortuni operai C.L.N.

- viaggio Udine - macchina C.L.N.

Castelfranco Veneto li 19 Aprile 1946

f. Arleo

Visto: p. IL COMITATO DI LIB. NAZ.le

A S S E G N O N.



li 19 Aprile 46

Moleggio macchina per viaggio a Torino	₤ 1'000
posteggio	20
pranzo a Torino il 17/4	200
pranzo a Torino il 18/4	190
2 Kg. olio per motocicletta (vedi fatt. Sp. Marnet)	160
(Pranzo e Voliere con Ippolito Bonifida)	660
N. 4 litri benzina (base prima di Longjumeau)	320
Retribuzione provvista Sp. Ippolito Bonifida	500
Indennizzazione per spese postali	150
(Spese varie - posteggi ponte - carte bollate - caffè-pancine)	300
	<hr/>
	3 500

f. Arduo



Spicameo di aver avuto per  
conto degli N. Y. M. di Castelfranco  
Veneto, la somma di L. Seicento e mille  
quattrocento e cinquanta al C. G. N. N.  
Castelfranco Veneto.

Castelfranco V. 17. 11. 1866  
Il Superiore capo  
Oster







Il sottoscritto Fonza Carlo

DICHIARA

di aver ricevuto dal Comitato di Liberazione Nazionale di Castelfran-  
co Veneto la somma di £. 20.000.- ( ventimila. ).  
per conto destinato alla emissione di moneta e prov. .

C.Franco V. li 24-3-1945. -

Visto: IL C.L.N.

Fonza Carlo



Off. rettificata de marchi ma  
di tutti via Remondelli di chiave di aver  
ricevuto dal Comitato di L. L. N. la  
somma di L. 220 e 1/2 di em-  
sione. -

Graus. l. 13. 5. 66

Rich. Off. L. L. N.

In fede

Jemarchi

m.



220.00  
340.00  
~~000.00~~  
500.00  
300.00  
500.00  
880.00  
500.00  
500.00  
500.00  
200.00  
200.00  
600.00  
200.00  
1.000.00  
500.00  
1.000.00  
660.00  
500.00  
200.00  
500.00  
300.00  
300.00  
300.00  
300.00  
20.000.00 \*



alla sign. Cominciò

Consegna .  $\$$   $\frac{220}{150}$  Conto

alla sign. de Marchi Maria

Illeggi . Conto



Io sottoscritto Spagnoli Michele in Firenze di; e.  
sede in via S. Giuglio n. 60 dichiaro di aver ricevuto dal  
Comitato di Liberazione Nazionale di Firenze la somma  
di £ 340. - per omittendo

Firenze l. 10 Maggio 1946

Lib. N. C. L. N.

Spagnoli Michele



Il sottoscritto Dario Emma di Angelo-Campigo  
dichiara di aver ricevuto dal Comitato di Liberazione Naziona-  
le di Castelfranco Veneto la somma di L. 500.-  
(L. cinquecento ) per assistenza alle  
spese ammucate di tipo transfornite -

Castelfranco Veneto Li 6-5-46

Dario Emma

Visto: IL PRESIDENTE DEL C.L.N.

ASSEGNO N.



Io sottoscritta Vallotto Santa dichiara di aver ricevuto dal Comitato di  
Liberazione Nazionale di Castelfranco Veneto la somma di £.300. per assisten-  
za

Castelfranco Veneto li 6 Maggio 1946

Vallotto Santa

Visto Il C.L.N.

Io sottoscritta Tonolo Ofelia dichiara di aver ricevuto dal Comitato di  
Liberazione di Castelfranco Veneto la somma di £.500. a titolo di assi-  
stenza.

Castelfranco Veneto li 3 Maggio 1946

Visto: IL C.L.N.

Tonolo Ofelia



Io sottoscritto Cavassuti Ercole dichiaro di aver ricevuto dal Comitato di Liberazione Nazionale la somma di £.880.-(ottocentottanta) per due ql.di legna consegnati alla Sig.Sartor Maria.

C.franco Veneto li 12 Aprile 1946

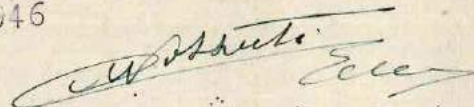
  
\_\_\_\_\_

Visto:IL C.L.N.



**Comitato di Liberazione Nazionale Mandamentale**

**Castelfranco Veneto**

Castelfranco Veneto, li 6 Aprile 1946

N. .... di prot.  
Risposta al foglio N. ....  
del .....

AL SIG. CAVASSUTI ERCOLE

OGGETTO

C I T T A'

Prego consegnare alla sig. Sartor Maria Ql.2 (due) di  
di legna.

L'importo sarà pagato da questo Ufficio.

*Il prezzo totale è di  
£ 880 -*

*Caravatti Eca*

*dall'Unione cooperativa  
specie legna e carb.*



IL PRESIDENTE DI TURNO DEL C.L.N.

*F. Sartor*



Il sottoscritto Rebellato Antonio dichiara di aver ricevuto dal Comitato di Liberazione Nazionale di Castelfranco V. la somma di £.500.- (cinquecento) per assistenza.

C. francò V. li 2 Aprile 1946

Rebellato Antonio

Visto : IL C.L.N.

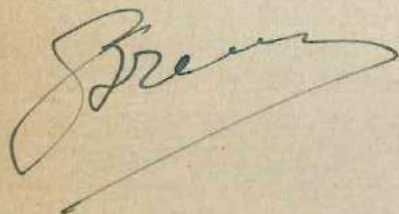
A large, stylized handwritten signature in dark ink, appearing to be the name of the official who verified the document.



IL SOTTOSCRITTO

Girolamo Prasio

D I C H I A R A

DI AVER RICEVUTO DAL COMITATO DI LIBERAZIONE NAZIONALE DI CASTELFRANCO  
VENETO LA SOMMA DI £. 500.- (cinquecento)

) PER assistenza

C.FRANCO VENETO LI 26 marzo 1946

Girolamo Prasio

VISTO IL C.L.N.

[Signature]

ASSEGNO N° \_\_\_\_\_







Il sottoscritto Fabris Guido fu Giacomo dichiara di aver ricevuto dal Comitato di Liberazione di Castelfranco V. la somma di L.200.- per poter proseguire il viaggio nel Comune di Assano Decimo (Pordenone) proveniente dall'ospedale di Vicenza.

Visto  
Bren

C. franco V. li 6/4/1946

Per fede Guido Fabris

Il sottoscritto Cardazzo Giovanni dichiara di aver ricevuto dal Comitato di Liberazione Nazionale di Castelfranco Veneto la somma di L.200.- (duecento) per poter continuare il viaggio a Novara. (E' capo dei partigiani della Val D'Ossola)

C. franco V. li 8 Aprile 1946

Visto DLCLN.

Carlo Cardazzo



Per il tribunale  
Cecchetti Augusto

13-3-46

Se non e' di  
q. 200

Modello II p

me xet  
kallek

~~pagato~~



Laghera il  
C.L.N.  
G. L. N.

f 338 -



Per il bambino  
Ceccheti Anselmo

14.3.46

P.  
Sc. ~~...~~ epdri  
2.200

P.  
Rodrigo in tutto  
1000



Pagherà il C.L. di  
Sarnano

250,00



Il sottoscritto Cecchetti Angelino dichiara di aver ricevuto dal  
Comitato di Liberazione Nazionale di Vastelfranco Veneto la somma  
di £.600. (Seicento) per assistenza.

C.franco V. li 28-3-46

Cecchetti Angelino

Visto: IL C.L.N.

*Bruno*



Il sottoscritto Bendo Bruno dichiara di aver ricevuto dal Comitato di Liberazione di Castelfranco Veneto la somma di £.200.- per assistenza.

C.franco V. Li 2 Aprile 1946

Bendo Bruno

Visto: IL C.L.N.





Dott. ANGELO CARLI

MEDICO CHIRURGO

CASTELFRANCO VENETO

Ambulatorio dalle 8 alle 10  
e dalle 16 alle 17

30.3.46

R: Vaccino contro la  
pertosse  
114. - una scatola

R: Atassiu  
con Spirone

92. -  
p.  $\frac{xx}{g}$  2-3 volte  
al 1. -

206. -

Carli

Il sottoscritto Cecchin Tranquillo dichiara di aver ricevuto dal Comitato di Liberazione Nazionale di Castelfranco Veneto la somma di £.1000.(mille) per assistenza.

C.franco V. li 28 Marzo 1946

Visto: IL C.E.N.

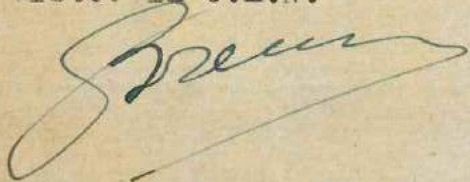

Cecchin Tranquillo

Io sottoscritta Bergamin Amabile in Fabbian dichiaro di aver ricevuto dal Comitato di Liberazione di Castelfranco Veneto la somma di £.500.- per assistenza.

C.franco V. li 15 Aprile 1946

Visto: IL C.L.N.

Bergamin Amabile in Fabbian



Il sottoscritto Pasqualetto Guglielmo dichiara di aver ricevuto dal  
Comitato Di Liberazione Nazionale di Castelfranco V. la somma di £.1000.-  
(mille) per assistenza.

C.franco V. li II Aprile 1946

Pasqualetto Guglielmo

Visto: IL C.L.N.



I l sottoscritto Pietrobon Bruno dichiara di aver ricevuto dal Comitato di Liberazione Nazionale di Castelfranco Veneto la somma di £.660.- (seicento sessanta) per acquisto medicinali.

C.franco V. li 12 Aprile 1946

Pietrobon Bruno

Visto: IL C.L.N.

*Quirby*

I o sottoscritto Frasson Ida dichiara di aver ricevuto dal Comitato di Liberazione Nazionale di Castelfranco Veneto la somma di £.500.- (cinquecento) per assistenza.

C.franco V. li 23 Aprile 1946

Ida Frasson

Visto : IL C.L.N.



Io sottoscritto Padre Carlo Baratti Capellano dell'Ospedale Militare di Castelfranco Veneto dichiaro di aver ricevuto dal Comitato di Liberazione Nazionale Locale la somma di L. 2.000.- (duemila) per sistemazione della tomba del militare Favaretto Bruno combattente.

C. franco V.li 24 Aprile 1946

P. Carlo Baratti

Visto: IL C.L.N.

Io sottoscritto RONCATO Gaetano fu Giovanni dichiara di aver ricevuto dal Comitato di Liberazione di Castelfranco Veneto la somma di L.5.000.- (cinquemila) a titolo di assistenza malattia.

C.franco V.li 26 Aprile 1946

*Roncato Gaetano*

Visto: IL C.L.N.



Castelfranco Veneto li, 15.4.1946

AL COMITATO DI LIBERAZIONE NAZIONALE DI

CASTELFRANCO VENETO

Io sottoscritto RONCATO Gaetano fu Giovanni abitante in Borgo Pieve Castelfranco Veneto, inoltro codesta domanda ai fini di ottenere nei limiti delle possibilita' una somma di lire 5000, quale somma a titolo di assistenza, dovendomi procurare le medicine, ed essere sottoposto ogni giorno a visita medica, e trovandomi nell'impossibilita' finanziarie disagiate, prego caldamente codesto On. C.L.N. voler benevolmente accogliere quanto esposto.-

Fiducioso della vostra generosa comprensione, vogliate gradire i sensi della mia stima.-

Anticipatamente ringrazio,

N.B. Allego un certificato medico.-

*Allego un certificato medico*  
*Roncato Ga*  
*Bressan Bruno*

**DoU. FERDINANDO BELTRAME**

Medico-Chirurgo

Specialista Malattie Bocca e Denti  
Protesi Dentaria

**CASTELFRANCO VENETO**

Borgo Pieve, 48

li 11-1-1911

Tutti i giorni feriali  
dalle ore 9 alla 12

Vasquez (Bayer)

per il d. u. to

per il d. u. to



Il sottoscritto ANGELO GONZALES dichiara di aver ricevuto dal Comitato di Liberazione di Castelfranco Veneto la somma di £.300. per assistenza.

C. franco Veneto li 26 Aprile 1946

*Angelo Gonzalez*

Visto: IL C.L.N.

Visto: IL C.L.N.

Luca Basso

C. Franco V. li 29 Aprile 1946

Stanza.

Il sottoscritto Gualtiero Primita dichiara di aver ricevuto dal Comitato di Liberazione Nazionale di Castelfranco Veneto la somma di £. 300.- per assistenza.

Il sottoscritto Basso Lodovico dichiara di aver ricevuto dal Comitato di Liberazione Nazionale di Castelfranco Veneto la somma di £. 300.- per assistenza.

C. franco Venet li 26 Aprile 1946

Visto; IL C.L.N.

Basso Lodovico



19 Aprile 1946

AL SIG. PERIN GIOSUE'

S. ANDREA O/M

Comunicazione.

Vi comunico che questo Comitato di Liberazione Nazionale, su proposta di Ottorino Bressan, ha deliberato di pagare all'Ospedale Civile di Castelfranco Veneto la somma di £.3.000.- (tremila), quale acconto sul debito che verso tale Ente avete.

Con ossequi.

IL PRESIDENTE DI TURNO DEL C.L.N.



*Giosue'*

BANCA POPOLARE DI CASTELFRANCO VENETO  
TESORERIA DEGLI ISTITUTI PII

N. 78

**OSPEDALE CIVILE**

QUITANZA DI LIT. 3000.-

CHE IL SOTTOSCRITTO TESORIERE HA RICEVUTO DA

*Silvestri Giuseppina e Comitato*  
PER *Liberazione Nazionale di Chiasso*  
*conto specialità anno 1945*

COME DA REVERSALE N. *R. 33*

ESERCIZIO *1946*

DICONSI L. *Tremila*

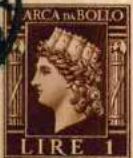

10 APR 1946

Il Tesoriere Opere Pie di Castelfranco V.  
Banca Popolare di Castelfranco Veneto  
IL CASSIERE



# Ospedale Civile di Castelfranco Veneto

Reparto Chirurgico

*Atti*  
*[Signature]*

## Estratto Conto

Dozzinante (Classe III) Silvestri Giuseppina

Figlio di Giovanni e di Sbrissa Giovanna

di anni 36 nativo di Villarazzo

domiciliato S. Andrea Muson coniugato con Perin Giosuè

Data di entrata all' Ospedale 20.10.1945

„ „ <sup>morte</sup> uscita dall' „ 20.11.1945

Garante : .....

## C O N T O

per giornate <u>32</u> di degenza a L. <u>160</u>	L. <u>5.120.=</u>
per operazione	„ <u>4.000.=</u>
per compenso chirurgico	„
per „ medico	„
per autoambulanza	„
per raggi	„
Diverse	„
imposta <sup>42%</sup>	„ <u>365.=</u>

*Acconto 1945*  
*[Signature]*

### ACCONTI

Totale L. 9.485.=

L.	==
„	==

Rimanenza a saldo L. 9.485.=

Si rilascia la presente in carta libera su richiesta dell'interessato e per uso privato.  
Castelfranco Veneto, li

25 NOV. 1945



L'ECONOMO

*[Signature]*

COMITATO DI LIBERAZIONE NAZIONALE - CEFRANCO V.TO

Il sottoscritto Zatta Carlo dichiara di  
aver ricevuto dal Comitato di Liberazione Nazionale di Castelfranco  
Veneto la somma di £. 1.500.- (£. Millaseicquante  
) per controprestazioni p. pag. 45  
critico. Aquilotti Canale C.L.N.

p. IL C.L.N.

li 20.2.1945

Zatta Carlo  
ASSIGNO N° \_\_\_\_\_



*Il non si deve preme  
dere il denaro.  
Assaggiatelo a qualcuno  
in liquore dopo bere*

LIBERAZIONE NAZIONALE - CERVIGNO V.TO

Il sottoscritto Torato Angelo dichiara di  
aver ricevuto dal Comitato di Liberazione Nazionale di Castelfranco  
Veneto la somma di £. 200. - (£. Duecento.)  
) per assistenza

Torato Angelo

p. IL C.L.N.

li 15-3-1946

Ass. no N° \_\_\_\_\_

accertato l'identità  
dell'interessato  
Gug

LIBERAZIONE NAZIONALE - CEFRANCO V.TO

Il sottoscritto Torato Angelo dichiara di  
aver ricevuto dal Comitato di Liberazione Nazionale di Castelfranco  
Veneto la somma di £. 200. - (£. Duecento.)  
) per assistenza

p.IL C.L.N.

li 15-3-1946

Assegno N° \_\_\_\_\_  
Torato Angelo



COMITATO DI LIBERAZIONE NAZIONALE - CEFRANCO V.TO

Il sottoscritto Torato Angelo dichiara di  
aver ricevuto dal Comitato di Liberazione Nazionale di Castelfranco  
Veneto la somma di £. 200. - (£. Duecento.)  
) per assistenza

p.IL C.L.N.

li 15-3-1946

Assegno N° \_\_\_\_\_  
Torato Angelo

COMITATO DI LIBERAZIONE NAZIONALE - CEFRANCO V.TO

Il sottoscritto Torato Angelo dichiara di  
aver ricevuto dal Comitato di Liberazione Nazionale di Castelfranco  
Veneto la somma di £. 300.- (£. Trento)  
\_\_\_\_\_ ) per assistenza  
\_\_\_\_\_

p.IL C.L.N.

li 20-3-1946

Torato Angelo  
Assegno N° \_\_\_\_\_



IL SOTTOSCRITTO Stadio Adriano p.c. Conf. P. Vincenzo di Parli

D I C H I A R A

DI AVER RICEVUTO DAL COMITATO DI LIBERAZIONE NAZIONALE DI CASTELFRANCO V.

LA SOMMA DI L. 20.000. (ventimila)

per contributo versato alle fiamme verdi conf. P. Vincenzo

C.FRANCO VENETO LI. 14-3-1946

Achille Stradiotto

VISTO IL C.L.N.

ASSEGNO N° \_\_\_\_\_





Carissimo Sig. Franco

Opus 9 = 3-46

Ricordando mi della sua benevolenza, mi faccio animo per domanderle se il Comitato di Liberazione potesse ancora una volta ajutarmi nelle stringenti necessit  in cui oggi mi trovo e che malamente potredo vadendo aggravando. =

Come la, mi trovo sola, senza ajuto alcuno, solo la misera pensione del mio povero Beppino e con la impossibilit  di procurarmi lavoro, anche per l'et  ormai troppo matura.

Sono cos  per pregarlo vivamente se potesse farmi ottenere quel qualsiasi ajuto, opportuno a sopportare questo triste periodo di vita che li sta attraversando.

Non ho il coraggio di presentarmi nuovamente in persona, non solo per non disturbarlo, ma pi  ancora perch  sento vergogna di chiedere ajuto.

Certa del suo appoggio, lo ringrazio e lo saluto distintamente insieme alla mamma e famiglia tutta.

L. £ 1000

Bordignon Pagnalido Marina





ASSOCIAZIONE NAZIONALE FRA MUTILATI ED INVALIDI DI GUERRA  
SEZIONE DI CASTELFRANCO VENETO

Prot. N. \_\_\_\_\_

12/3/46

OGGETTO:

Il sottoscritto Tonietto Angelo, segretario dell'Associazione, dichiara di aver ricevuto oggi la somma di lire 50.000 (cinquantamila) devoluta dal C. L. N. di Castelfranco Veneto all'Associazione stessa quale contributo.



IL SEGRETARIO

*Tonietto*



Y<sup>o</sup> d'Al. Muklat et Javalidi di furore domando per a ministere  
reunite Meypa turke un'assunzione di L. 100.000. - (Per f. p. n. c. av. c. t.  
promesso 50000. -)

P.P.I.

Brevoluisman

P.P.T. U.P.

St. d. d. d.

S. C.

St. d. d.

P. d. d.

St. d. d.

Spauco 1<sup>to</sup> 6 + Mars 1946

N.B. (mi hanno invitato a rispondere alle opp. e)  
allora ho esposto queste istanze.

Clouty

Il sottoscritto Carlin Carlo  
dichiara di aver ricevuto dal Comitato di Liberazione Nazionale  
di Castelfranco Veneto la somma di £. 8.000.-  
( ottomila ) per saldo fatture  
22-2-46

Castelfranco Veneto Li 9-3-1946 Carlin Carlo  
Carlin Carlo

VISTO/ IL PRESIDENTE DEL C.L.N.

ASSEGNO N. \_\_\_\_\_



OFFICINA RIPARAZIONI

AUTO

Bagni Elettrolitici

Depoisto Ricambi originali FORDSON

CAUFIN CARLO

Castelfranco Veneto

Telef. N. 84

Via Cesare Battisti

Fattura N. \_\_\_\_\_

Li 22/2/46

Spett. \_\_\_\_\_

		Mano d'opera	Materiale
<u>AUTO UNION</u>			
13/2/46	Smontaggio ponte e differenziale per saldatura e montaggio-raddrizzatura del semiasso destro e sostituzione del sinistro-costruzione anelli per semiassi-sostituzione cuscinetti mozzi ruote con adattamento-revisione cambio di velocità-saldatura paraurti-sostituzione molla richiamo pedale acceleratore-revisione dinamo-pulizia carburatore-riparazione retromarcia- Compressiva mano d'opera		4.900.=
2	Cuscinetti per mozzi ruote 6-A (cadauno L.1768)		3.536.=
1	Semiasso		1.700.=
2	Kg. di olio per il differenziale		260.=
	Carburo impiegato per saldatura del ponte		240.=
	Ossigeno impiegato per varie saldature		130.=
Totale			10.766.=
			S.E. od O.

*Liquidare  
per 8.000  
per C.L.N.  
F. Volpi*

*10.500*



IL SOTTOSCRITTO Q. V. P. S.

D I C H I A R A

DI AVER RICEVUTO DAL COMITATO DI LIBERAZIONE NAZIONALE DI CASTELFRANCO V.

LA SOMMA DIC. 2000.- (due mila)

PER attendantato veneto e fauna arzilla per trasport. - Panatrinis

C. FRANCO VENETO LI.... 8-3-1946

Per C. S. N. P. I.

Alessandro Pignatelli

VISTO IL C. L. N.

f. Deolis

ASSEGNO N°



IL SOTTOSCRITTO

Lago Quenino

D I C H I A R A

DI AVER RICEVUTO DAL COMITATO DI LIBERAZIONE NAZIONALE DI CASTELFRANCO V.

LA SOMMA DI L. 250.- (duecentocinquanta)

PER riemb. spese post. viaggio e ritorno

C. FRANCO VENETO LI.... 7-3-1946

[Signature]

VISTO IL C. L. N. 9

ASSEGNO N° 31054. -

11

IL SOTTOSCRITTO Barbieri Francesco

D I C H I A R A

DI AVER RICEVUTO DAL COMITATO DI LIBERAZIONE NAZIONALE DI CISTELFRANCO V.

LA SOMMA DIE. 4.000.- (Quattromila)

PER scopo benemerito

C. FRANCO VENETO LI.... 5-9-1946

Barbieri Francesco

VISTO IL C. L. N. [Signature]

ASSEGNO N° \_\_\_\_\_



F. BARBIERI  
Loce - Arricchimento dell'Auto  
CASTELFRANCO VENEZO TEL. 123

Spett. Con. Casbiniere Riv. P.

C. Kla-

5-1-46

1 indotto - 3 spallole e  
larone di sennò. montaggio e  
rova di nuovo 500 fiat

3500.-

Larone messa a posto ge.  
mo tonino arrischiato e canie  
battenti Autocarro

450.-

Riparat tergicristallo 500

50.-

Totale

L. 4000.-

F. BARBIERI  
Barbieri

Prestito Riccio

10

COMITATO DI LIBERAZIONE NAZIONALE - CERANCO V.TO

Il sottoscritto Bellon Emilio e 1/2 Bressan Dina dichiara di

aver ricevuto dal Comitato di Liberazione Nazionale di Castelfranco Veneto la somma di £. 2.000 - (£. Due mila) per assistenza

Mario Bressan

B. IL C.L.N.  
[Signature]

li 5-3-1946

Ass. no N° \_\_\_\_\_



COMITATO DI LIBERAZIONE NAZIONALE - CEFRANCO V.TO

Si dichiara di aver ricevuto dal Sig. Mares. Guido Folis

la somma di £. 12.000.- (£. Indicando)

per restituzione prestito

emesso in assegno N° 30460.- e attestante versate

nel libretto del C.L.N. in data 2-3-1946

p. IL C.L.N.

li 2 maggio

Reversale N° \_\_\_\_\_

Il sottoscritto Bresolin Carlo

8

D I C H I A R A

di aver ricevuto dal Comitato di Liberazione di Castelfranco Veneto la somma

di L. 2.000.- ( Due mila )

per assistenza straordinaria.

Castelfranco V. 11 27-2-1946

Visto: IL PRESIDENTE DI TURNO

Bresolin Giovanni

Per Bresolin Carlo

ASSEGNO N° \_\_\_\_\_



Il sottoscritto Tomasin Maria

71

D I C H I A R A

di aver ricevuto dal Comitato di Liberazione di Castelfranco Veneto la somma

di L. 2.000.- (Due mila)

per assistenza straordinaria.

Cfranco V. li 27 febbraio 1946

Tomasin Maria



Visto: IL PRESIDENTE DI TURNO

[Signature]

ASSEGNO N° \_\_\_\_\_





21-2-46

Viaggio con G. Pirelli per prestare libri

posto metr. collettivo -

Alloggio macchina

pranzo a Roma

cena " "

camera " "

colazione "

posteggio (in fine)

M. PIRELLI

2500 =

700 =

560 =

400 =

150

25

Viaggio a Venezia con Pirelli per Mercante

posteggio

pranzo

vepano a Venie

M. PIRELLI

52

420

195

5002

P. Pirelli





COMITATO DI LIBERAZIONE NAZIONALE - CEFRANCO V.TO

*Fantinato Luigi*

Il sottoscritto dichiara di aver ricevuto dal Comitato di  
Liberazione Nazionale di Castelfranco la somma di L. 500. -

(L. cinquecento)

per assistenza

p. I.L.C.L.N.

*Luigi*

li 20.2.1946

*Fantinato Luigi*  
Teste: *Luigi*

*Castelfranco*





COMITATO DI LIBERAZIONE NAZIONALE - CEFRANCO V.TO

*Trippo Giovanni*

Il sottoscritto dichiara di aver ricevuto dal Comitato di  
Liberazione Nazionale di Castelfranco la somma di L. 2.000. -

(L. Trippo Giovanni)

per summa

p. IL C. L. N.

*f. Nicolini*

li 13-2-1946

*Barr. Anna Trippo*

COMITATO DI LIBERAZIONE NAZIONALE - CEFRANCO V.TO

*Sella*  
Il sottoscritto dichiara di aver ricevuto dal Comitato di  
Liberazione Nazionale di Cestelfranco la somma di £. 3.000 -

(£. Tremila.)

per suicidio

p. IL C. L. N.

*T. Sella*

li 2-2-1946

*Wolfgang Cornejo*



547  
+ 86.190  
-----  
89.021

Carte contabile

46

21.000 -

3.000 -

9.200 -

8.150 -

610 -

30 -

1 -

2.000 -

500

300 -

250 -

41 -



E. 900.161.-  
 U. 778.740.-  
121421.-

19/6/46

12/1000 £ 12.000.-  
 13/500 - 6.500.-  
 8/100 - 8.100.-  
 203/50 - 10150.-  
 103/10 - 1030.-  
 30/5 - 150.-  
 1/1 - 1.-

Antine 11/1000 - 11.000.-  
 17/500 - 8.500.-  
 4/100 - 400.-  
 6/50 - 300.-

59.931.-

anym 1/25000 - 25.000.-  
 anym 3/5000 £ 15.000.-  
 1/4000 - 4000.-  
 1/1670 - 1670.-  
 1/1500 - 1500.-  
 1/120 - 120.-

cont. cont. - 15.000.-  
62.290

62.290 -

121421 -

121 421  
 10. 171

E. 860.671. -

V. 765.240. -

95.431

24/5/46

Contant	21/1000	£ 21.000. -
	6/500	- 3.000. -
	92/1000	- 9.200. -
	125/50	- 8.250. -
	61/10	- 610. -
	6/5	- 30. -
	1/1	- 1. -
Andere	9/1000	- 9.000. -
	13/500	- 6.500. -
	3/100	- 300. -
	5/50	- 250. -
		<u>£ 58.641. -</u>

andere	1/25.000	£ 25.000. -
	1/5000	- 5.000. -
	1/1670	- 1.670. -
	1/120	- 120. -
		- 5.000. -
		<u>36.790</u>

Cente out

36.790. -  
95.431. -

421  
 721  
 120



N. 579



CITTÀ DI CASTELFRANCO VENETO

**ECONOMATO**

Spett. Ditta

*Tronconi*

**BUONO** per la somministrazione di

*10 blocchetti da 50 pagine  
per mini come campione  
(consegna documenti)*

da consegnarsi a

L'importo relativo verrà addebitato alla partita del Comune, e solamente liquidato se alla fattura saranno allegati i Buoni regolari.

li

*20.1.1942*

Il presente dovrà essere esibito in uno alla fornitura per il visto di accettazione.

L' ECONOMO

*[Signature]*

Visto : IL PODESTÀ

9/5/1946

E. 830 676.-  
U. 764 750.-  
I.C. 65 926

Contracts

6/1000 £ 6,000.-  
12/2000 - 8,500  
16/1000 - 1,600.-  
183/500 - 9,150.-  
46/100 - 460.-  
3/5 - 15.-  
1/1 - 1.-  
£ 25,726.-

any 1/900 £ 900.-  
1/4760 - 4760.-  
1/1500 - 1500.-  
1/8000 - 8000.-  
1/6000 - 6000.-  
1/4000 - 4000.-  
3/5000 - 15000.-

40,200

65,926.-



N. 592



CITTÀ DI CASTELFRANCO VENETO

**ECONOMATO**

Spett. Ditta

*Cherison*

**BUONO** per la somministrazione di

- 2 *simbri*
- 2 " *" Spaccis Autorizzati "*
- 2 " *" Il Dirigente dell' Ufficio Annonario "*
- 2 " *" Il Commisario Prefettorio "*

da consegnarsi a

*Uff. Annonario*

L'importo relativo verrà addebitato alla partita del Comune, e solamente liquidato se alla fattura saranno allegati i Buoni regolari.

li 29/6/42 880 Il presente dovrà essere esibito in uno alla fornitura per il visto di accettazione.

L'ECONOMO

*Reutz*

Visto: IL PODESTÀ

114 / 1000	5	114.000. -
243 / 500	-	121.500
619 / 100	-	61.900. -
165 / 50	-	8.250. -
21 / 10	-	210. -
1 / 1	-	1. -

ansys 1 / 1000000	4	100.000. -
- 3 / 50.000	-	150.000. -
- 1 / 26.000	-	36.000. -
- 2 / 35.000	-	70.000. -
- 4 / 1000	-	4.000. -
- 30 / 500	-	15.000. -
		<hr/>
		680.861. -



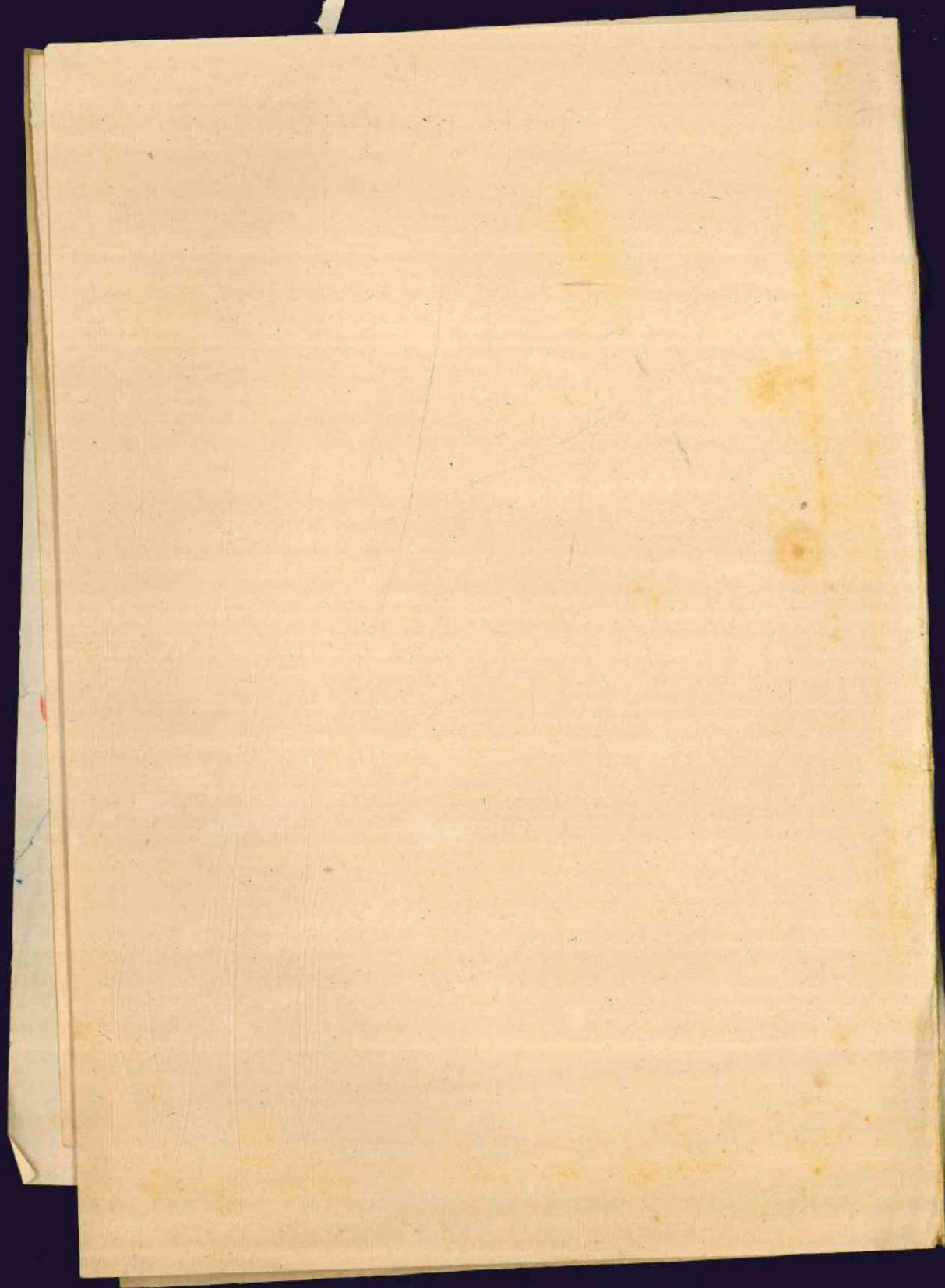

DECLARAZIONE

Il sottoscritto Luigi Arturo di Antonio - Via Massey-Rosano  
debitore verso il Comitato di Liberazione di Castelfranco Veneto della somma di  
L. 10.000 ( Diecimila ) derivante da testamento  
consegnato e pagamento a' date 10-1-46  
si obbliga di corrispondere detta somma alla Amministrazione delle Opere Pie Riunite di Castelfranco Veneto, secondo le modalità che da questa verranno stabilite.

In fede

Luigi Arturo

IL C.L.N.





# Comitato di Liberazione Nazionale Mandamentale

Castelfranco Veneto

3581

Castelfranco Veneto, li 10 GENNAIO 1946

N. .... di prot.

Risp. al foglio N. ....

del .....

AL MAGAZZINO EX CASARIN

OGGETTO

100 calze 120 = 12.000  
100 cravatte 80 = 8.000  
75 spagnoletti 20 = 1.500  
156 calzini 30 = 4.680  
20 spagnoletti 75 = 1.500  
27.680

BUONO PER IL PRELIEVO DI: 100 PAIA DI CALZE da £. 120.=

100 CRAVATTE da £. 80.=

75 SPAGNOLETTI BIANCHI DA £. 20

156 CALZINI RAGAZZO da £. 30

20 spagnoletti da £. 75 = *Giulio*

*Da pagare*

*artura*

da consegnarsi a LUISON da Resana . =

IL PRESIDENTE DI TURNO DEL C.L.N.

*f. Giulio*



Luis Antonio

Luis Antonio  
~~Antonio~~

a cargo de Luis

Perang

Luis Antonio

STURONG

EXTRA



27 Marzo 1946

AL SIG LUISON ARTURO

R E S A N A

Invito.

Siete invitato a volervi presentare presso questo Ufficio, Venerdì 29 e.m; alle ore 10, per questioni inerenti al vostro debito contratto verso questo C.L.N. in data 10 gennaio 1946.

Con ossequi



PRESIDENTE DI TURNO DEL C.L.N.

DICHIARAZIONE

Il sottoscritto Benedo Gino - Francesco Pio L. Pignis 24  
debitore verso il Comitato di Liberazione di Castelfranco Veneto della somma di  
L. 10.000 (Diecimila) derivante da rendite  
non pre  
si obbliga di <sup>cor</sup>rispondere detta somma alla Amministrazione delle Opere Pie Riuni-  
te di Castelfranco Veneto secondo le modalità che da questa verranno stabilite.

In fede

Benedo Gino



Il C.L.N.

Francesco Pio



	Gruppo Ginepro	ritorno vendita forme vecchie	18.000 -	✓
	Bando Gino	acquisto rancia	10.250 -	✓
2 gennaio	Fondo delle piante	liquori	<del>16.000 -</del>	
	Salvatore Gino	" "	350 -	✓
	Gall. T. Guido R.	" lo scabellone ucto	140 -	✓
	Don. Matuse	" liquori	500 -	✓
Febbraio	Fondo Carlo	ritorno vendita rancia. acquisto rancia	<del>20.000 -</del> 4.000 -	✓
2	Lupat. Bruno	acquisto liquori	200 -	✓
	Vincenzo T. Renato	" rancia	1.250 -	✓
4	Berto Enrico	" rancia alluminata	1.080 -	✓
5	Bando Gino	" rancia	4.500 -	✓
6	Munaretto Gino	" liquori	<del>8.500 -</del>	✓
	Mario Pasquale Leo	" "	700 -	✓
9	Mariano Antonio	" "	6.600 -	✓
1 maggio	Fondo G. G. Gino	" "	38.200 -	✓
	Bando Gino	" "	2.600 -	✓
	Quadrupoli Rocco	" "	2.250 -	✓
	Fondo Perpetuo	" rancia	2.000 -	✓
	Lodovico G. Paolo P.	" liquori	46.000 -	✓
4	solati plauch.	" "	4.130 -	✓
6	Fondo Perpetuo	" rancia. 6 fidei aff.	400 -	✓
	Ditta Sesto	" liquori	1.200 -	✓
	solati plauch.	" "	4.720 -	✓
	Bozzolo Bruno	rancia	10.000 -	✓
	Am. Elettro Dini	acquisto rancia. vendita. fidei. Sesto. c. fidei	190.311 -	✓
10	Fondo Perpetuo	acquisto l. 100 olio minerale	5.500 -	✓
2	solati plauch.	" liquori	4.500 -	
	Fondo Mario	" l. 10 acetone a l. 150	1.500 -	
4	Fondo Perpetuo	" l. 74 rancia rancia a l. 23	1.700 -	
		acquisto rancia. rancia. rancia. fidei.	77.950 -	✓
	Bando Gino	" 1100 rancia ucto a l. 4.	4.400 -	✓
			469.538 -	

2 febbraio	Aldo Franco	spese rancia e rancia. p. rancia rancia	5.000 -	
2 febbraio	Dalla Camilla	rancia	3.000 -	
13	Tiempo Gino	"	2.000 -	
	Cesid Mario	"	5.000 -	
20	Fantato Luigi	"	500 -	
21	Tommaso Mario	"	2.000 -	
	Broschi Carlo	"	2.000 -	
1 maggio	Mar. Guido Rocco	altus. rancia. rancia. c. l. n. rancia.	12.000 -	
	Bello Emilio	rancia	2.000 -	
5	Berto Franco	rancia rancia	4.000 -	
7	Papa Gino	rancia rancia rancia	250 -	
8	A. N. P. T.	altus. rancia. rancia. rancia	2.000 -	
9	Carlin Carlo	rancia rancia	8.000 -	
12	A. N. P. T. T. T.	contributo	50.000 -	
14	Berto Mario	rancia	1.000 -	
	Carlo P. T. T. T.	contributo	20.000 -	
15	Torato Angelo	rancia	200 -	
20	id.	id.	300 -	
20	Fava Carlo	contributo	1.500 -	
27	Fondo Carlo	fondo rancia. rancia. rancia. rancia.	20.000 -	
9 aprile	A. N. T. T. T.	contributo	20.000 -	
19	Aldo Franco	rancia. rancia. rancia. rancia.	3.500 -	164.250
17	Id. P. T. T. T.	contributo	600.000 -	
15	Paro Ettore	spese rancia. rancia. rancia.	5.000 -	
23	Berto Mario	spese rancia. rancia. rancia. rancia.	500 -	169.750
4 maggio	Berto Mario	" rancia rancia	490 -	170.240
25	Paolo Mario	rancia	3.000 -	
29	Mario Rocco	"	1.000 -	
29	Fantato Luigi	"	500 -	
28	Carlo Rocco	"	500 -	175.240
1 giugno	Aldo Franco	spese rancia. rancia. rancia.	1.500 -	
	id.	acquisto rancia. rancia.	2.000 -	178.240
5	Fondo Carlo	acquisto rancia.	5.000 -	183.240

178.240  
14.750  
180.190



469 531 -

	solati planci	acquisto liquori	4.520 -	✓
	Fatta Giordani	-- --	1.500 -	✓
	Gelli. Imoto Lino	--- 30 meta a B. F. -	210 -	✓
	Bando Gino	--- chiodini d. legno	1.420 -	✓
	Bando Gino	semita delitto acquisto brace	10.000 -	✓
	Lago Quercino	att. riserve provend. liquori	317.965 -	✓
6 aprile	solati planci	acquisto liquori	3.080 -	✓
	Cappuccini Mario	-- carta velto	2.300 -	✓
	Favaretto Marino	--- liquori	3.500 -	✓
	Fanchiotti Pio	--- --	270 -	✓
	Rossi Amelio	-- --	100 -	✓
	N. N.	-- --	150 -	✓
	Canova Bruno	-- --	150 -	✓
	prof. Formica	-- 30 meta a B. F. -	150 -	✓
	Tornello Orlando	--- liquori	850 -	✓
	Trippa Giordano	-- 2 meta a B. F. -	450 -	✓
	Rossi Antonio	-- liquori: 1 parte c. B. G. G. G.	3.600 -	✓
	Rossi Amelio	-- --	200 -	✓
	Carri Antonio	-- --	200 -	✓
	Carlin Carlo	-- --	200 -	✓
	Greggio Ignazio	-- --	120 -	✓
	Carlin Carlo	-- --	520 -	✓
	solati planci	-- --	3.500 -	✓
	Antonello Idelchando	-- --	400 -	✓
	Raffa Amelio	-- --	3.000 -	✓
	Ing. Vanni	-- --	1.440 -	✓
	Polin	-- --	240 -	✓
	Polito Pietro	-- --	400 -	✓
	Sanzio Antonio	-- --	100 -	✓
	Luati Elsa	-- --	400 -	✓

830.676 -

P. 676  
 183.740  
 -----  
 646.936



	Batro Linceo	meas rucata filati c3 pois saepe	16.350 -
	Marie	saldo dicit sans it c.l.m.	205 - ✓
	Dico Favot	expente by. 198 stueris 530 -	5.940 - ✓
	Comarchis Rino	expente mudo scuti	7.500 - ✓
	Gallina	- 2 pois saepe	3.000 - ✓
	Q.N.J.M.T.	- liquori	3.000 - ✓
	Tonolo Quentina	- luvace - fance	1.300 - ✓
	J. Bernipieri	- -	120 - ✓
	Aquodite Cyplo	- lio mure e fero vubli	560 - ✓
	Cocclati Marie	- liquori	270 - ✓
	P.N.Q.L. Salava	- - e vena	11.375 - ✓
	Car. Spades	- -	1350 - ✓
	Nardugo Lato	- -	675 - ✓
	Quillia Marie	- -	150 - ✓
	Bladit plant.	- -	4.200 - ✓
	Lup. Marinum.	- - 895.161	1.350 - ✓
	Polin	- - 770.270	540 - ✓
	Tonolo Quentina	- - 127.921	6.600 - ✓
	Cocclati Marie	restituere punito	5.000 - ✓

8600 611 -

895 161 -

900 161 -

8600 -  
 16350 -  
 7509 -  
 1.500 -  
 1.200 -  
 52.650

900.161  
 770.270  
 24.950

8000  
 7100  
 8850  
 10000  
 24.950











E. 910 211 -  
 U. 786 190 -  
124 024

4/7/1902

6/1000	8 6000 -
10/100	5 1000 - ✓
8/50	- 400 - ✓
3/10	- 30 - ✓
30/5	- 150 - ✓
1/1	- 1 - ✓
Airline 4/1000	- 4000 -
17/500	- 8500 - ✓
4/100	- 400 - ✓
5/50	- 250 - ✓

20 731 -

arriv. 1/25000 8 25000 -  
 arriv. 1/8000 8 8000 - ✓  
 - 6/5000 - 30000 - ✓  
 - 2/4000 - 8000 - ✓  
 - 1/2500 - 2500 - ✓  
 - 1/1670 - 1670 - ✓  
 - 2/1500 - 3000 - ✓  
 - 1/120 - 120 - ✓

grosses cummatis (manus) 25.000 - ✓

103 290 -

26.080.862.20  
 25.960.062.42  
120.799.80

124 024 -



7,537.15	
1,262.55	
1,950.00	
52,000.00	11,000.00
33,700.00	<u>25,000.00</u>
35,180.00	36,000.00
<u>131,629.70</u>	

1,012,000.00
<u>963,221.20</u>
48,778.80
<u>3</u>

48,778.80
<u>36,000.00</u>
84,778.80

9,102.11
<u>8,531.90</u>

57,021.00 ✓
15,000.00 ✓
48,778.80 ✓
<u>120,799.80</u>

26,080.862.20
<u>25,960.062.40</u>
120,799.80

26,032,083.70
<u>25,960,062.70</u>
72,021.00

48,778.80
<u>15,000.00</u>
63,778.80
<u>57,021.00</u>
120,799.80

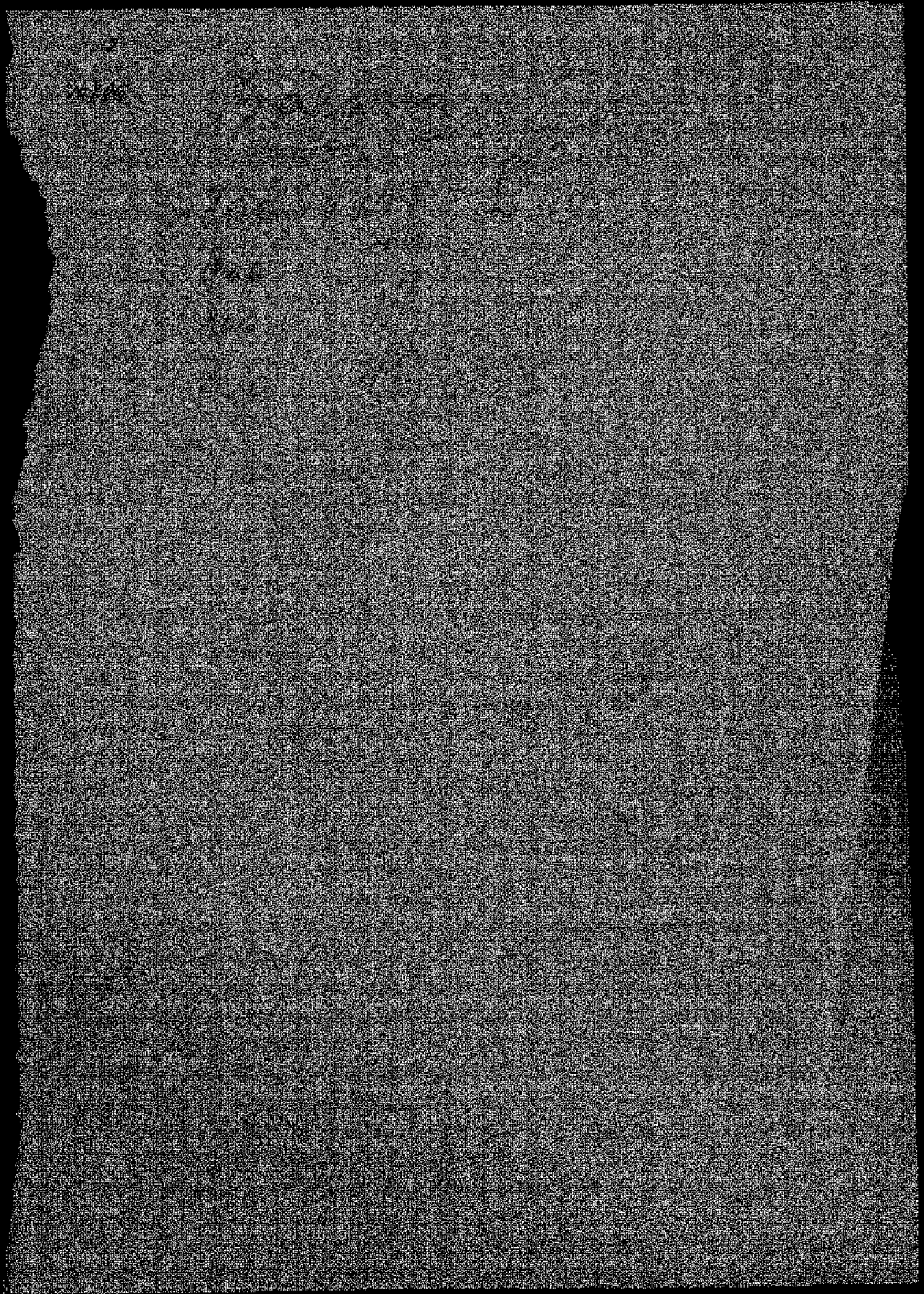







Comitato di Liberazione  
Nazionale

---

Contabilità

dal 1° - 5 - 1945

---



Entrata

№	Data	Coognome e nome	Causale	Importo
1	1-5-945	Marchetti Alberto	per 152 Kg. formaggio molle	₪ 1'520 -
2	"	Lanou Attilio	" 13 " " "	1'330 -
3	"	Lini Albino	" 152 " " "	1'520 -
4	"	Vocchetto Settimio	" 152 " " "	1'520 -
5	"	Lovisetto Primo	" 152 " " "	1'520 -
				₪ 7'410 -
6	4-5-945	Spaccio Comunale	per ricavato vendita carne cavallo	₪ 1670 -
				₪ 9080 -
7	5-5-945	Guidolin Pacifico	versate (fondo del comitato)	₪ 179500 -
8	"	" "	" " " "	50'000 -
				₪ 238580 -
9	8-5-945	Dugarato Goffredo	vendita vacca	₪ 34'000 -
10	"	" Antonio	" "	25'000 -
11	"	Vari	" uova	54'326 -
				₪ 351906 -

№	Data
1	6-5-945
2	7-5-945
3	"
4	8-5-945
5	"



Uscita

	Importo
alle	1'520 -
	1'330 -
	1'520 -
	1'520 -
	1'520 -
10 - P	7410 -
casallo P	1670 -
30 - P	1670 -
lato P	179500 -
	50'000 -
0 - P	229500 -
	34'000 -
	25'000 -
	54'326 -
6 - P	113326 -

N°	Data	Cognome e nome	Causale	Importo
<hr/>				
1	6-5-945	Lusinato Antonio	Lunidio	2'000 -
2	7-5-945	Rosonere Pietro	"	2'000 -
3	"	Quiniero Angela	"	2'000 -
<hr/>				
			P 6'000 -	P 6'000 -
H	8-5-945	Maso Maria	riemboro restituzione 2 vacche	P 51'000 -
5	"	Storo Giuseppe	assistenza sfollati	10'000 -
<hr/>				
			P. 67'000 -	P 61'000 -



Entrata

N°	Data	Cognome e nome	Causale	Importo	N°	Data
12	11-5-945	Antonello Luigi	per farina da pane	2976 -		
13	"	" "	vendita q. 11.80 di farina (cons. 14/5)	2350 -		
14	"	Vari	per vendita uova	2928 -		
15	"	Cominera carolinici	per 5.150 uova	300 -		
16	"	Bortolon Eleonora	per 5.100 uova misura f.f. 3.3.	200 -		
				360660 -	8754 -	
17	12-5-945	Vari <sup>francesi</sup>	tabacchi	348410 -	6	12-5-945
18	"	Loisetto Attilio	per q. 20 di farina	3968 -	7	"
				713038 -	352378 -	
19	14-5-945	Cappello Antonio	per 4 trasporti ghiaccio da Casano	600 -		
				713638 -	600 -	
20	15-5-945	Larinato Giuseppe	per 15 pelli vendute a Menghetti Massimo	2592 -	8	15-5-945
21	"	Cappello Antonio	per 1 trasporto ghiaccio da Casano	100 -	9	"
					10	"
				716330 -	2692 -	







Entrata

F <sup>o</sup>	Data	Cognome e nome	Causale	Importo	n <sup>o</sup>	Data	Co
22	16-5-945	Ufficio Ammonio Litro	per saldo vendita uova	176 -	11	16-5-945	1
23	"	Ferri Antonio	per vendita pere (benficenza)	750 -	12	"	2
24	"	S.O.O.M.	per 9.4,50 patate per mensa operai	1500 -	13	"	3
25	"	Serena di. Alberto	per vendita carne base macellina	3057 -	14	"	4
				421.813 -	5483 -		
				419.612 -			
Riversali N. 1 e N. 4 -		Cassa -	302201 -				



Uscita

	Importo	n°	Data	Cognome e nome	Causale	Importo
	176 -	11	16-5-945	Miotto Reus	per R.R.L.L. sussidio per muratura	10000 -
	750 -	12	"	Scarabellotto Dino	sussidio straordinario	12000 -
perai	1500 -	13	"	Bresolin Fortunato	per confezione serrature	100 -
acellina	3057 -	14	"	G. Barbano	per un porta lampade	38
13 -	5483 -				419612 -	22138 -
12 -						
11 -						



1. -  
Entrata

Reversale	Data	Cognome e Nome	Causale	Importo	Totale	amqno Reversale	Data	Cogn
✓	1	17/5	Dw. Grossi Biagio	vers. incassi e tras 16/5	288.564 -	17/5		
✓	4	18/5	id.	intep. vers. incassi tras 16/5	13.637 -	18/5		
				302.201 -	302.201 -			
✓	2	16/5	Maggiari Cleto	intate vend. cavall.	646.000 -	17/5	26931 -	19-5
✓	3	17/5	Sartori Paolo	vend. verruoli (accetti)	419.100 -	17/5		
				1.065.100 -	1.367.301 -			
	5	19/5	Lago Giovanni	verate accetti finadupol.	725.500 -			
	6	19/5	Ditta Finazzi	accetti verate verruoli	394.850 -			
				1.120.350 -	2.487.651 -			
✓	7	21/5	Barbesin Antonio	vend. pueri alimentari	33.814 -	21/5	26936	21-5
✓	8	21/5	Cattapan Elvise	acquisti verruoli militari	3.000 -	21/5	26934	21-5
✓	9	21/5	Parinati Giuseppe	vend. 15 kg. tabacco	7.050 -	21/5		
✓	10	21/5	Zini Albino	vend. pueri alimentari	105.247 <sup>10</sup> <del>50</del>	21/5		
✓	11	21/5	Caris Dino	id. id.	42.418.50	21/5		
✓	12	21/5	Reginato Tiziano	id. id.	62.896 -	21/5		
✓	13	21/5	Cinada Elisa	id. id.	35.763 -	21/5		
✓	15	21/5	Tonietto Arturo	id. id.	9.140 -	21/5		
✓	14	21/5	Quizon Giovanni	acquisti verruoli	843 -	21/5		
✓	16	21/5	Ditta Ferret	vend. pueri alimentari	90.023.50	21/5		
				390.195.50	2.877.846.50			
✓	17	22/5	Gazzola Pietro	vend. pueri alimentari	24.071 -	22/5	26932 -	22-5
✓	18	22/5	Carlo Recalco Antonio	trasf. a credito e trans. di cassa	1.300 -	22/5		
✓	14	22/5	Bolton Giovanni	verate pueri alimentari	70.536 -	22/5		
✓	19	22/5	Marin Umberto	verate marzani	1.250 -	22/5		
✓	20	22/5	Alessio Giuseppe	verate forchi	30.854 -	22/5		
✓	21	22/5	Dw. Grossi Biagio	attest. incassi da rimborsati per verate pueri aliment.	54.529.50			
			Parinati Costante		42.630 -			
			Bruner Santo		46.312.50			
			Tonietto Luciano		131.218 -			
			Parinati Primo		31.380 -			
			Tronzi Ferruccio		19.560 -			
			Comarini Fortunato		27.248.50			
			Fanon Attilio		77.585 -			
			Zucchi Francesco		5.340 -			
✓			Reginato Francesco		28.819.50	22/5		
				464.623 -	2.877.846.50			
				592.634 -				



Uscita

Conto	Totale	anziano Reversale	Data	Cognome e Nome	Causale	Importo	Totale
4 -							
7 -							
1 -	302.201.-						
20 -		26931 -	19-5	Poliphilo A. Di Vardi	seguisti calzini	18/5 758.000.-	
20 -						758.000.-	758.000.-
20 -	1.367.301.-						
20 -							
50 -	2.487.651.-						
14 -		26936	21-5	Banca Popolare	salari operai 7-12/5	24/5 96.334.30	
20 -		26934	21-5	Banco degli edili	opere mant. scuola lisc. fette	21/5 200.-	
20 -							
10	corredo in mano						
17	cont. bo.						
18	bo. = mc. 11.29						
36 -							
53 -							
10 -							
13 -							
3.50							
15 50	2.877.846 50					96.534.30	854.534 30
11 -		26932 -	22-5	Martinello Giovanni	opere p. ultimissima man. fert.	22/5 225.-	
20 -						21/5	
36 -							
20 -							
14 -							
23 -						22/5	
34 -	2.877.846 50						854.759 30



Noven.	Data	Cognome e Nome	Causale	Importo	Totale	Numero	Data	Cognome e
			Riparti	592.634. -	2.877.846 50			
22	22-5	Tararano Bruno	vend. pueri alimentari	52.733. -	22/5			
23	✓	Frizzola Angelo	- - - (aenti)	69.236.50	22/5			
24	✓	Fraccaro Vittorio	- - -	3.375. -	22/5			
25	✓	Pichon Giuseppina	- - -	18.365 50	22/5			
26	✓	Simoni Giovanni	- - -	27.370. -	22/5			
27	✓	Santoni Gino	- farina da pane	3.968. -	22/5			
28	✓	Zenan Luigi	- - -	2.976. -	22/5			
31	✓	Ballan Giuseppe	- pueri alimentari	5.158. -	22/5			
32	✓	Marchetti Alberto	vend. att. m. p. c. di rito, inc. per vendita pueri alim.	87.767.50				
		Marchetti Alberto						
		Ditta Nardi (trast.)	17.400. -					
		Orlandi (aenti)	1.832.50	107.000. -	22/5			
				882.216. -	3.760.062 50			
29	23-5	Frattini Angelo	vendite pueri alimentari	67.305. -	23/5	26938	23-5	Magoga Ca
30	✓	Frizzola Angelo	- farina da pane	1.984. -	23/5	26940		Bauer Poppe
33	✓	Fraccaro Elena	- - -	3.968. -	23/5	26939		Bressolin Fo
35	✓	Cattari Antonio	apunt. di un caso militare	4.000. -	23/5			
36	✓	Marchetti Alberto	vend. pueri alim. (int. rev. n. 32)	2.880. -	23/5			
37	✓	Magagnoli Benito	- fusti, dampine e fusti.	54.740. -	23/5			
38	✓	Frizzola Angelo	- pueri alim. (int. rev. 23)	700. -	23/5			
39	✓	Rappello Antonio	trasf. phisico da Carrara	150. -	23/5			
40	✓	Belladri Viscardo	vend. 1 fusto di d. 6	1.800. -	23/5			
				137.527. -	3.897.589 50			
41	24-5	Pavinato Giuseppe	vendite fusti e lame di Res	81.028. -	✓	26933	24-5	Fambellat
42	✓	id.	- - - Res	53.405. -	✓	26937		Ditta P. Moro
43	✓	Allemi Giuseppe	- fusti rotti	19.410. -	✓	26941		Zamboni S.
45	✓	Santaroni Carolina	apunt. pueri alimentari	22.451 50	✓	26942		Organato S.
46	✓	Bernardi Alessandro	- caso militare	3.500. -	✓	26943		Munifio Ca
47	✓	Pantoni Totò Giuseppe	ollegime	3.000. -	✓	26944		Pietribianchi
34	✓	St. Bartoli Maria	apunt. caso militare	1.600. -	✓	26945		Milani Bo
48	✓	Com. militare Alessi	- 15 bottiglie acqua	6.000. -	✓	26946		Milani Lod
				190.394 50	4.087.984. -			

✓



Conto	Totale	Numero	Data	Cognome e Nome	Causale	Importo	Totale
4. -	2.877.846 50						854.759 30
3. - ✓			22/5				
6.50 ✓			22/5				
5. - ✓			22/5				
55.50 ✓			22/5				
0. - ✓			22/5				
58. - ✓			22/5				
66. - ✓			22/5				
58. - ✓			22/5				
00. - ✓			22/5				
16. -	3.760.062 50						
05. -		26938	23-5	Magoga Carlo	anticip. stipendio a petiti	15.000. -	
84. -		26940		Bauer Popolano	substituzione empi	7.500. -	
68. -		26939		Bresolin Fortunato	riparazione muratura	70. -	
00. -							
80. -							
40. -							
00. -							
50. -							
00. -							
27. -	3.897.589 50					22.570 -	877.329 30
28. - ✓		26933	24-5	Fanibellato Edvino	suicidio	5000. -	
05. - ✓		26937		Ditto P. Manenti	acquisto macchina	163. -	
10. - ✓		26941		Zamboni Davide	suicidio	12.000. -	
51.50 ✓		26942		Orzanato Goffredo	rimb. imp. verso acquist.	34.000. -	
00. - ✓		26943		Municipio Castellana	anticip. pagh. stipendi dipend.	500.000	
00. - ✓		26944		Pietrubiasi Ippolito	vuole un'opera in gomme	130. -	
00. - ✓		26945		Milani Bernardo	suicidio	7.000. -	
00. - ✓		26946		Milani Ludovico	suicidio	4.000. -	
34.50	4.087.984. -					562.293. -	1.439.622 30



Numero	Data	Cognome e Nome	Causale	Importo	Totale	Gruppo	Data	Cognome e
					4.087.984 -			
49	25-5	Marchini Angelo	acquisto carro militare	4.000 -	26/5	26947	25-5	Banca Popol
50	✓	Lenti Paolo	saldo resid. vendita (red. n. 3)	69.910 -	26/5	26948		Laratta Do
51	✓	Celleghin Valentino	avanti vendita borse	50.000 -	26/5			
52	✓	Alessi Giuseppe	vendita borse	1.620 -	26/5			
53	✓	Andreotti Franco	acquisto di un cavallo	20.000 -	26/5			
54	✓	Brunelli Ferdinando	id. id.	30.000 -	26/5			
55	✓	Ditto Nardi	trasp. linee	12.000 -	28/5			
				187.530 -	4.275.514 -			
56	26-5	Rovetti Primo	avanti vendita camion	50.000 -	26/5	26950	26-5	Politeo sq.
57	✓	Torretti Lorenzo	vend. n. 135 barattol. laterali	1.417 50	26/5			
58	✓	Zini Albino	- - 156 - - -	1.638 -	26/5			
59	✓	Spurio G. L.O.M.	vend. pezzi alimentari	67.532 -	28/5			
				120.587 50	4.396.101 50			
60	28-5	Basso Guglielmo	serv. postali bruciati, "Marettale"	500 -	28/5			
61	✓	Alessi Giuseppe	vendita franchi n. 32	28.980 -	28/5			
62	✓	Orlandi Guglielmo	- pezzi chim. (avanti) red. n. 21	6.832 50	28/5			
63	✓	Angarotti Francesco	- - - (saldo res. n. 21)	10.554 -	28/5			
64	✓	Ditto Finazzi	- vino, vendita (saldo res. n. 5)	68.420 -	28/5			
				115.296 50	4.511.398 -			
65	29-5	Aristerio Luis	2 trasp. sale di Venezia	9.000 -	29/5	26955	29-5	Banca Pop
66	✓	Zanni Attilio	vendita latte condensato	1.050 -	29/5			
67	✓	Vanzetti Nicola	acquisto carro equo	800 -	30/5			
68	✓	Trota Federico	- - -	1.500 -	30/5			
69	✓	Bussato Giovanni	- carro militare	2.500 -	30/5			
70	✓	Cattapan Bruno	farina foriti 27 e 28 aprile u.o.	2.281 60	30/5			
			9 litri. olio. Franco. Clet. Zani P. (int. res. n. 42)	22.500 -	30/5			
71	✓	Carinati Giuseppe	vend. tabacco al Corso di Roma	39.631 60				
				39.631 60	4.551.029 60			

V







Rev.	Data	Cognome e Nome	Canale	Importo	Totale	Importo	Data	Cognome e Nome
					4.551.029 60			
72	30-5	Alessio Giuseppe	venduto fucili	2.630.-		30/5	26956	30-5
73	✓	id.	- stoffineci	400.-		30/5	26957	Politeo reg. Pi.
74	✓	id.	- botriphite	3.030.-		30/5	26958	Carinatti Lia
75	✓	Brunato Francesco	acquisto cavallo	35.000.-		1/6	26959	Alessio Mian
76	✓	Lorineto Primo	in acquisto venduto cavallo (vedi rev. 75)	50.000.-		1/6	26960	Balladine Vis
77	✓	Celleghin Valeriano	integ. a saldo acquisto botriphi (vedi rev. 74)	245.254.-		1/6	27001	Alessio Giun
				336.314.-	4.887.343 60			
78	✓ 1-6	Comune di Ronis	acquisto tabacchi	79.336.-	✓	1/6	27010	1-6
79	✓	Carinatti Giuseppe	- - - kg. 30 r	14.100.-	✓	1/6		
80	✓	id. p. fucili	- - -	5.250.-	✓	1/6		
81	✓	Comune di Gropo	- - -	56.494.-	✓	1/6		
82	✓	Comune di Castelnuovo	- - -	271.244.-	✓	1/6		
83	✓	Guardia di Frinap, 1/2 Carinatti	acquisto tabacchi	81.-	✓	1/6		
84	✓	Maggiora Sebastiano	acquisto a. 1 cavallo militare	2.500.-	✓	1/6		
85	✓	Garbino Floriano	- - -	4.500.-	✓	1/6		
86	✓	Favaro Celeste	- - -	2.000.-	✓	1/6		
87	✓	Celleghin Valeriano	acquisto N. 772 cavalletti ruote	2.300.-	✓	5/6		
88	✓	Cecchin Giuseppe	acquisto cavallo militare	2.500.-	✓	1/6		
89	✓	Gazzola Camillo	- - -	4.000.-	✓	1/6		
90	✓	Berti Giuseppe	- - -	2.000.-	✓	2/6		
91	✓	Reballetto Bartolo	- - -	3.000.-	✓	1/6		
92	✓	Schvaloppo Luigi	- - -	1.500.-	✓	1/6		
93	✓	Bordignon Don. Ernesto	- - -	800.-	✓	2/6		
94	✓	Alessio Giuseppe	venduto 4 lotte ruote a 1800.	7.500.-	✓	2/6		
95	✓	id.	- 1 lotte ruote	1.000.-	✓	2/6		
96	✓	id.	- 2 - - a 8000.	2.800.-	✓	2/6		
				462.905.-	5.350.248 60			







Rev.	Data	Cognome e Nome	Causale	Importo	Totale	anno	Data	Cognome e	
					5.350.248 60				
97	2-6	Alessio Ginnipetto	vendite miraflo	42.725.-		2/6	27011	2-6	Banca Popolo
98	✓	Celleghin Valenzano	vendite cavalli note int. nr. 87	17.000.-		5/6	27012	2-	Serena Prodi
99	✓	Carlo Rossetti Antonuzzi	trasf. parone e Milano	13.150.-		2/6	27013		id.
				72.875.-	5.423.123.60		27014		Bresolin F.
100	4-6	Rossetti Riccardo	acquisto fradropoli int. nr. 11-2-5	10.000.-		4/6	27015	4-6	Gigante Libi
101	✓	Fatta Carlo	- - - 2-5-100	10.000.-		4/6	27016		Nichola Gini
102	✓	Leopoldo Ginnipetto	- - - 2-5-100-101	10.000.-		4/6	27017		S. Alberto S.
103	✓	id.	- - - 2-5-100-101-102	205.000.-		4/6			
104	✓	Orlando Ginnipetto	vendite fieno alimentare <small>int. nr. 473262</small>	30.000.-		4/6			
				265.000.-	5.688.123.60				
105	5-6	Carne di Renato	acquisto tabacchi	77.926.-		5/6	27018	5-6	grafico Fin
106	✓	Pietro Pio	- corso militare	3.000.-		5/6	27019		id.
107	✓	Antonio Carlo	- - mesi	6.000.-		5/6			
108	✓	Leopoldo Pietro	- di un cavallo	700.-		6/6			
109	✓	Salvatore Marcello	- corso militare	3.000.-		4/6			
				90.626.-	5.778.749 60				
110	6-6	Carinetti Ginnipetto	vendite papere de barba	5.000.-		5/6			
111	✓	id.	- tabacchi al corso di Roma	18.800.-		6/6			
112	✓	id.	- vendita	7.350.-		6/6			
113	✓	Carne di Guido	acquisto tabacchi	75.200.-		6/6			
114	✓	Alessio Ginnipetto	- 3 fusti	2.300.-		8/6			
				108.650.-	5.887.399 60				
115	7-6	Carne di Loris	acquisto di 750 di vendita ✓	140.000.-		7/6	27020	7-6	Famiso G.
116	✓	Primito Gabriele	acquisto cavalli	22.000.-		8/6	27021		Famiso G.
							27022		Banca Popo
							27023		Daniella G.
							27024		Paolo G.
							27025		Frederico G.
							27026		Filippo G.
							27027		Banca Popo
				162.000.-	6.049.399 60				
117	8-6	Leopoldo Ginnipetto	101-102-103 vendite cavalli int. nr. 2-5-100-	100.000.-		9/6	27028	8-6	Luigi Gini
118	✓	Carinetti Primo	acquisto frigorifero "Tostano"	27.000.-		9/6			
119	✓	Colombo Pietro Ginnipetto	id. id. id.	27.000.-		9/6			
				154.000.-					



nr	Totale	anno	Data	Cognome e Nome	Causale	Importo	Totale
	5.350.248 60						1.745.363 15
225.-	2/6	27011	2-6	Banca Popolare	pepa ferai liste n° 4	128.392 80	
000.-	5/6	27012	2-	Serena Prota	spese autisti a Milano	2015.-	
150.-	2/6	27013		id.	acquisto libri: libro della sig. Isidoro	90.-	
		27014		Bresolin Prota	riimb. spese viaggio a Veduggio	335.-	
375.-						130.832 80	1.876.195 95
000.-	4/6	27015	4-6	Gigante Silvio in Bettola	summa	2000.-	
000.-	4/6	27016		Nichola Giuseppe	rendita n° 432a - nona	43.200.-	
000.-	4/6	27017		D. Alberto Sereno	spese medicinali p. quadrupedi	880.-	
000.-	4/6						
000.-	4/6						
000.-						46080.-	1922.275 95
925.-	5/6	27018	5-6	grafiche Trevisan	pagh. fatture	2980.-	
000.-	5/6	27019		id.	- -	970.-	
000.-	5/6						
700.-	6/6						
000.-	9/6						
626.-						3950.-	1926.225 95
000.-	6/6						
800.-	6/6						
350.-	6/6						
200.-	6/6						
300.-	8/6						
650.-							
000.-	7/6	27020	7-6	Lanuso Bruno	compensi amitt. careri	5.000.-	
000.-	8/6	27021		Lanuso Alfredo	- - -	5.000.-	
		27022		Banca Popolare	pagamenti ferai	107.593.-	
		27023		Daniella Giacomo	riparazione auto	5.350.-	
		27024		Magro Carlo	pagh. 2 fatture	292 40	
		27025		Frasconi Elena	pagh. pane	5.000.-	
		27026		Fiorini Anselmo	pagh. merce di maglio	700.-	
		27027		Banca Popolare	rest. imp. empo pari imp. contabili	1000.-	
000.-						129.935 40	2.056.161 35
000.-	9/6	27028	8-6	Large Emma	summa p. conto del marito	5.000.-	
000.-	9/6						
000.-	9/6						
000.-						5.000.-	



Numero	Data	Cognome e Nome	Canale	Importo	Totale	Revis	Data	Cognome e N
				154.000 -	6.049.399,60			
120	✓ 8-6	Carli M. Angelo	acquisto figurine "Interni"	27.000 -		9/6		
121	✓	Santa Luceano	-	24.000 -		9/6		
				205.000 -	6.254.399,60			
122	✓ 9-6	Caricati Giuseppe	vendita tabacchi	398.751 -		9/6	27029	9-6
123	✓	ad.	-	85.775 -		9/6	27030	Bonnetin e C
124	✓	Ambrosi Giovanni	vendita cassette	500 -		9/6	27031	Bresolin Pio
125	✓	Comune di Resana	acquisto tabacchi	119.537 -		11/6		
126	✓	Bozzolo Bruno	acquisti acquisto liquori	300.000 -		11/6		
				904.563 -	7.158.962,60			
127	✓ 11-6	Comune di Godego	acquisto tabacchi	98.700 -		11/6	27032	Marasutti Pa
128	✓	Bozzolo Bruno	acquisti acquisto liquori (res. n. 125)	2.000.000 -		11/6	27033	Santana W
129	✓	Ortorelli Emanuele	compra un pezzo ad fenei	2.325 -		12/6		
130	✓	Comune di Resana	sesto vendita tabacchi	900 -		12/6		
				2.101.925 -	9.260.887,60			
131	✓ 12-6	Ortorelli Emanuele	rimborso 2 partite in un	1.200 -		13/6		
132	✓	Comune di Loris	acquisto tabacchi	127.487,50		12/6		
				128.687,50	9.389.575,10			
133	✓ 13-6	Bordignon Federico	acquisto corso militare	2.500 -		13/6	27034	13-6
							27035	Thelischani
							27036	Thelischani
				2.500 -	9.392.075,10			
134	✓ 14-6	Comune di Loris	acquisto tabacchi	5.452 -		15/6	27037	14-6
135	✓	Bozzolo Bruno	acquisto liquori (acquisti) ord. n. 128	1.000.000 -		15/6	27038	Banca Popola
				1.005.452 -	10.397.527,10			Milani Snc
136	✓ 15-6	Geremia Giuseppe	acquisto corso militare	1.500 -		16/6	27039	15-6
137	✓	Maffei Lucio	-	800 -		16/6	27040	Borsato R
138	✓	Carretto Primo	vendita corso (tabacchi 56-57)	76.542 -		16/6		Gruppo ha
139	✓	Bozzolo Bruno	acquisti acquisto patate, cipolla ecc.	500 -		16/6		
140	✓	Alessio Giuseppe	vendita 2 br. al Sig. Bardighin	1.400 -		16/6		
				80.742 -	10.478.269,10			
141	✓ 16-6	Bozzolo Bruno	acquisti acquisto liquori (res. n. 126)	800.000 -		16/6	27041	16-6
142	✓	Morendini Angelo	acquisto di un cavallo	10.000 -		18/6	27042	Stella Fior
143	✓	Morendini Eusebio	-	15.000 -		18/6	27043	Perichini Sp
144	✓	Comune di Godego	- vendita	103.440 -		18/6	27044	Bresolin Fati
145	✓	Tochetti Leonardo	pagato h. m. merce da Milano	1.050 -		18/6	27045	Pattinatti Flo
146	✓	Bonsettin Luigi	dep. acquisto 2 l. 2 venduto senza	1.000 -		18/6		Sal Finme &
				930.490 -	11.408.759,10			



Totale		Rev.	Data	Cognome e Nome	Causale	Importo	Totale
000 -	6.049.399,60					5.000, -	2.056.161,35
000 -	6.254.399,60					5.000, -	2.061.161,35
751 -		27029	9-6	Bordignon Gianpiero	summa p. biglietti e mme	10.000, -	
775 -		27030		Pompetin e Bestmelle	ripres. pompa lavand. d'ingress	275, -	
500 -		27031		Bresolin Pietro	act. est. aut. p. e ferrit. Kimpers.	1.000, -	
537 -							
000 -							
563 -	7.158.962,60					11.275, -	2.072.436,35
700 -		27032	11-6	Morassutti Paolo	licchetto con chavi	300, -	
000 -		27033		Fantana Walter	paga N. 10 post. ae 60	750, -	
325 -							
900 -							
925 -	9.260.887,60					1.050, -	2.073.486,35
200 -							
487 50							
687 50	9.389.575,10						
500 -		27034	13-6	Bresolin Pietro	ripres. esepu N. 27014	25, -	
		27035		Thelischani Michel	summa	2.000, -	
		27036		Thelischani Lame	summa	2.000, -	
500 -	9.392.075,10					4.025, -	2.077.511,35
452 -		27037	14-6	Banca Popolare	paga mensi post. N. 10 dal 3-9/6	137.329,35	
000 -		27038		Milani Em. base	summa	1.000, -	
452 -	10.397.527,10					138.329,35	2.215.840,70
500 -		27039	15-6	Borsolati Rito	summa	1.900, -	
800 -		27040		Gruppo Ias	paga grani 3 di dano	300, -	
542 -							
500 -							
400 -							
742 -	10.478.269,10					2.200, -	2.218.040,70
000 -		27041	16-6	Stella Giovanni	summa p. note del Felipe infed.	4.000, -	
000 -		27042		Prothibini Giovanni	saldo fatture N. 200, -	900, -	
000 -		27043		Bresolin Fortunato	paga licchetti e renature	150, -	
440 -		27044		Pattinati Glenda	summa	5.000, -	
050 -		27045		Del Frinno Germano	deposito p. acquisto benzina	25.000, -	
000 -					a riparten	35.050, -	
490 -	11.408.759,10						



Revers.	Data	Cognome e Nome	Causale	Importo	Fidej.	Anno	Data	Cognome e Nome
			Riparto		11.408.759 10			
						2506	16 6	Bressan Str
						2507		Fanta Carlo
						2508		Roncati Greg
					11.408.759 10			
			<p>Al Comitato          Organismo  <del>Altre</del>          Innopepato          Premiato capo</p>					
			<p>Al Comitato          M. P. P.</p>					

✓



nt	Totale	Anno	Data	Cognome e Nome	Causale	Importo	Totale
	11.408.759 10				Riparte	35.050.-	2.218.040 70
		22016	16 6	Bressan Marino	campagna papa a tutto 10-6-15 <sup>23/6</sup>	1.750.-	✓
		22017		Fante Carlo	papa pini: 17 f 4000.-mens. <sup>20/6</sup>	2.267.-	✓
		22018		Roncati Gregorio	- - 38 - 3500.- - <sup>18/6</sup>	1.446.-	✓
	11.408.759 10					43513 -	2.261.553 70

M. Comitato  
 O. Guadalupe  
~~Ala~~  
 L. Maffei  
 L. Maffei  
 M. Guadalupe  
 M. Guadalupe

M.  
 M.



Revus.	Data	Cognome e Nome	Causale	Importo	Totale	Imp.	Data	Cognome e
					11.408.759 10			
147	18-6	Quindici Pacific	cassa comitato	2.500.-		19/	27049	Terardi Tineo
148	✓	F.lli Marchetti	trasf. merci da Milano	8.460.-		19/	27050	Fam. Longini
149	✓	Oleoni Giuseppe	vend. 2 busti di l. 3 e 2 busti di l. 2	3.500.-		19/	27051	Span. Rina
							27052	Simoni Bruno
							27053	Fanni Franca
							27054	Barigge Maria
							27055	Miatello Ant.
							27056	Bresolin Pio
				14.560.-	11.423.319 10			
150	19-6	Consorzio Farmaceutico	accanto part. trasf. merci da Milano	16.000.-		20/6	27058	Panno Franca
							27059	Panno Angel
							27060	Farnacia Pas
				16.000.-	11.439.319 10			
151	20-6	Banca Popolare	rend. somme non pagate nel III e IV	1.515.-		20/6	27061	Dalle Fone /
152	✓	Miotto Guido	leg. 30 di evens	150.-		20/6	27062	Romero Rod
153	✓	Consorzio Tabacchi	esport. tasse da rimborsare	16.335.-		20/6	27063	Manchiero G
154	✓	Diversi	rendite quasi Stelani	1.562.40			27064	Barbieri G
			Civis	1.243.20			27065	Venturini G
			Lama	2.646.-			27066	Grignetti G
			Trechetti	4.244.-			27067	Furvi Oreste
			Trevisi	1.040.-			27068	Bianco Amel
			Larini	834.40			27069	Novaro Oliv
			Asilo Nuovo	224.-			27070	Baldan Eli
			Simoni	560.-			27071	Dominate B
			Spazi Journal	3.612.-				
			Imma -	560.-				
			Galati -	968.80				
			Tararini	1.047.-				
			Augusti	1.092.-				
			Quarati	974.40				
			Bosman	834.40				
				14.558.-				
				32.558.-	11.471.877 10			

✓



Conti	Totale	Ampe	Data	Cognome e Nome	Causale	Importo	Totale
	11.408.759 10						2.261.553 70
500.-	✓	19/6	27049	Terardi Vincenzo	pag. di un paio di occhiali 30/6	620.-	✓
460.-	✓	19/6	27050	Fam. Prunzi	rimb. spese funerarie 19/6	3.000.-	✓
600.-	✓	19/6	27051	Spani Rosina di Fidele	suicidio 19/6	1.500.-	✓
			27052	Linconi Bruno	suicidio 19/6	2.000.-	✓
			27053	Zanon Francesco	suicidio 19/6	1.000.-	✓
			27054	Barigge Maria in Letto	suicidio 19/6	1.000.-	✓
			27055	Miatello Antonio	suicidio 20/6	1.000.-	✓
			27056	Bresolin Pietro	rimb. spese nappia treno e proleto 22/6	440.-	✓
560.-	11.423.319 10					10.560.-	2.272.113 70
000.-	✓	20/6	27058	Panno Francesco	pag. settimanale 11-13/6 19/6	200.-	✓
			27059	Panno Angelo	su. dati 11-13/6 19/6	316 90	✓
			27060	Garacis Papetta	fornitura medicinali ai figli 4/6	330.-	✓
000.-	11.439.319 10					846 90	2.272.960 60
515.-	✓	20/6	27061	Dalla Fuc Maria	suicidio 21/6	1.000.-	✓
150.-	✓	20/6	27062	Russo Rodolfo	" 22/6	1.000.-	✓
335.-	✓	23/6	27063	Manchiero Antonio	" 25/6	1.000.-	✓
			27064	Barbieri Angelo	" 21/6	1.000.-	✓
			27065	Venturini Spiridione	" 21/6	2.000.-	✓
			27066	Spazitti Spiridione	lavori sottopunto presso matante 21/6	1.300.-	✓
			27067	Fusari Angelo	suicidio 25/6	4.000.-	✓
			27068	Piano Amelio	" 22/6	1.500.-	✓
			27069	Novaro Elina	" 21/6	1.500.-	✓
			27070	Baldan Elina	" 23/6	1.500.-	✓
			27071	Dominato Orfeo ved. Bedini	" 21/6	1.500.-	✓
1.558.-	✓	24/6				17.300.-	2.290.260 60
2.558.-	11.671.877 10						



Revers.	Data	Cognome e Nome	Causale	Importi	Totale	Conto	Data	Cognome e N.
					11.471.877 10			
156	21-6	Bozzolo Bruno	saldo acquiti liquori	630.250 -		27072		
155	21-6	Divenni	vendite grassie diverse	12.400 -				
<del>154</del>				642.650 -	12.114.527 10			
157	22-6	Carntati	vendite cavalli	142.722 -		27073		Uffici
158	✓	Bordone, Aurelio	acquisto cavallo	7.000 -		27074		
159	✓	id.	-	12.000 -		27075		
160	✓	Yelo Armando	- mulo	10.000 -				DICHIARAZIONE
161	✓	Ditta Lerena	trasporti da Milano	8.245 -				
162	✓	Andreotti Severino	vendite eq. 1250 mangiato cavalletti	225.000 -				
163	✓	Lavietti Primo	vendite riso avanzati	2.350 -				
164	✓	id.	- cereali in palamira	720 -				
				408.037 -	12.522.564 10			Ufficio, risu-
165	23-6	Fonte Carlo p.c. Pirella	rimb. eccedente sussidi	2.950 -		27076		questo C.L.N.
166		Conauchi Fortunati	rend. scatti colate e buste macchine	4.944 -		27077		proprietà de-
167		Fachetti Severino	acquisto mangiato e ris avanzati	5.575 -		27079		sato per gli
168		id.	- scatti fucile di mare	1.834 -		27080		
169	✓	Holpato Francesco	acquisto cavallo	17.000 -		27081		
170	✓	Bordone Primo	-	15.000 -		27082		
171	✓	Ditta Aedes	trasp. merce da Milano	3.000 -		27083		
172	✓	Quindici Pacifico	rendite gestione prec. vedi rev. 177	46 -		27084		
173	✓	Bando Epino	acquisto cavallo	6.000 -		27085		
174	✓	Fachetti Severino	acquisto cereali presso d. 22 eq.	3.476 -		27086		
175	✓	Ditta Umberto Genovesi	vendite prime da noi distillate	43.899 20		27087		N.B. Il mulo
				103.724 20	12.626.288 30			
176	25-6	Manis Antonio	acquisto cavallo	11.000 -		27088		
177	✓	Carne d. Resana	acquisto vermouth	140.800 -		27089		
				151.800	12.778.088 30			
178	26-6	Carlo S. Andrea	paghi eq. 1.400 mangiato (ved. rev. 150)	112 -		27091		
179		Carroccio Francesco	saldo trasf. macchine da Milano	5.000 -		27092		
			a Ripontone	5.112 -		27093		



Importo	Partiale	Quantità	Data	Espresso e Nome	Causale	Importo	Totale
	11.471.877 10						2.290.260 60
250 -		23/6	17072				
400 -		23/6					
650 -	12.114.527 10						
722 -		23/6	17073	Ufficio Stralcio			12/11/1948
1.000 -		23/6	17074				
1.000 -		23/6	17075				
1.000 -		23/6					
1.245 -		23/6					
1.000 -		23/6					
2.350 -		23/6					
720 -		23/6					
1.037 -	12.522.564 10						
1.950 -		23/6	17076				
1.944 -		23/6	17077				
1.575 -		23/6	17079				
1.834 -		23/6	17080				
1.000 -		23/6	17081				
1.000 -		23/6	17082				
1.000 -		23/6	17083				
46 -		23/6	17084				
1.000 -		23/6	17085				
476 -		23/6	17086				
1.899 20		23/6	17087				
			17088				
			17089				
			17090				
			17091				
724 20	12.626.288 30						
1.000 -		26/6					
800 -		26/6					
800 -	12.778.088 30						
112 -		27/6	2709				
1.000 -		30/6	2709				
			2709				
			2709				
112 -							
					a Ripartire	11.100 -	

DICHIARAZIONE

Si dichiara, che dagli atti esistenti presso questo Ufficio, risulta che in data 23 giugno 1945, con reversale N° 173 questo C.L.N. ha ceduto al Sig. BENDO GINO di Francesco un mulo di proprietà del Comitato stesso.

Si rilascia la presente a richiesta dell'interessato per gli usi consentiti.

p. IL C.L.N.  
Il Depositario degli atti d'ufficio  
(Politeo Rag. Pietro)

N.B. Il mulo di cui sopra venne ceduto al prezzo di L.6.000,=(Seimila)

p. IL C.L.N.



Conto	Totale	Anno	Data	Espresso e Nome	Causale	Importo	Totale
	11.451.877 10						2.290.260 60
250 -	✓	27072	21-6	F. Barbieri	liquidazione fatture 23/6	2.300. -	✓
400 -	✓						
650 -	12.114.527 10					2.300. -	2.292.560 60
722 -	✓	27073	22-6	Banca Popolare	liste N° 12 paga operai 22/6	104.644 40	✓
000 -	✓	27074		Comacchio Gino	mediazione 28/6	5.000 -	✓
000 -	✓	27075		Comitato Liber. Naz. Chave	incasso: pagamento a suo onore 22/6	1.179.177 10	✓
000 -	✓						
245 -	✓						
000 -	✓						
350 -	✓						
720 -	✓						
037 -	12.522.564 10					1.288.821 50	3.581.382 10
950 -	✓	27076	23-6	Pindo Bruno	summa 23/6	1.000. -	✓
944 -	✓	27077		Paolino Renato	id. 23/6	1.000. -	✓
575 -	✓	27079		Rossanao donatino	id. 23/6	1.000. -	✓
834 -	✓	27080		Industria Melini Olga	id. 25/6	1.000. -	✓
000 -	✓	27081		Gualtiero Giovanni	id. 26/6	1.000. -	✓
000 -	✓	27082		Pietro Bruno	id. 28/6	1.000. -	✓
000 -	✓	27083		Maurizio Vincenzo	id. 25/6	700. -	✓
46 -	✓	27084		Gianola Gerardo	id. 23/6	1.000. -	✓
000 -	✓	27085		Bandiera Primo	pag: 9° e 2° trappi 23/6	3.000. -	✓
476 -	✓	27086		Don. Propri Gino	telegrame della Com. G. 25/6	10 -	✓
899 20	✓	27087		Pasquillo Giuseppe	pag: settimanale N. 13 - 26/6	500 -	✓
		27088		Rossanao Pietro	summa 25/6	2.000. -	✓
		27089		Tina Gaetano	id. 23/6	1.000. -	✓
		27090		Santa Gino	rimborso da parte Comacchio 3/7	1.500. -	✓
		27091		Santa Gino	pag: ben Gino 2/7	34.775. -	✓
724 20	12.626.288 30					50.515 -	3.631.897 10
000 -	✓						
000 -	✓						
000 -	12.778.088 30						
112 -	✓	27092	26-6	Benedetto Pietro	medaglia premio una volta 23/6	3.600. -	✓
000 -	✓	27093		Gualtiero Pasquale	- - - 2/7	3.750. -	✓
		27094		Doni Mario	- - - 6/7	1.650. -	✓
		27095		Filippo Gino	- - - 27/6	2.100. -	✓
112 -					a Riposta	11.100 -	✓



1928

Rev.	Data	Espresso e Nome	Causale	Importo	Totale	Espresso e Nome
			Riputi	5.112 -	12.778.088 30	
				5.112 -	12.783.200 30	
180	27-6	Diversi	acquisti grassi	3.033 20		
181	-	Rossi Raoul	acquisti n. 7398 preservativi	51.786 -		
				54.819 20	12.838.019 50	
182	28-6	Fratelli Maremati	fl. 350 fiammole memo temp. ecab	46.082 -		
183	-	Ditta Calyeras	fl. 350 fiammole memo temp. ecab	5.000 -		
				51.082 -	12.889.101 50	
184	29-6	Soc. F.E.R.V.F.T.	sovrappiù al credito L.N.	181.743 20		
				181.743 20	13.070.844 70	
185	30-6	Murari Gina	acquisti nido	8.000 -		
186		Bignardi Maria	paghi mesi temp. de Milano	500 -		
187		Praga Ginevra	rendita parente veneta a rapina divid.	34.395 80		
188		Ferraris Lotti	paghi temp. mesi de Milano	500 -		
				43.395 80		
				-	13.070.844 70	

Espresso	Data	Espresso e Nome
27096	26-6	Lago Quercia
27097	27-6	Quindici f.
27098		Pettinati f.
27099		Traversi Angel
27100		Pastello G.
27291		Banco Paola
27292		S.G. Albert
27293	28-6	Colombo Tri
27294		Fuga Lino
27295		Fuga Lino
27296		Lana Elisa
27297		Benda Out
27298	29-6	Fonte d'oro
27299		Stroo Gino
27300		Laudine M.
27301		Pirella Rina
27311	30-6	Balladri V.
27312		Alessio Gino
27313		Caravaggi L.
27314		Carinetti Gino
27315		del Finno G.
27316		Lubrano A.
27302	29-6	Entrullo F.
27303		S.Q.F.E.R.V.
27304		Dorella L.
27305		Fonte Carlo
27306		Geppe King
27307	30-6	Grassi M. P.
27308		Pellicani G.
27309		Carinetti Lino
27310		Alessio Miro







Revers.	Data	Cognome e Nome	Causale	Importo	Totale	comp.	Data	Cognome
				43.395 80	13.070.844 70		31-1-18	
						27311	30-6	Baladre Vi
						27312		Aloni Gino
						27313		Carapanti L.
						27314		Carinato G.
						27315		Del Finno L.
						27316		Pulcrano al
						27317		Av. Papi G.
						27318		Carinato L.
				43.395 80	13.114.240 50			
						27319	30-6	Breslin Ant
						27320		Breslin Piet
						27321		Quoddi Pac
						27322		Filippa G.
						27323		Papa Guesin
						27324		Annullo G.
						27325		Fonta Carl
						27326		Carlo Fran
						27327		Annullo G.
						27328		Quoddi Pac
						27329		Quon av. Bo
						27330		Carinato L.
						27331		Xicat alim
						27332		Inventa Pich
				- -	13.114.240 50			

✓



mp	Totale	comp	Data	Cognome e nome	Canale	Importo	Totale
395 80	13.070.844 70		30-6	Ballestrè Vinando	pepa mare di finge	3/2 5.000.-	3.985.387 35
				Alessi Ginnini	- - -	3/2 4.500.-	
				Carapatta Lucio	- - -	2/2 4.500.-	
				Carinato Ginnini	- - -	3/6 4.500.-	
				Dal Finno Germano	- - -	2/2 4.500.-	
				Pulcrano Alberto	- - -	2/2 4.000.-	
				Av. Prosci Geroni	se stord. mare di maki	3/2 2.475.-	
				Carinato Liana	pepa - - -	3/6 1.200.-	
395 80	13.114.240 50					43.025 -	4.028.412 35
			30-6	Breslin Antonio	mondia	9/2 2.000.-	
				Breslin Pietro	medaglia di presenza finge	3/2 3.150.-	
				Gnudi Pasquale	- - -	2/2 2.100.-	
				Filippini Gino	- - -	3/2 3.600.-	
				Papa Gennaro	- - -	5/2 3.000.-	
				Annunziata Paolo	- - -	150 -	
				Fonta Carlo	medaglia di presenza finge	9/2 1.200.-	
				Carlo Franco	- - -	3/2 1.500.-	
				Annunziata	- - -	-	
				Gnudi Pasquale peripatista	controlista	2/2 2.000.000.-	
				Geroni av. Prosci	se stord. mare di finge	3/2 2.475.-	
				Carinato Liana	- - -	2/2 1.168.-	
				Xicab albino	pepa 15 grami di larva e f. 130. x fin	3/2 1.950.-	
				Inventa Pietro	- - -	2/2 1.950.-	
- -	13.114.240 50					2.024.093 -	6.052.505 35

*[Handwritten signature]*

*[Handwritten signature]*



Rev.	Data	Cognome e Nome	Causale	Importo	Totale	amp.	Data	Cognome
					13.114.240 50			
189	2-7	Cooperative - Chaves T.	pag. N. 124 p. 10. e N. 4660. e 87. N. 1302 E3	3/2 34.750 - ✓				
190		Redeschini Rinaldo	pag. di un mulo d'ann. 6.	3/2 8.000 - ✓				
191		Bergamini Giovanni	acquisto di un cavallo	3/2 6.500 - ✓				
				49.250 -	13.163.490 50			
192	3-7	Bibbè Luigi	acquisto di un mulo	3/2 7.000 - ✓		27333	3-7	Comedati
193		Stocco Ferruccio	- - - cavallo	3/2 20.000 - ✓		27334		Bramante
194		Gerolimetto Lazzaro	pag. pelli	4/2 22.340 - ✓				
195		Frattelli Pentapugno	acquisto 44 vacche m. 12	4/2 2.500 - ✓				
196		Comacini Paolo	acquisto 11 bestie m. 12	4/2 5.950 - ✓				
197		Vinelli Cesira ved. Breda	acquisto carte e fiammiferi	6/2 10.417 20 ✓				
198		Rossoni Loris	acquisto N. 22 p. 10. per leali	9/2 440 - ✓				
199		Sartori Paolo	acquisto N. 16 bestie m. 12	13/2 17.250 - ✓				
200		Trichetta Luciano	acquisto by. 1163 vino avanzato	5/2 13.956 - ✓				
201		Fauarelli	acquisto carte e fiammiferi	5/2 4.137 20 ✓				
202		Bellini Cesare	- - - -	5/2 6.501 20 ✓				
203		Rizzi	- - - -	5/2 13.274 20 ✓				
204		Cerinato Giuseppe	acquisto by. 5 m. p. avanzato	6/2 50 - ✓				
205		Crocetta	acquisto carte e fiammiferi	5/2 13.411 20 ✓				
206		Calvarone Volunio	- - - -	6/2 4.094 60 ✓				
207		Zini Albino	- - - -	13/2 5.637 20 ✓				
				146.858 80	13.340.349 30			
208	4-7	Rinaldo Francesco	acquisto di un mulo	4/2 6.000 - ✓		27335	4-7	Praga Luigi
209		Bozzolo Bruno	avanzato acquisto lampi	5/2 30.000 - ✓		27336		Rossoni
210		Buduro Angela	best. m. 12 di m. 12	5/2 1.000 - ✓		27337		Fantoni
211		Bertocini Ludalio	pag. carte e fiammiferi	5/2 11.037 20 ✓		27338		Florian
				48.037 20	13.358.386 50			
212	5-7	Menegazzo Vittorio	acquisto di un mulo	5/2 7.000 - ✓		27339	5-7	Bauer
213		Spadolini Pietro	- carte e fiammiferi	18/2 5.177 20 ✓		27340		id
214		Trichetta Luciano	- due lotte	5/2 2.044 - ✓		27341		Del Finno
215		Paven Elise	pag. fiammiferi	13/2 3.198 60 ✓		27342		Spadolini
216		Menegazzo Vittorio	acquisto fiammiferi e carta	6/2 400 - ✓		27343		Spadolini
						27344		Trichetta
						27345		Spadolini
						27346		Trichetta
				17.819 80				

✓



Totale		amp.	Data	Esposizioni e nome	Causale	Importo	Totale
13.114.240 50							6052,505 35
750 -	✓						
000 -	✓						
500 -	✓						
250 -	✓					- -	6.052,505 35
000 -	✓	27333	3-7	Corredato Angelo	mutuo	5/2 2.000 -	✓
000 -	✓	27334		Romanini Gidani	--	9/2 2.000 -	✓
340 -	✓						
500 -	✓						
950 -	✓						
417 20	✓						
440 -	✓						
150 -	✓						
956 -	✓						
137 20	✓						
501 20	✓						
274 20	✓						
50 -	✓						
411 20	✓						
094 60	✓						
637 20	✓						
858 80	✓					4.000 -	6.056,505 35
000 -	✓	27335	4-7	Prasse Luigi	rimborso spese viaggi	6/2 1.599 -	✓
000 -	✓	27336		Rossoni Gemelli	mutuo	5/2 1.000 -	✓
000 -	✓	27337		Zamboni Archimede	macinag. 41.14.98 frumento	5/2 330 -	✓
037 20	✓	27338		Floriani Analia	pag. mens. el. f. imp. dal 1-6	4/2 250 -	✓
037 20	✓					3.179 -	6.059,684 35
000 -	✓	27339	5-7	Bauer Ppplare	capo spesa 28.15	5/2 86.956 95	✓
177 20	✓	27340		id - Enzo Pollio	pag. m. 4 (23-20)	5/2 3.500 -	✓
044 -	✓	27341		Dal Fiume Germano	acquisto contorni p. Fittarini	5/2 16.000 -	✓
198 60	✓	27342		Spada Luigi	mutuo	5/2 1.000 -	✓
400 -	✓	27343		Linari Giuseppina	id.	5/2 1.000 -	✓
	✓	27344		Tarla Giuseppina	id.	6/2 1.000 -	✓
	✓	27345		Guadagni Bruno	id.	6/2 1.000 -	✓
	✓	27346		Pirella Luigi	id.	6/2 1.000 -	✓
819 80						111.456 95	



Rev.	Data	Cognome e Nome	Causale	Importi	Totale	Anni	Data	Cognome e Nome
				17.819 80	13.358.386 50			
						27247	5-7	Parisiotti Ren
						27248		Bresolin Gio
						27249		Patrionato P
						27250		Camera del
						27251		Maurari Fer
				17.819 80	13.376.205 50			
217	6-7	Crocetta Angela	pag <sup>ta</sup> kg. 10.700 caramelle e [240.4 kg.] <sup>14/7</sup>	2.568.-		27152	6-7	annullati
218		Pratto Pietro	pag <sup>ta</sup> generi vari (dolciumi) <sup>11/7</sup>	11.042 50		27353		Dellan Giove
219		Casotto Nesti	- - - - <sup>11/7</sup>	11.888 50		27354		Pratto Eug
220		Lovet Floriano	- - - - <sup>10/7</sup>	11.465 50				
221		Bergamin Giovanni	acquisto di un cavallo <sup>6/7</sup>	21.000 -				
222		Boim Ulise	- - - - <sup>6/7</sup>	12.000 -				
223		Fior Anafrio	- - - - <sup>6/7</sup>	4.000 -				
224		id.	- - - - <sup>6/7</sup>	20.000 -				
225		Bortolotti Fioravante	- - - - <sup>6/7</sup>	25.000 -				
226		Manera Primo	- - - - <sup>6/7</sup>	35.000 -				
227		Scatinello Giuseppe	- - - - <sup>6/7</sup>	10.000 -				
228		Civellari Alberto	id. - - - <sup>6/7</sup>	8.300 -				
229		Rebellati Virgilio	- di un cavallo <sup>6/7</sup>	15.000 -				
230		Fanellati Angelo	- - - - <sup>7/7</sup>	16.000 -				
				206.264 50	13.582.470 80			
231	7-7	Carinati Irma	avuto acquisto totale <sup>7/7</sup>	50.000 -			7-7	
232		Crocetta Angela	acquisto 1 paio <sup>7/7</sup>	120 -				
233		Lovetto Giuseppe	- - - cavallo <sup>7/7</sup>	35.000 -				
234		Carinati Giuseppe	vend. creme p. calce <sup>7/7</sup>	52.180 -				
235		de Bortoli Lenti	acquisto cavallo <sup>7/7</sup>	18.000 -				
236		Moschetti Antonio	- - - <sup>7/7</sup>	14.000 -				
237		Bergamin Valentino	- - - <sup>7/7</sup>	30.000 -				
238		Favretto Michele	- - - <sup>7/7</sup>	17.000 -				
239		Banci Popolani	lind. nome in riv. ad sp. <sup>7/7</sup>	670 -				
240		Carinati Giuseppe	vendita per <sup>7/7</sup>	89.900 -				
241		Migliorini Virgilio	acquisto libri e dampiani <sup>14/7</sup>	1.050 -				
242		Polign Giovanni	acquisto carta e buste <sup>14/7</sup>	400 -				
				308.320 -	13.890.790 80			





Conti	Totale	Anni	Data	Coognome e Nome	Causale	Importo	Totale
819 80	13.358.386 50				Riparto	111.456 95	6.059.684 35
		27147	5-7	Ranieri Remo	sussidio <sup>2/2</sup>	3.000. -	
		27148		Bresolin Giuseppe	salario 10-30/6 a P 120 - <sup>6/2</sup>	2.400. -	
		27149		Patronato Pio X	sussidio <sup>13/2</sup>	15.000. -	
		27150		Camera del lavoro	id. <sup>11/2</sup>	15.000. -	
		27151		Mariani Teresa	id. <sup>6/2</sup>	3.000. -	
819 80	13.376.206 50					148.856 95	6.208.541 30
568. -	✓	17152	6-7	annullati	_____	-	
042 50	✓	27153		Dallen Giovanni	per 15 giorni 25 mesi di quinquennio <sup>3/2</sup>	2.500. -	
888 50	✓	27154		Piazza Luigi	rimb. spese viaggi a Tarzo <sup>10/2</sup>	760. -	
465 50	✓						
000 -	✓						
000 -	✓						
000 -	✓						
000 -	✓						
000 -	✓						
000 -	✓						
000 -	✓						
000 -	✓						
300 -	✓						
000 -	✓						
000 -	✓						
000 -	✓						
264 50	13.582.470 80					3.260 -	6.211.801 30
000 -	✓		7-7				
120 -	✓						
000 -	✓						
180 -	✓						
000 -	✓						
000 -	✓						
000 -	✓						
000 -	✓						
000 -	✓						
670 -	✓						
900 -	✓						
050 -	✓						
400 -	✓						
320 -	13.890.790 80					-	6.211.801 30

✓



R.	Num.	Data	Cognome e Nome	Causale	Import	Fratt.	Amq.	Data	Cognome e
						13.890.790 80			
	243	9-7	Catapan Pietro	acquisto di un asino	9/4 2.000 -		27355	9-7	Pagnanelli E
	244		Fabbian Angelo	- mulo	9/4 8.000 -		27356		Fraccaro E
	245		Franci Giovanni	-	9/4 12.000 -		27357		Salvalapio M
	246		Dametto Giovanni	- cavallo	9/4 15.500 -				
	247		Brenna Lante	parte pecore alimentari	9/4 15.052 90				
	248		Barberis Antonio	acquisto mungati	9/4 954 -				
	249		Vignani Gio. Battista	- mulo	9/4 6.000 -				
	250		Fanni Antonio	- pecore alimentari	10/4 8.694 90				
	251		Piva Fortunato	- cavallo	10/4 35.000 -				
	252		Lyath Umberto	-	10/4 28.000 -				
	253		Fochetto Severino	- pecore alimentari	10/4 12.593 60				
	254		id.	-	10/4 12.125 -				
	255		Pasinato Ines	saldo acquisto patate (vedi n. 25)	10/4 39.254 -				
					195.184 40	14.085.975 20			
	256	10-7	Pomietti Primo	acquisto pecore alimentari	10/4 3.128 50		27358	10-7	Sandrin B
	257		Boin Alfonso	- cavallo femmina	10/4 19.000 -		27359		Saretto Gen
	258		Balleri Giuseppe	- pecore alimentari	10/4 2.030 30		27360		Priano Pina
	259		Imaris Luigi	- cavallo	11/4 14.000 -		27361		deale Franco
							27362		Tior Silvio
					38.158 80	14.124.134 -			
	260	11-7	S.G. Fervet	inv. al Comune di Ligny	11/4 26.750 -		27363	11-7	S.G. Fervet.
	261		Spacci Fervet	acquisto pecore alimentari	11/4 9.387 60		27364		Bernardi A
	262		Licato Francesco	-	11/4 150 -		27365		Carraro Fran
	263		Puntel Francesco	- cavallo	11/4 17.000 -		27366		Pirello Luigi
	264		Reginato Filippo	- pecore alimentari	11/4 6.440 80		27367		Luzoni Adol
	265		Cino Dino	-	11/4 5.398 -		27368		Bauer Popola
	266		Frontin Francesco	-	11/4 1.831 -				
	267		Alanti Guglielmo	- mungati	11/4 1.120 -				
	268		Zampieri Umberto	- mulo	13/4 6.000 -				
	269		Bolza Giovanni	- pecore alimentari	13/4 7.709 10				
	270		Spacci ant. Marchetti	-	13/4 20.750 -				
	271		Dina Marchetti	-	13/4 10.244 -				
	272		Fraccaro T. Maria	-	13/4 346 50				
	273		Comacini Fortunato	acquisto pecore alimentari	13/4 2.807 60				
	274		Mungati Francesco	- pecore alimentari	13/4 4.412 50				
					120.347 10				



Conto	Saldo	Importo	Exporto	Saldo
	13.890.790 80			6.211.801 30
000 -		27355 9-7 Pasquale Petrosi	numerale 9/7	1.500 -
000 -		27356 Francesco Elena	per spese pari 11/7	5.500 -
000 -		27357 Salvatore Marcella	senza p. distribuzione simili 11/7	50 -
500 -				
05290				
964 -				
000 -				
69490				
000 -				
000 -				
59360				
125 -				
254 -				
18440	14.085.975 20		7.050 -	6.218.851 30
12850		27358 10-7 Sandro Bruno	numerale 10/7	1.000 -
000 -		27359 Saverio Speranza	- 13/7	700 -
03030		27360 Primo Penavale - Fanci	- 10/7	1.000 -
000 -		27361 Carlo Franco - 14/7	- e 14 simpatizzanti classe 13/7	2.800 -
		27362 Fior Lilio	- per Banca Speranza 11/7	1.500 -
15880	14.124.134 -		7.000 -	6.222.585 1 30
750 -		27363 11-7 P.A. Tervet.	numerale al personale 11/7	26.750 -
38760		27364 Bernardi Angelo	ind. opera bravi 11/7	700 -
150 -		27365 Cesare Tano	per spesa legha al capo classe 20/7	450 -
000 -		27366 Pinello Lupis	numerale 13/7	1.000 -
44080		27367 Luciani Adolfo	-- 13/7	300 -
398 -		27368 Banca Popolare	per opera 2 ore 8/7 13/7	77.937 50
331 -				
120 -				
000 -				
70910				
750 -				
244 -				
34650				
30760				
11250				
34710			107.137 50	



Rev.	Data	Cognome e Nome	Causale	Importo	Totale	Rev.	Data	Cognome e Nome
				120.347 10	14.124.134 -			
275	11-7	Limoni Adriano	acquiti cavallo 13/2	30.000 -				
276		Bodighin Primo	- cavo 13/2	1.800 -				
277		Piazzetta Antonio	- cavali 13/2	5.000 -				
278		Cusinati Costante	- fieni alimentari 13/2	1.552 -				
				158.699 10	14.282.833 10			
279	12-7	Quadragnin Sante	acquiti di marina 13/2	2.800 -		27369	12-7	Didoni Lu
280		Pietrolini Giuseppino	- murgati 13/2	512 -		27370		Porpan Maria
281		Limoni Gidanni	- generi alimentari 13/2	3.080 -		27371		Bodighin M
282		Muratti Bruno	- cavallo 13/2	15.000 -		27372		Banca Popola
283		Santoni Cardine	- murgati 13/2	618 -				
284		Zuin Albino	- generi alimentari 13/2	12.068 -				
285		Spacornappi Giuseppe	- vino 4 kg. 13/2	4.000 -				
				38.078 -	14.320.911 10			
286	13-7	Faschinello Cesare	acquiti mulo 13/2	11.000 -		27373	13-7	Garbini Mat
287		Cinella Elise	- kg. 25.900 murgati 13/2	1.036 -		27374		Piazza Lu
288		Gatti Angelo	- fieni alimentari 13/2	6.413 20		27375		Ing. Quaroni
289		Caon Silvio	- cavale 14/2	9.000 -				
290		Bianco Antonio	- latte 15/2	2.520 -				
291		Tavarani Bruno	- fieni alimentari 14/2	6.003 -				
				35.972 20	14.356.883 30			
292	14-7	Ponetti Ottilio	acquiti Q <sup>1</sup> : 2,30 di farina 14/2	456 35		27376	14-7	Caruso Lu
293		Briseo Peandro	kg <sup>5</sup> fieno 7-13/2 autenti 14/2	5.000 -		27377		Daniello Gra
294		id.	pag <sup>5</sup> a soldo di esp. aut. carne 14/2	55.000 -		27378		Stadler ad
295		Limoni Aurelio	- 6 probieri tipo militare 14/2	100 -		27379		Comune di Re
296		Quazzola Luigi	acquiti di mulo 15/2	17.000 -		27380		Avv. Brogi G
297		Divini (marchesi)	- kg. 0.500 peperonc 15/2	250 -				
298		Linino Angelo	- cavallo 16/2	16.000 -				
299		Cattapan Strano	- - 16/2	16.000 -				
300		Nicheli Giuseppe	- case 15/2	3.500 -				
301		Mason Dante	- - 16/2	1.200 -				
302		Tovetta Arturo	- murgati 16/2	264 -				
303		Spacornappi S. O. M.	pag <sup>5</sup> fieni alimentari 16/2	7.725 10				
304		Limoni Angelo	pag <sup>5</sup> 2 hect. di vitigni Veneto 17/2	13.690 -				
305		Mensa Furvini	acquiti rivani 12/2	2.202 -				
306		Miatello Camillo	- carne di letame 12/2	96 -				
				138.483 45	14.495.366 75			
					- 40			
			medicamento cavallo N. 10		14.495.366 35			



Totale		Num.	Data	Cognome e Nome	Causale	Importo	Sub-totale
547 10	14.124.134 -					107.137 50	6.225.851 30
000 -	✓						
800 -	✓						
000 -	✓						
552 -	✓						
699 10	14.282.833 10					107.137 50	6.332.988 80
800 -	✓	12369	12-7	Diadmi Luigi	mutuo	13/7 1.000 -	✓
512 -	✓	12370		Luigi Maria rex. Maria	-	17/7 3.000 -	✓
080 -	✓	12371		Benedetto Marino	-	26/7 1.000 -	✓
000 -	✓	12372		Renzo Poldani	pag. conto Polizia	13/7 30.158 10	✓
618 -	✓						
068 -	✓						
000 -	✓						
078 -	14.320.911 10					35.158 10	6.368.146 90
000 -	✓	12373	13-7	Garbini Nestore	mutuo	18/7 2.000 -	✓
036 -	✓	12374		Piazza Luigi	trasp. mutuo - concesso a Banca	18/7 500 -	✓
413 20	✓	12375		Ing. Quassini Pietro	trasp. sp. cont. prupa con pref.	12/7 8.000 -	✓
000 -	✓						
520 -	✓						
003 -	✓						
972 20	14.356.883 30					10.500 -	6.378.646 90
456 35	✓	12376	17-7	Caruso Ivano	fin. 7. lire mens. dim. pref.	8/8 780 -	✓
000 -	✓	12377		Dante Giamma	fattura interop. auto	3/8 250 -	✓
000 -	✓	12378		Stadetti Achille	fin. locat. atrop. R. 1/5	20/7 10.000 -	✓
100 -	✓	12379		Coma di Rosano	cont. p. opere pubbliche	25/7 200.000 -	✓
000 -	✓	12380		Av. Gropio Geronzi	spese postal.	18/7 28 -	✓
250 -	✓						
000 -	✓						
000 -	✓						
500 -	✓						
200 -	✓						
264 -	✓						
825 10	✓						
590 -	✓						
102 -	✓						
96 -	✓						
183 45	14.495.366 75					211.058 -	6.589.704 90
in N. 10	14.495.366 35						



Rev.	Data	Espresso e Nome	Causale	Import	Totale	Rev.	Data	Espresso e Nome
					14.495.366 35			
307	17-7	Postinella Giovanni	acquisto di un cane 17/7	2.700 -		27381	17-7	Banca Popolare
308		Girolimetta Pajaro	pagamento pelli 18/7	9.950 -		27382		Piazza Marcello
309		id.	avanti pelli 18/7	4.000 -		27383		Marion Antonio
310		Gazzola Pich	acquisto fave alimentari 18/7	1.469 20		27384		Meppes Gioiari
311		Pichola Andrea	acquisto di un cane 18/7	11.000 -		27385		Nicolati Ernesto
			<del>acquisto di un cane</del>	<del>5.177 20</del>				
			<del>francese cartolerie</del>	<del>2.919 20</del>	14.524.485 55			
				<del>23.296 40</del>	<del>14.518.663 15</del>			
312	18-7	Carinale Giuseppe	vendita pendole lamette or. 18/7	123.613 -		27386	18-7	Piazza Luigi
313		Banca Popolare	rend. assegni. intereste titoli. 18/7	7.500 -		27387		Brescia Torino
314		Pallizzato Giovanni	acquisto cane 18/7	7.000 -		27388		Banchella Bruno
315		Argento Giuseppe	- cane 18/7	17.000 -		27389		Brescia Torino
						27390		Quizza Giacomo
						27511		Brescia Laura
						27512		Int. Cassone
				155.113 -	14.679.598 55			
316	19-7	Banca Popolare	rend. assegni. intereste titoli. 23/7	200.000 -		27513	19-7	B. Bonari
			e titoli			27514		Banca Popolare
						27515		Gasperini Francesco
						27516		Garaidelli Bruno
				200.000 -	14.879.598 55			
317	20-7	Pichola Giuseppina	acquisto macchina 20/7	1.345 30		27517	20-7	Banca Popolare
318		Caracchio Gino	- gomma 160x20 20/7	2.500 -		27518		Bordignon Gino
319		Giovanni Aldo	in vendita di lampina 20/7	1.000 -		27519		Vinelli Cesare
320		Spedale Carlo	macchine a sfera 21/7	7.428 -		27520		Sanudo
321		Caraffa Mario	acquisto fave di pasticceria 21/7	180 -				
				12.453 20	14.892.051 75			
322	21-7	Del Fiume Giovanni	rend. assegni. intereste titoli. 21/7	35.890 -		27521	21-7	Del Fiume Giovanni
323		Caracchio Felice	macchine a sfera 21/7	8.040 -		27522		Del Fiume Giovanni
324		Caracchio Agostino	- - Brescia 21/7	4.160 -		27523		Barbieri Fortunato
325		Ditta Favet	parti macchine a sfera di ricambio 23/7	44.900 -		27524		Quirico Vittorio
326		Fonata Antonio	parti e pezzi a sfera 24/7	16.700 -		27525		Del Fiume Giovanni
327		Aristano	- pezzi a sfera 24/7	6.400 -		27526		Xicco all'Inno
328		Banca Antonio	rendita 300 titoli. intereste titoli. 24/7	3.600 -		27527		Comitato Liber. No
329		Prato Pich	acquisto di 10 kg. di cacao 24/7	400 -				
				120.090 -	15.012.141 75			

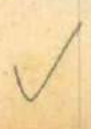



met	Totale	num	data	ragione e nome	Causale	Importo	Totale
	14.495.366 35						6.589.704 90
700 -		27381	17-7	Banca Popolare	pag. spesa lim. n. 12	18/7 450 -	
950 -		27382		Piazza Marcello	mutuo	18/7 500 -	
000 -		27383		Marion Emilio	viaggio - Venezia	18/7 1.100 -	
469 20		27384		Maffeo Giovanni	ripresagie all'auto d. m. istans.	18/7 63.000 -	
<del>000 -</del>		27385		Nicolati Ernesto	pag. f. s. m. m.	18/7 600 -	
<del>177 20</del>	14.524.485 55					65650 -	6.655.354 90
<del>119 20</del>	<del>14.518.663 15</del>						
<del>296 40</del>							
613 -		27386	18-7	Piazza Luigi	mut. di f. m. m. d. f. m. e. l. p. i.	19/7 3.500 -	
500 -		27387		Bruno Marino	- - - - -	20/7 3.500 -	
000 -		27388		Barbello Bruno	- - - - -	19/7 3.500 -	
000 -		27389		Bianchi Fortunato	p. 2 mutui con r. r. r. r. r.	19/7 120 -	
		27390		Quirico Giacomo	mut. f. m. f. m. e. f. m. d. l. p. i.	19/7 3.500 -	
		27391		Bruno Paolo di Piero	mutuo	28/7 1.000 -	
		27392		Tot. Cassone	- - - - -	20/7 20.000 -	
113 -	14.679.598 55					35120 -	6.690.474 90
000 -		27393	19-7	B. Bonari	ripresag. e bilanc. del cont.	20/7 350 -	
		27394		Banca Popolare	pag. spesa n. 21 9-15/7	19/7 102.731 95	
		27395		Gasparini Francesco	pag. f. m. m. d. l. p. i.	21/7 165 -	
		27396		Gariboldi Bruno	mutuo	20/7 500 -	
000 -	14.879.598 55					103746 95	6.794.221 85
345 20		27397	20-7	Banca Popolare	pag. n. 9 (15-7) quadr. unice	20/7 5.925 -	
500 -		27398		Bordignon Giuseppe	rend. l. p. 130 l. p. m. i.	20/7 1.500 -	
000 -		27399		Vinelli Cesare	f. m. m. d. l. p. i. 3 di dep. f. m. m. d. l. p. i.	20/7 1.500 -	
428 -		27400		Savio	f. m. m. d. l. p. i. r. m. m. d. l. p. i.	21/7 2.716 -	
180 -	14.892.051 75					11641 -	6.805.862 85
890 -		27401	21-7	Del Fiume Gemaro	rend. f. m. m. d. l. p. i. cent. autogr.	21/7 30.741 -	
340 -		27402		Del Fiume Gemaro	- - f. m. m. d. l. p. i. cent. autogr.	21/7 5.055 -	
160 -		27403		Barbieri Fortunato	lavori autogr.	21/7 4.400 -	
300 -		27404		Giuseppe Vitoce	lavori f. m. m. d. l. p. i. inalte = f. 60	23/7 5.400 -	
000 -		27405		Del Fiume Gemaro	lavori inalte de r. m. m. d. l. p. i. m. m. d. l. p. i.	23/7 2.000 -	
000 -		27406		Xicotti Albino	pag. f. m. m. d. l. p. i. l. p. i. = f. 130	23/7 1.560 -	
000 -		27407		Comitato Liler. N. 4	rend. f. m. m. d. l. p. i. cent. autogr.	23/7 329.667 40	
90 -	15.012.141 75					378823 40	7.184.686 25

✓



Recor.	Data	Cognome e Nome	Causale	Importo	Totale	Recor.	Data	Cognome e Nome
					15.012.141 75			
330	24.7	Ditta Marchetti	pag <sup>te</sup> generi alimentari	24/7 381.081 30		27528	24-7	Da Via Gio Battista
331		Andreatta Leonardo	temp. e lavoro	25/7 24.500 -		27529		Mazzuca Gilda
				405.581 30	15.417.723 05			
332	25.7	Bertini Bruno	pag <sup>te</sup> papere arper. e laticini	26/7 5.500 -		27530	25-7	Favaro Bruno
333		Piazza Giuseppe	agente 23 q. venduto reus	28/7 37.100 -		27531		Faltrian Amalia
334		Mariojio Napoleone	- cura medicata	26/7 4.000 -		27532		Berna Popolano
335		Lionello Primo	- 5326 perche mangiato	26/7 10.652 -		27533		Scapini Adolfo
336		Carlofortin Luigi	- sella da cavallo	26/7 500 -		27534		Scapini Adolfo ora. giudic. Geronzi Grazi
337		Brami Alessandro	- kg. 1.700 cinghie curio	26/7 850 -				
338		Bolzan Alessandro	- 10.4 selle da cavallo e kg. 2.100 cinghie	26/7 3.050 -				
339		Cesareti Aurelio	- kg. 2 cinghie di curio	26/7 1.000 -				
				62.652 -	15.480.375 05			
340	26.7	Bolano Rino	pag <sup>te</sup> fatiche da reticolati	26/7 350 -		27535	26-7	Bando Antonio
341		Marchetti Alberto	agente generi alimentari	26/7 6.150 -		27536		Breslin Fortin
342		Trubetti Luciano	- - -	26/7 6.150 -		27537		Fantinato Luigi
					12.650 -	15.493.025 05		
343	27.7	Guidinetti Lepparo	sella pell. di curio reus. 309.	28/7 800 -		27539	27-7	Cardini Giuseppe
344		Ditta Marchetti	agente generi alimentari	28/7 64.366 90				
345		Agnolotti Angelo	- carte da macina	28/7 1475 -				
346		id.	- - -	28/7 5.230 -				
347		Dott. Campi Giudicini	temp. medic. da Milano	28/7 9.000 -				
348		Ditta Bertucella	pag <sup>te</sup> - - -	28/7 1.500 -				
349			agente pag <sup>te</sup> lavoro		82.371 90	15.575.396 95		
349	30.7	Piazza Beppino	agente pag <sup>te</sup> lavoro	31/7 20.000 -				
350		Lionello Primo	pag <sup>te</sup> n. 18535 laticini di curio	31/7 74.140 -				
351		Fantacini	agente kg. 15 stovacci a 30.	31/7 450 -				
352		Campi Bruno	- - -	31/7 3.750 -				
353		Liviero Primo	- di curio stampato	31/7 400 -				
354		Luano Campi	- 3 litri curio	31/7 1.800 -				
355		Rezzo Lucia	- 1 damigiana	31/7 400 -				
356		Liviero Primo	- 1 litro curio	31/7 1.000 -				
				101.941 -	15.677.337 95			





nt	Totale	amm.	Data	Cognome e Nome	Causale	Importi	Totale
	15.012.141 75						7.184.686 25
281 30	✓	27528	24-F	Da Via Gio Battista	sussidii	27/2 200 -	✓
500 -	✓	27529		Mazzuca Spiridami	riparazione macchine	25/2 750 -	✓
581 30	15.417.723 05					950 -	7.185.636 25
500 -	✓	27530	25-I	Favanti Rino	accumulati servituzi	26/2 1.200 -	✓
100 -	✓	27531		Fabian Amabile	sussidii	25/2 2.000 -	✓
200 -	✓	27532		Bana Popolano	paga operai 16-22/2 N=23	26/2 75.638 80	✓
652 -	✓	27533		Scapina Adolfo (ex v. Marchetti)	sussidii	28/2 1.000 -	✓
500 -	✓	27534		Grani Biagi	paga operai trav. p. cura d. m. m. t. i.	26/2 1.400 -	✓
850 -	✓						
250 -	✓						
100 -	✓						
652 -	15.480.375 05					81.238 80	7.266.875 05
350 -	✓	27535	26-3	Benedo Antonio	sussidii	26/2 1.000 -	✓
150 -	✓	27536		Bressini Fortunato	accumul. e servituzi	28/2 30 -	✓
150 -	✓	27537		Fantinati Luigi	sussidii	28/2 1.000 -	✓
	✓	27538		Frattini Volpato	avanti p. conchy. pesto	12/8 70.000 -	✓
650 -	15.493.025 05					72.030 -	7.338.905 05
800 -	✓	27539	27-7	Cardini Giuseppe	sussidii	28/2 500 -	✓
366 90	✓						
475 -	✓						
230 -	✓						
000 -	✓						
500 -	✓						
371 90	15.575.396 95					500 -	7.339.405 05
000 -	✓						
140 -	✓						
150 -	✓						
250 -	✓						
100 -	✓						
200 -	✓						
00 -	✓						
000 -	✓						
41 -	15.677.337 95					-	7.339.405 05



Revus.	Data	Cognome e Nome	Lanale	Importo	Totale	Imp.	Data	Cognome e Nome
					15.677.337 95			
357	31-7	Lizzola Angelo	pag <sup>to</sup> generi alimentari <sup>31/7</sup>	7.310.20 ✓		27540	31-7	B. Popolare p. Mar
358		Piazza Bepino	reddo acquisti liguri <sup>31/7</sup>	13.240.- ✓		27541		Carmin Mazz
/						27542		Bertin Genova
/						27543		Parin Gironi
/						27544		Bresolin Pich
/						27545		Filippetto Gironi
/						27546		Desio Franco
/						27547		Lago Gironi
/						27548		Lenta Carlo
/						27549		Groni an. Pich
/						27550		Polito Pich
/						27551		Carinati Lion
/						27552		Carazzutti Fred
/						27553		Carinati Gironi
/						27554		Durante Pich
/						27555		Dal Finme Gironi
/						27556		Lubiano Alfio
				20.550.20	15.697.888 15			

*De*

✓



nto	Totale	Imp.	Data	Spese e nome	Causale	Importo	Totale
	15.677.337 95						7.339.405 05
310.20 ✓			27540	B. Polare p. Namati	prestiti	28/2 1.500.000. -	✓
240. - ✓			27541	Carmen Jaççotti	mondo	31/2 1.000. -	✓
			27542	Bertin Garavetta	-	1/8 1.000. -	✓
			27543	Paolo Gironi	-	1/8 1.000. -	✓
			27544	Bresolin Pietro	N° 26 mese di luglio	2/8 3.900. -	✓
			27545	Filippetto Gino	- - -	1/8 3.900. -	✓
			27546	Osolo Franco	- - -	1/8 3.900. -	✓
			27547	Lago Gennaro	- - -	1/8 3.900. -	✓
			27548	Lotta Carlo	- - -	1/8 3.900. -	✓
			27549	Grossi av. Regio	per 5 mese di luglio	1/8 7.000. -	✓
			27550	Polito Pietro	- - -	6/8 1.250. -	✓
			27551	Carinati Liema	- - -	1/8 3.500. -	✓
			27552	Cavatagli. Erede	- - -	3/8 4.500. -	✓
			27553	Carinati Giuseppa	- - -	1/8 4.500. -	✓
			27554	Durante Pietro	- - -	1/8 3.380. -	✓
			27555	Dal Fiume Gemaro	- - -	2/8 4.500. -	✓
			27556	Lubrano Alfredo	- - -	1/8 4.000. -	✓
55020	15.697.888 15					1.555.130 -	8.894.535 05

*De*

*M. G. ...*

✓



Rev.	Data	Seguace e nome	Causale	Importo	Totale	Imp.	Data	Cognome e No.
					15.697.888 15			
359	2-8	Torghetta	vendita carne <sup>2/8</sup>	67.824 - ✓		27557	2-8	Comacchio Forti
360		Ditta Stefani	pag. manomellato colli delib. <sup>2/8</sup>	247.226 50 ✓		27558		Salvaggio Ma
361		detti	vendita pueri alimentari <sup>2/8</sup>	8.103 - ✓		27559		Mambri delio
362		Lovisetti Primo	pag. p. 12 carne <sup>2/8</sup>	5.760 - ✓		27560		Santo Teresa in
363		Bragnuolo	pag. tras. da Milano <sup>2/8</sup>	9.100 - ✓		27561		Fini ellino
364		Bressan Antonio	acquisto fl. 1 del. stau. <sup>4/8</sup>	3.500 - ✓		27562		Salvador Luigi
365		Autruello Lino	vendita carne <sup>3/8</sup>	18.312 - ✓		27563		Barbieri Foca
366		Carinati Giuseppe	cred. riparte n. 35327 al p. n. <sup>3/8</sup>	88.317 50 ✓		27564		Stanghellin Pichi
367		detti	cred. riparte di pepe n. 100 n. 150 <sup>3/8</sup>	5.000 - ✓		27565		Sano Carlo
368		detti	- n. 1500 maffa d'acqua di <sup>3/8</sup>	11.500 - ✓		27566		Lina Bettistin del
369		Borsato Paolo	acquisto q. 300 di cinghie n. <sup>3/8</sup>	150 - ✓		27567		Piazza Giuseppe p. d.
370		Fosato Antonio	- n. 1400 - - <sup>3/8</sup>	700 - ✓		27568		Vicente Francesco
				465.493 -	16.163.381 15	27569		Bressan Santo
						27570		Bettini Gidami
371	3/8	Carini Mario	acquisto n. 8 mesi. carne vend. <sup>7/8</sup>	8.000 - ✓		27571	3-8	Loi Maria
372		Carinati Giuseppe	vendita facciata carne <sup>4/8</sup>	2.516 - ✓		27572		Crosetta Bruno
373		Favari A.	acquisto carne in merce <sup>7/8</sup>	1.350 - ✓		27573		Meda Luciano
374		B. Popolani	come nei contr. a Padova R. <sup>4/8</sup>	55 - ✓		27574		Bolzon Gidami
375		Farpa Benvenuto	dep. p. 6 campi n. spagole <sup>7/8</sup>	100 - ✓		27575		Requinto Tiziano
						27576		Traverso Vittorio
						27577		Pichler Giuseppe
						27578		Barbieri Antonio
						27579		Limador Elisa
						27580		Balleri Giuseppe
						27581		Gatti Angelo
						27582		Mastini Antonio
						27583		Angarolo Pichi
						27584		Lovisetti Primo
						27585		Marchetti Alber
						27586		Traverso Ferrini
						27587		Limoni Gidami
						27588		Ditta Quares
						27589		de Ros Ferrino
				12.121 -	16.175.502 15	27590		Cirio Dino



mult	F. base	anq.	Data	Cognome e Nome	Causale	Importo	Totale
	15.697.888 15		0-10				8.894.535.05
824 - ✓		27557	2-8	Comacchio Fortunato	5% vendita grassi alim. (42555)	2.127. -	✓
226 50 ✓		27558		Salvalaggio Mariano	suicidio	1.000. -	✓
103 - ✓		27559		Mambini Clelio	-	700. -	✓
760 - ✓		27560		Santi Teresa in Elia	-	1.000. -	✓
100 - ✓		27561		Fiumi ellino	5% vendita generi (156098)	7.800. -	✓
500 - ✓		27562		Salvador Luigi	pag. 1/4 presenza mese maggio	600. -	✓
312 - ✓		27563		Bacchini Tosa	suicidio	2.000. -	✓
317 50 ✓		27564		Stanghellini Pichio	-	1.500. -	✓
000 - ✓		27565		Sano Carlo	-	3.000. -	✓
500 - ✓		27566		Lima Battista vel. di... ..	-	5.000. -	✓
150 - ✓		27567		Piazza Giuseppe diversi	-	12.000. -	✓
700 - ✓		27568		Xivato Francesco	comp. distribuz. generi	415. -	✓
		27569		Bressan Santi	- - -	3.331 65	✓
		27570		Bettini Gidami	suicidio	500. -	✓
5493 -	16.163.381 15					45973 65	8.940.508 70
000 - ✓		27571	3-8	Loa Maria	suicidio	1.000. -	✓
615 - ✓		27572		Crossetta Bruno	-	1.500. -	✓
350 - ✓		27573		Meder Luciano	-	500. -	✓
55 - ✓		27574		Bolzon Gidami	pag. comp. vend. generi alim.	5.488 70	✓
100 - ✓		27575		Reginetti Tiziano	- - -	4.955. -	✓
		27576		Traverso Vittorio	- - -	278. -	✓
		27577		Prochiro Episcopio	- - -	1.559. -	✓
		27578		Barbieri Antonio	- - -	2.588. -	✓
		27579		Limador Elia	- - -	2.636. -	✓
		27580		Balleri Giuseppe	- - -	418. -	✓
		27581		Gatti Angelo	- - -	5.078. -	✓
		27582		Mastini Antonio	suicidio p. rinuncia al generi	50.000. -	✓
		27583		Angarolo Pichio	pag. comp. generi alim.	2.947. -	✓
		27584		Lovisek Primo	- - -	2.384. -	✓
		27585		Leuchetto Albert	- - -	14.783. -	✓
		27586		Tincutti Ferruccio	- - -	1.454. -	✓
		27587		Simoni Gidami	- - -	2.119. -	✓
		27588		Ditta Quaresima	- - -	596. -	✓
		27589		de Ros Firmino	suicidio	500. -	✓
121 -	16.175.502 15	27590		Cirio Dino	comp. generi alim.	3.251. -	✓
						104039 70	



Reversale	Data	Cognome e Nome	Causale	Importo	Totale	Importo	Data	Cognome e Nome
					16.175.502 15			
							27591	3-8 Bizzotto Eino
							27592	Lanon Attilio
							27593	Liguizzato Olim
							27594	Tararac Bruno
							27595	Torchetti Benim
							27596	Banca Popolare
							27597	Dr. Geronzi Biagio
							27598	Carinati Liana
				- -	16.175.502 15			
376	4-8	Torchetti Massimo	pag. 6. by. 200 zucchero <sup>4/8</sup>	2.000 - ✓			27599	4-8 Tabora Pino
377		Ditta T. J. J. J. J. J. J.	obblig. p. M. J. J. J. J. J. J. <sup>4/8</sup>	20.000 - ✓			27600	Orlandi Gugli
378		Carinati Giuseppe	N. 1500 m. J. J. J. J. J. J. <sup>6/8</sup>	11.500 - ✓			27601	Selamun Elio
							27602	Santana Carlo
							27603	Banca Popolare
							27604	Fizzola Angelo
							27605	Andignu Italo
							27606	Cusinati Estar
				33.500 -	16.209.002 15			
379	6-8	Fantano Giuseppe	acquisti fusti m. J. J. J. J. J. J. <sup>6/8</sup>	750 - ✓			27607	6-8 Perizzo Mario
380		Toscani Mario	vendita carri m. J. J. J. J. J. J. <sup>4/8</sup>	11.175 - ✓			27608	Radice Giuseppe
381		Duganati Antonio	- - - - - <sup>7/8</sup>	50.579 - ✓			27609	Della Torre Ma
382		Fappa Umberto	acquisti m. J. J. J. J. J. J. <sup>7/8</sup>	4.000 - ✓				
				66.504 -	16.275.506 15			
383	7-8	Carozzini Lucio	vendita m. J. J. J. J. J. J. <sup>9/8</sup>	34.030 - ✓			27610	7-8 Piana Emilia
384		Peggin Luigi	acquisti m. J. J. J. J. J. J. <sup>9/8</sup>	8.175 - ✓			27611	Spindan Eugenio
							27612	Morain Ferruccio
							27613	Carfagna Giovanni
							27614	Santoni Giuseppe
							27615	Firillo Umberto
							27616	Spata Fortunato
				42.205	16.317.711 15			
385	8-8	S. A. F. S. S.	rov. ad m. J. J. J. J. J. J. <sup>10/8</sup>	153.588 50 ✓			27617	8-8 Firillo Umberto
							27618	Trindan Giuseppe
							27619	S. S. C. J. e F. A.
							27620	Firillo Umberto
				153.588 50	16.317.711 15			



nto	Totale	Anno	Data	Cognome e Nome	Causale	Importo	Totale
	16.175.502 15					104.034 70	8.940.508 70
		27591	3-8	Bizzotto Gino	comp. vend. generi chin. <sup>9/8</sup>	34. -	
		27592		Fanon Achio	- - - - <sup>25/8</sup>	6.024. -	
		27593		Ignizzato Olino	trasf. membri comit. a Treviso <sup>12/8</sup>	1.000. -	
		27594		Tavarani Bruno	comp. vendite generi <sup>7/8</sup>	3.700. -	
		27595		Torchetti Luciano	- - - - <sup>8/8</sup>	11.724. -	
		27596		Banco Popolare	pag 5 operai mi. 24 dal 22-29/7 <sup>7/8</sup>	94.654 30	
		27597		Dr. Geronzi Giorgio	- re stanz. mesi di luglio <sup>7/8</sup>	2.554. -	
		27598		Carinati Liana	- - - - <sup>7/8</sup>	1.248. -	
-	16.175.502 15					224978 -	8.165482 70
000 -		27599	4-8	Falora Pino	lemistond. al magazzino <sup>9/8</sup>	200. -	
000 -		27600		Palandi Guglielmo	comp. vendite generi <sup>8/8</sup>	2.894. -	
500 -		27601		Salamun Arturo	comp. p. distrib. anini appi. dupli <sup>4/8</sup>	500. -	
		27602		Santoni Carlo	- vendite generi <sup>7/8</sup>	1.742. -	
		27603		Banco Popolare	pag 5 operai 22-29/7 <sup>4/8</sup>	5.070. -	
		27604		Fizzola Angelo	comp. vendite generi <sup>8/8</sup>	5.408. -	
		27605		Androni Italo	pag 500. 22-29/7 <sup>7/8</sup>	500. -	
		27606		Cusinati Costante	comp. vendite generi <sup>8/8</sup>	4.229. -	
500 -	16.209.002 15					20543 -	9.186.025 70
750 -		27607	6-8	Barizzo Mario	suorale <sup>8/8</sup>	1.000. -	
175 -		27608		Padisa Giuseppe	- - - <sup>7/8</sup>	400. -	
579 -		27609		Della Torre Mario	- - - <sup>11/8</sup>	500. -	
000 -							
504 -	16.275.506 15					1.900 -	9.187925 70
030 -		27610	7-8	Priano Lucia	trasp. a Banco del gruppo <sup>21/8</sup>	500. -	
175 -		27611		Spindani Eugenio	suorale <sup>10/8</sup>	1.000. -	
		27612		Morini Teresa	- - - <sup>10/8</sup>	500. -	
		27613		Carlini Giovanni	- - - <sup>9/8</sup>	1.000. -	
		27614		Santoni Giselda	- - - <sup>7/8</sup>	1.000. -	
		27615		Fioriti Umberto	- - - <sup>22/8</sup>	1.500. -	
		27616		Spalti Fortunato	pag 5 19 giorni a lavoro f. 100 <sup>14/8</sup>	1.900. -	
205	16.317.711 15					7400 -	9.195324 70
58850		27617	8-8	Fioriti Umberto	suorale in appreso al f. 27615 <sup>22/8</sup>	1.500. -	
		27618		Spindani Giovanni	suorale <sup>10/8</sup>	1.500. -	
		27619		A. S. C. I. e F. A. R. F.	- - - <sup>8/8</sup>	65.000. -	
		27620		Frate delle Sirenti	- - - <sup>21/8</sup>	80.000. -	
58850	16.317.711 15					148.000 -	9.195324 70



Revenue	Data	Cognome e Nome	Causale	Importo	Totale	Impugn	Data	Cognome e Nome
				153.588 50	16.317.211 15			
						27761	8-8	Panni e Drella
						<del>27762</del>		<del>Spadola Francesco</del>
						27763		Carinatti Gino
						27764		Banca Popolare
						27765		Campini Carlo
				153.588 50	16.471.299 65			
						27766	9-8	Ferrari Antonio
						27767		Pistichini Gino
						27768		Dr. A. Ferrati
				-	16.621.299 65			
386	10-8	Genetti Stefano	avanti acquisto opop	10/8 111.000 - ✓		27769	10-10	Romanelli Ferruccio
387		Bonaldo Gino	acquisto by. 2 opop	10/8 300 - ✓		27770		Del Negro Bruno
388		Marchetti Albert	pag. by. 12.818 di parte	10/8 76.908 - ✓		27771		Didoni Giuseppe
389		Belfio Ferruccio	pag. 1 mulo marchi	10/8 9.500 - ✓		27772		Marchetti Albino
390		Maurino Bruno	-	10/8 18.000 - ✓		27773		Rizzo Ulderico
391		Rebellato Bertoldo	-	10/8 7.500 - ✓		27774		S.O.M.
392		S.O.M.	acquisto lo paul - 9.000	10/8 2.000 - ✓		27775		Tomietto Antonio
393		Fanatta Vittorio	pag. cavalle marchi	10/8 15.000 - ✓		27776		Bacchini Gino
394		Genetti Stefano	pag. saldo by. 600 opop	10/8 93.000 - ✓		27777		Bertoldo Indio
395		Treviran Sante	acquisto cavalle femmine	11/8 7.500 - ✓		27778		Tracani Siro
396		Imario Antonio	pag. mulo marchi	11/8 3.500 - ✓		27779		Gazzola Pietro
397		Fanni Anis	-	11/8 6.500 - ✓				
				350.708 -	16.822.007 65			
398	11-8	Frizzo Luigi	vendita lucido grass	11/8 82.000 - ✓		27780	11-8	Frizzo Luigi
399		Banca Popolare	rimb. somme per fucile caccia	11/8 600 - ✓		27781		Carquetti Gino
						27782		Rasquetti Leo
						27783		Carretti Bruno
						27784		Maschietti Bruno
						27785		Miatelli Gino
						27786		C. L. N. di Casto
						27787		Brunetti Leo
						27788		Fargati Solido
						27789		Oliva Jacco
						27790		Fuga Ernesto
						27791		Bergamini Olivo
				82.600 -	16.822.007 65			



nt	Totale	Importo	Data	Equomo e Nome	Causale	Importo	Totale
588 50	16.317.811 15					148.000 -	9.195.324 70
27761			8-8	Panni e Stella	formit. stampati	1.350 -	
<del>27762</del>				<del>frat. S. Vincenza</del>	<del>---</del>	<del>1.000 -</del>	
27763				Carinati Giuseppe	comp. vendita generi mag. T. cat. equat.	7.640 -	
27764				Banca Popolare	cala spina n. 26 del 29/5/8	96.709 35	
27765				Campano Carlo	pag. fattura	12.000 -	
588 50	16.471.299 65					266.699 35	9.462.024 05
27766			9-8	Ferri Antonio	rend. imp. dio distrib. pp.	80.000 -	
27767				Petrucchi Giacomo	pag. fattura	700 -	
27768				S. A. Ferrat.	mutuo agli equi	153.588 50	
-	16.471.299 65					234.288 50	9.696.312 55
000 -			10-10	Romanelli Jacinto	mutuo	1.000 -	
300 -				Del Negro Anna	---	2.000 -	
908 -				Didoni Giuseppina	---	1.000 -	
500 -				Marchetti Albino	comp. vendita generi	2.949 -	
000 -				Rizzo Ulderico	pag. dim. fine di anno	130 -	
500 -				S. A. O. M.	pag. fattura 26-27-28	1.157 -	
000 -				Tomietto Arturo	comp. vendita generi	674 -	
000 -				Baueri Giovanni	---	12 -	
000 -				Bertolo Indio	pag. anno post. 1/5/8/8	975 -	
500 -				Tracani Stefano	--- red. 1-5/8/8	975 -	
500 -				Gazzola Pire	comp. vendita generi	1.734 -	
708 -	16.822.007 65					12.606 -	9.708.918 55
000 -			11-8	Pirajta Luigi	pag. a Padova f. vend. annu	900 -	
600 -				Carquero Giulio	comp. mutui uffici 1/2 a fine 1/8	500 -	
27782				Rasquati Maria	mutuo	500 -	
27783				Croce Bruno	---	1.000 -	
27784				Mastropasqua Bartolo	pag. a Treviso e dintorni	1.000 -	
27785				Miatello Giuseppino	mutuo	500 -	
27786				C. S. N. d. Castel Godev.	---	100.000 -	
27787				Brunetti Maria	---	1.000 -	
27788				Fagato Solideo	---	1.000 -	
27789				Oliva Paola Vincenza	---	500 -	
27790				Fuga Ernesto	---	1.000 -	
27791				Bergamin Olivo	---	500 -	
600 -	16.822.007 65					111.400 -	9.708.918 55



82.600 - 16.822.00765

- 2792 11-8 Filippetti Anna
- 2793 Trippa Angela
- 2794 Travunin Lu
- 2795 Pilotti Maria
- 2796 Didoni Anna
- 2797 Baggio Firino
- 2798 Cimolin Ana
- 2799 de Grandis
- 2800 Baruchello An
- 2801 Bonin Grazi
- 2802 Bergamin F
- 2803 Bergamin A
- 2804 Valentini Lu
- 2805 Bartolotti Mar
- 2806 Bartolotti Lela
- 2807 Bartolotti Elea
- 2808 Bartolotti Ann
- 2809 Fassina Irini
- 2810 Manetti Arist

82.600 - 16.904.60765

400 13-8 Carinatti Giuseppe vend. tabacca delimitat 13/8

370.150 -

- 27811 13-8 Viti Pentti
- 27812 Drella Grazia
- 27813 Botton Giorgio
- 27814 Foppin Achil

370.150 - 17.274.75765

401 14-8 Caroppati Guido vendita granito campo 14/8

4.250 -

- 27815 14-8 Casalecchi Gi
- 27816 Nugoletti Gi
- 27817 Cameran Ma
- 27818 Fonta Talia
- 27819 Simoni Girol
- 27820 Testi Maria
- 27821 Bragagnolo Gi
- 27822 Pegoria Cesar
- 27823 Tomasini Ghe

402 Fucalti Ernesto acquisto di N. 15 paubi 14/8

1.800 -

6.060 - 17.280.81765





500 - 16.822.00765

111.400 - 9.707.91855

1792	11-8	Filippetti Aurelio	munici	24/8	500 -	✓
1793		Ficchio Angela	-	14/8	500 -	✓
1794		Traversin Luigi	-	13/8	500 -	✓
1795		Pilotti Maria	-	13/8	500 -	✓
1796		Di Loni Armando	-	13/8	500 -	✓
1797		Baggio Firina	-	13/8	500 -	✓
1798		Cimolin Angela	-	13/8	500 -	✓
1799		de Grandis Anton	-	21/8	500 -	✓
1800		Barbello Aurelio	-	14/8	500 -	✓
1801		Bonin Quinto	-	13/8	500 -	✓
1802		Bergamin Luigi	-	14/8	500 -	✓
1803		Bergamin Anton	-	29/8	500 -	✓
1804		Valentini Luigi	-	13/8	500 -	✓
1805		Bortolotti Mario	-	14/8	500 -	✓
1806		Bortolotti Salvatore	-	22/8	500 -	✓
1807		Bortolotti Idem	-	14/8	500 -	✓
1808		Bortolotti Riccardo	-	14/8	500 -	✓
1809		Fasina Lucilio	-	13/8	500 -	✓
1810		Manetti Aristide	-	14/8	1.000 -	✓

600 - 16.904.60765

121.400 - 9.829.31855

17811	13-8	Vito Penti	latina n. 8.	25/8	4.400 -	✓
17812		Dreile Giacomo	p. Lancia, mariti	21/8	3.000 -	✓
17813		Bouton Giorgio	prop. 1. mariti, lami	16/8	1.000 -	✓
17814		Fogghia Achille	munici	14/8	5.000 -	✓

150 - 17.274.75765

13.400 - 9.842.71855

17815	14-8	Caracciolo Giovanni	munici	14/8	2.000 -	✓
17816		Nuglietti Spirito	imp. riparazione, mariti	16/8	1.390 -	✓
17817		Cammeron Maria	munici	16/8	1.000 -	✓
17818		Zonta Italia	-	16/8	1.000 -	✓
17819		Linari Giovanni	-	16/8	1.000 -	✓
17820		Terzi Maria	-	14/8	200 -	✓
17821		Braschi Epimaco	-	14/8	500 -	✓
17822		Pegoni Cesare	-	13/8	500 -	✓
17823		Frasconi Felice	-	16/8	1.000 -	✓

160 - 17.280.81765

8.590 - 9.851.30855

✓







mlt	Totale	Anno	Data	Cognome e Nome	Causale	Importo	Totale
	17.280.817 65						9.851.308 55
	17.280.817 65						
	9.851.308 55						
	7.429.509 10						
000 -	1.500.000 -						
£	8.929.509 10						
	Il Segretario (Dov. Biagio <i>[Signature]</i> )			is del C.P. N. Grossi)			
	Partito Socialista Galeo Franco - Silvio			p. il Partito d'azione Lago Guerrino <i>[Signature]</i>			
					p. il Partito Democratico Cristiano Filippetto Gino <i>[Signature]</i>		



Revers	Data	Cognome e Nome	Causare	Importo	Totale	Amq.	Data	Cognome e Nome
					17.280.817 65			
403	16-8					27824	16-8	Fieppo Epitami
						27825		Banca Popolare
						27826		Marangoni Itella
				- -	17.280.817 65			
403	17-8	Gradapini Ueda	acquisto kg. 15 a 150 di farina	17/8 2.250 - ✓				
404		Fappa Benvenuto	acquisto 15 spaghe	18/8 136.252 - ✓				
405		id.		18/8 16.000 - ✓				
				154.502 -	17.435.319 65			
406	18-8	Caroppo Mario	avere acquisto 15.000 spaghe	21/8 1.000 - ✓		27827	18-8	Lucret Amal
407		id.	- - farina	20/8 1.000 - ✓		27828		Perini Secchi
408		Imania Luigi	avere acquisto barili birra	20/8 40.000 - ✓		27829		amelsato
						27830		Cattapan Fin
						27831		Nicolati Umed
						27832		Sc. S.O.M.
						27833		Berthi Antonio
				42.000 -	17.477.319 65			
409	20-8	Nicolati Umedo	acquisto fave e chiod. vaniglia	20/8 30.790 - ✓		27834	20-8	Am. Ulet. Franzi
410		Stross Vittorio	- - nei sacchi vecchi	20/8 400 - ✓		27835		Spazio "Favet"
411		Imania Luigi	saldo acquisto barili vecchi	21/8 112.500 - ✓		27836		Zamboni Ulet
						27837		Bortolati Gino
						27838		Spalazzo Pietro
						27839		Simoni Gino
						27840		Cecchin Tracy
				143.690 -	17.621.009 65			
412	21-8	Marchesan Augusto	acquisto di kg. 233.500 margine	21/8 1.284 - ✓		27841	21-8	Bodiquon Gian Pa
413		Carinatti Giuseppe	vendita sapone ai detriti	21/8 148.615 - ✓		27842		Zamboni Lena
414		id.	vendita sale ai formai	21/8 5.200 - ✓		27843		Am. Ulet. Franzi
415		Dallan Pietro	acquisto di 32 quintali filo	21/8 3.000 - ✓				
416		Lovisetti Primo	- - kg. 233.500 margine	22/8 1.284 - ✓				
417		Visentin Fortunato	acquisto farina e zucchero vari mat.	22/8 16.000 - ✓				
				175.383 -	17.796.392 65			
418	22-8	Bendo Gino	acquisto 1300 bottiglie	22/8 14.300 - ✓		27844	22-8	Forghetta Umberto
419		Genovesi Umberto - fine	paghi 1573 scatole latte	22/8 2.920 - ✓		27845		Sendelese Primo
420		Fanon Attilio	vend. 1431,68 crasse a 8270	23/8 7.953.60 ✓				
421		Caroppo Mario	saldo acquisto farina (r. rec. 407)	23/8 18.177 - ✓				
				43.350 60	17.839.743 25			



mlt	Totale	Anzi	Data	Cognome e Nome	Causale	Importo	Totale
	17.280.817 65						9.851.308 55
		18/8	16-8	Fieppo Epitami	summiolo	1.500 -	
		17/8		Bana Poplar	pag. spese reti 27 dal 5-12/8	88.728 15	
		18/8		Marengri Stella	summiolo	500 -	
	17.280.817 65					90.728 15	9.942.036 70
250 -							
252 -							
200 -							
502 -	17.435.319 65						9.942.036 70
000 -		18/8	18-8	Luca Amadio	summiolo	1.000 -	
000 -		21/8		Perini Secondo	locat. cavall. 2-3/5	500 -	
000 -				annellato			
		22/8		Cattapan Tullio	summiolo	500 -	
		21/8		Nicola Ernesto	pag. fatture	300 -	
		30/8		loc. S.O.O.M.		1.224 -	
		21/8		Berto Antonio	summiolo	1.000 -	
000 -	17.477.319 65					4524 -	9.946.560 70
90 -		22/8	20-8	An. Ele. Frangione	pag. loc. n. 107 e 93	124 50	
00 -		23/8		Spanio "Ferd."	pag. compensi	6.730 -	
00 -		21/8		Zambelati Adriano	locat. di guardia	1.000 -	
		21/8		Bortolati Gina	summiolo	1.000 -	
		21/8		Garbino Pietro	"	1.000 -	
		23/8		Simoni Giovanni	pag. spese int. p. n. n. e t. n.	1.050 -	
		28/8		Cecchi Tranquillo	comp. p. mant. di 19 fin. a. t. n.	1.000 -	
90 -	17.621.009 65					11.904 50	9.958.465 20
84 -		23/8	21-8	Bordignon Gian Paolo	summiolo	10.000 -	
15 -		22/8		Zambano Renato	locat. di guardia	1.000 -	
00 -		10/9		An. Ele. Frangione	pag. bollette n. n. n. - n. n.	29 75	
00 -							
00 -							
84 -							
20 -							
33 -	17.796.392 65					11.029 75	9.969.494 95
00 -		24/8	22-8	Forghetta Umberto	compens. vendite grani	500 -	
20 -		23/8		Scuderi Emma	assistente	200 -	
53.60							
77 -							
5060	17.839.743 25					700 -	9.970.194 95



Reven.	Data	Espresso e Nome	Causale	Importo	Totale	amp.	Data	Espresso e Nome
				43.850 60	17.839.743 25			
422	23-8	Bendo Gino	acquisti acquisto arena avanzati <sup>23/8</sup>	1.000 - ✓		27746	23-8	Banca Popolare
423		Forghetta Umberto	pag. carne del maspi <sup>24/8</sup>	59.364 - ✓		27747		Forghetta Gino
424		Bendo Gino	saldo acquisto by. 39 Terena <sup>25/8</sup>	1.955 - ✓		27748		id.
						27749		Berto Lino
				65.319 -	17.905.062 25			
425	24-8	Bendo Gino	pag. nei saubi <sup>24/8</sup>	360 - ✓		27750	24-8	Bortolano Gino
426		Perin Giuseppe	acquisto by. 3.550 cinghia <sup>25/8</sup>	1.775 - ✓		26961		Cappellati
						26962		Cechetti
						26963		F. J. Lombardi
						26964		Comune di Resana
						26965		Carroo Ivano
						26966		Dr. Gino Ferr
				2.135 -	17.907.197 25			
427	25-8	Bortolati Luis	acquisto best lupino <sup>25/8</sup>	750 - ✓		26967	25-8	Bortolati Luis
428		Ravanni Lored	rend. 325 bottiglie jumbo <sup>25/8</sup>	975 - ✓		26968		Piazza Luigi
429		Ravanni Mario	acquisto 3 bott. tela venati <sup>25/8</sup>	1.000 - ✓		26969		Spazio S.A.O.M
430		Cattapan Maria	o - i saubi <sup>25/8</sup>	240 - ✓		26970		Molto Maria
431		Poljan Valentino	pag. scheletti caroscelli <sup>25/8</sup>	1.000 - ✓				
				3.965 -	17.911.162 25			
432	27-8	Finari Alessandro	pag. 10 bott. hl. 49.509 L350 <sup>28/8</sup>	17.325 - ✓		28091	27-8	Licence Gino
						28092		Fonari Mario
						28093		Spinnati Olivo
						28094		Sapone Libian
						28095		Battista Gino
						28096		Dogge de Ffelli
				17.325 -	17.928.487 25			
433	28-8	Carinati Giuseppe	rend. n. 5740 molla curio di lana <sup>28/8</sup>	31.678 - ✓		28097	28-8	Daminato Vito
434		id.	- Pl. 12.50 galloni a f15 al kg. <sup>28/8</sup>	18.750 - ✓		28098		Campapulo Ugo
435		id.	- kg. 20 f. molla a f80 al kg. <sup>28/8</sup>	1.600 - ✓		28099		Galimucci Angelo
436		id.	- 7 f. molla dentatura <sup>28/8</sup>	70 - ✓		28100		Lantini Carlo
437		Daminato Vito	pag. carne mac. di maspi <sup>29/8</sup>	5.360 - ✓				
438		Pegorin Lante	acquisto di 1 carota <sup>29/8</sup>	9.000 - ✓				
439		Perin Umberto	- kg. 2 cinghia d. curio <sup>29/8</sup>	800 - ✓				
440		Niclati Ernesto	pag. kg. 50 carbone <sup>29/8</sup>	175 - ✓				
441		Bendo Gino	acquisto 1 pl. neptalino <sup>29/8</sup>	7.000 - ✓				
				74.433 -	18.002.920 25			



Conto	Totale	Comp.	Data	Cognome e Nome	Causale	Importo	Totale
5060	17.839.743 25					700.-	9.970.194 95
200.-	✓	17746	23-8	Banca Popolare	pag. spese ret. N. 28 del 12-19/8 <sup>23/8</sup>	90.964 35	
364.-	✓	17747		Farghetta Gino	comp. vendita carne e spese macer. <sup>24/8</sup>	9.934.-	
355.-	✓	17748		id.	- p. leone di f. g. p. imputati <sup>24/8</sup>	1.200.-	
		17749		Bertini Lino	leoni espositi p. comitat <sup>24/8</sup>	3.600.-	
319-	17.905.062 25					105.698 35	10.075.893 30
160.-	✓	17750	24-8	Bortoluzzi Giusyde	assistenza <sup>24/8</sup>	1.000.-	
75.-	✓	16961		Rappelletti	leoni espositi p. comitat <sup>13/9</sup>	1.200.-	
		16962		Cichetti	- - - <sup>28/8</sup>	300.-	
		16963		F. J. Lombardi	pag. f. fattura <sup>24/9</sup>	300.-	
		16964		Comune di Rensano	aut. ch. p. pag. f. munit. <sup>4/9</sup>	78.000.-	
		16965		Carroo Ivan	pag. f. fattura <sup>12/9</sup>	1.000.-	
		16966		Dr. Giuseppe Ferraresi	pag. f. fattura <sup>25/8</sup>	1.200.-	
135-	17.907.197 25					83.000.-	10.158.893 30
50.-	✓	16967	25-8	Bortolatti Antonio	munit. <sup>25/8</sup>	1.000.-	
75.-	✓	16968		Piozzzo Luigi	pag. f. fattura <sup>25/8</sup>	1.500.-	
00.-	✓	16969		Shawis S.A.O.M.	comp. vendita pecore <sup>30/8</sup>	4.981.-	
40.-	✓	16970		Morletto Mario	assistenza <sup>27/8</sup>	300.-	
00.-	✓						
65-	17.911.162 25					7.781.-	10.166.674 30
25.-	✓	18091	27-8	Ricciaroli Giuseppe	assistenza <sup>27/8</sup>	2.000.-	
		18092		Fonari Mario	comp. vendita carne <sup>27/8</sup>	1.558.-	
		18093		Spignati Olivo	pag. f. resp. aut. f. fattura <sup>4/9</sup>	200.-	
		18094		Lapinetti Roberto	munit. a f. fattura. den. f. fattura <sup>28/8</sup>	1.800.-	
		18095		Battistoni Giuliano	munit. <sup>28/8</sup>	1.500.-	
		18096		Scarpato Felice	assistenza <sup>1/9</sup>	3.400.-	
25-	17.928.487 25					10.558.-	10.177.232 30
78.-	✓	18097	28-8	Daminato Vittorio	comp. vend. carne mac. macer. <sup>30/8</sup>	268.-	
50.-	✓	18098		Camparulo Luigi	- resp. comitat <sup>29/8</sup>	200.-	
00.-	✓	18099		Spalunzo Angelo	munit. <sup>31/8</sup>	3.000.-	
70.-	✓	18100		Lantini Carlo	comp. assist. e spese funerali <sup>29/8</sup>	2.000.-	
60.-	✓						
20.-	✓						
20.-	✓						
15.-	✓						
20.-	✓						
33-	18.002.920 25					5.468.-	10.182.700 30



Rev.	Data	Cognome e Nome	Causale	Importo	Totale
442	29-8	Timoteo Fortunato	pag. 5. l. 39 l. m. c. d. l. 25. 24. <sup>30/8</sup>	1.950 - ✓	18.002.920 25
				1.950 -	18.004.870 25
443	30-8	Carinato Giuseppe	acquisto 2 dampiani <sup>30/8</sup>	250 - ✓	
444		Fatti Giovanni	pag. 5. l. m. c. d. l. 25. 24. <sup>31/8</sup>	27.750 - ✓	
				28.000 -	18.032.870 25
445	31-8	Carinato Giuseppe	vendita fieno al campo <sup>31/8</sup>	1.420 - ✓	
				1.420 -	18.034.290 25
				- -	18.034.290 25
446	3-9	Caro Fortunato	acquisto di un arino <sup>3/9</sup>	3.000 - ✓	
447		Pasotto Diedo	acquisto liquori <sup>3/9</sup>	11.500 - ✓	
448		Argentin Gino	acquisto di 1 cavallo <sup>4/9</sup>	2.000 - ✓	
				16.500 -	18.050.790 25

Imp.	Data	Cognome e Nome
28101	29-8	Fanfani Umberto
28102		Pizzoghello Lino
28103		Bresolin Pietro
28104		Filippetti Gino
28105		Aldo Franco
28106		Paolo Guerin
28107		Forte Carlo
28108		<del>Pasotto Diedo</del>
28109		Margato Vito
28110	30-8	Martignoni P.
28111		Berton Vito
28112		Banca Popolare
28113	31-8	Lubrano Alberto
28114		Beghini Alfredo
28115		Bellocchi Antonio
28116	1-9	Chini Ettore
28117		Pisani Francesco
28118		Banca Popolare
28119		Sandrin Paolo
28120		Bacchin Franco
28121		Grumier. Brio
28122		Polites pag. Pi.
28123		Carinato Lino
28124		Cavagnoli Lucio
28125		Carinato Gino
28126		Inventa Pio
28127		Grumier Gino
28128		Del Fiume G.



Importi	Totale	Imp.	Data	Cognome e Nome	Causale	Importi	Totale
	18.002.920 25						10.182.700 30
1.950 - ✓		28101	29-8	Zampieri Umberto	assistenza	29/8 1.000 -	✓
		28102		Pizzoghello Luigi	-	29/8 1.000 -	✓
		28103		Bressan Pietro	assegno mese di agosto	30/8 5.000 -	✓
		28104		Filippetti Eino	- - -	30/8 5.000 -	✓
		28105		Guido Franco	- - -	30/8 5.000 -	✓
		28106		Papa Giovanni	- - -	30/8 5.000 -	✓
		28107		Forte Carlo	- - -	30/8 5.000 -	✓
		28108		<del>Passolunghi</del>	<del>pag. 5 fattura n. 20 del 10/8/5</del>	<del>3.500 -</del>	
		28109		Magnati Venetia	assistenza	30/8 1.500 -	✓
1.950 -	18.004.870 25					28.000 -	10.214.900 30
250 - ✓		28110	30-8	Mastropasqua Bartol.	pag. 5 fattura	30/8 1.000 -	✓
750 - ✓		28111		Bertoni Vittorio	assistenza	30/8 1.500 -	✓
		28112		Banca Popolare	rimb. assegno paga	31/8 1.000 -	✓
000 -	18.032.870 25					3.500 -	10.214.700 30
420 - ✓		28113	31-8	Rubino Alfredo	pag. mese agosto	31/8 5.000 -	✓
		28114		Beghini Alfredo	assistenza	31/8 1.500 -	✓
		28115		Stefanetti Antonio	-	1/9 1.000 -	✓
420 -	18.034.290 25	28116				7.500 -	10.222.200 30
		28116	1-9	Chini Etore	pag. c. sold.	1/9 4.351 35	✓
		28117		Lei Francesco	- - -	1/9 4.807 20	✓
		28118		Banca Popolare	pag. 2 n. c. compensati	3/9 413.209 45	✓
		28119		Sandrin Rino	- - -	3/9 1.505 -	✓
		28120		Bacchin Enzo	assistenza	3/9 2.000 -	✓
		28121		Grossi avv. Biagio	pag. 5 mese di agosto	3/9 7.000 -	✓
		28122		Polites rog. Pietro	- - -	4/9 2.500 -	✓
		28123		Carinato Liene	- - -	3/9 4.500 -	✓
		28124		Cavagnati Eraldo	- - -	4/9 5.000 -	✓
		28125		Carinato Giuseppe	- - -	3/9 5.000 -	✓
		28126		Duranti Pietro	- - -	3/9 4.500 -	✓
		28127		Guerra Giuseppe	- - -	3/9 9.000 -	✓
		28128		Del Duca Giacomo	- - -	4/9 5.000 -	✓
-	18.034.290 25					468.373 -	10.690.573 30
000 - ✓							
000 - ✓							
000 - ✓							
000 -	18.050.790 25					-	10.690.573 30



Rev.	Data	Espresso e Nome	Causale	Importo	Totale	anz.	Data	Espresso e Nome
					18.050.790 25			
449	4-9	Campagnano Gindan	acquisto di 1 cavale 5/9	7.000 - ✓		28129	4-9	Banca Popolare
450		Cratone - B. P. P. P.	limb. sum. n. 13 exo lib. 5/9	9.158 55 ✓		28130		Ginetti Angelis
						28131		Limini Olga
						28132		Teroni Luigino
						28133		Basso Galliano
						28134		Piazza Uleri
						28135		Limini Olga
				16.158 55	18.066.948 80			
451	5-9	Fonitabano (Pr. n. 2)	vendita falare 6/9	28.501 - ✓		28136	5-9	Paquelin
452		Romanen V. P. P.	part. n. 13 spl. lib. n. 300. 6/9	3.900 - ✓		28137		Scarlatti Dir.
						28138		Gate Domenico
						28139		Cratone - B. P.
						28140		Caroppo Mar
						28141		Landini P. P.
				32.401 -	18.099.349 80			
453	6-9	Bertin Luigino	distin. lib. e rest. del cane 7/9	13.600 - ✓		28142	6-9	Guidolin Ter
454		Carolin Picti	acquisto lib. de cane 7/9	2.500 - ✓		28143		Burati Salvo
455		Dalla Picti	- - - 7/9	2.500 - ✓		28144		Bortolotti Angelo
456		Stanghelin Arturo	- - - 7/9	800 - ✓		28145		Paruti Vito
457		Corletti Riccardo	- - - 7/9	425 - ✓		28146		Bertin Luigino
458		Corletti Giovanni	- - - 7/9	425 - ✓		28147		Traverso Elena
459		Bonin Giuseppe	- - - 7/9	425 - ✓		28148		Fusaro Pascale
460		Canale	- - - 7/9	300 - ✓		28149		B. Popolare
461		Manabie Lanze	- - - 7/9	7.350 - ✓		28150		Giulietti Girol
462		Stanghelin Arturo	- - - 7/9	1.600 - ✓				
				29.925 -	18.129.274 80			
463	7-9	Perigo Alessandro	acquisto di un cane 8/9	3.800 - ✓		28151	7-9	de Grandis Lu
464		Orsetta Angela	part. lib. n. 1 8/9	7.700 - ✓		28152		Rachini Lino
465		Parot Flavio	acquisto - 10/9	5.500 - ✓		28153		Pisano Alba
466		Bertin Luigino	vend. lib. de rest. del cane 10/9	22.425 - ✓		28154		Callegari Gino
467		Canale	- - -	- -		28155		Laportet. Lib
						28156		Tronti Marcel
						28157		Fip. P. P. P. P.
						28158		Uleri Laura
				39.425 -	18.168.699 80			



met	Fabre	Imp	Data	Cognome e Nome	Causale	Importo	Conte
	18.050.790 25						10.690.573 30
200. -	✓	28129	4-9	Banca Popolare	pag. b. comp. ap. l. r.	27926 30	✓
158 55	✓	28130		Giusti Angelino	assistenza	1.000. -	✓
		28131		Limini Olga	---	1.000. -	✓
		28132		Peroni Luigino	---	500. -	✓
		28133		Basso Galliano	---	2.000. -	✓
		28134		Piazza Maria	---	3.000. -	✓
		28135		Limoni Lola	---	2.000. -	✓
15855	18.066948 80					37426 30	10727999 60
501. -	✓	28136	5-9	Paquelin	assistenza	2000. -	✓
00. -	✓	28137		Scavetta Dino	---	5.000. -	✓
		28138		Gatti Domenico	---	200. -	✓
		28139		Erasmus - B. Popolare	saldo pag. b. comp. ap. l. r.	840. -	✓
		28140		Caroppo Maria	rimb. alt. co. versat. p. cap. r.	1.000. -	✓
		28141		Sandrin Prerius	assistenza	1.000. -	✓
01 -	18.099.349 80					10040 -	10738.039 60
00. -	✓	28142	6-9	Guidolin Teresa	assistenza	1.000. -	✓
00. -	✓	28143		Bruno Salvatore	---	500. -	✓
00. -	✓	28144		Bortolotti Angelo	---	1.000. -	✓
00. -	✓	28145		Piretti Vito	pag. b. lat. r.	3.500. -	✓
25. -	✓	28146		Bertin Lucio	- 15 giorni l. r. al cont. r.	2.250. -	✓
25. -	✓	28147		Traverso Elena	pag. b. lat. r.	1.300. -	✓
25. -	✓	28148		Furaro Maria	assistenza	1.000. -	✓
00. -	✓	28149		B. Popolare	pag. b. 8 lib. e 61 imp. r.	1.728. -	✓
50. -	✓	28150		Gaspari Giuseppina	assistenza	500. -	✓
00. -	✓						
25 -	18.129274 80					12778 -	10750.817 60
00. -	✓	28311	7-9	de Grandis Luigi	assistenza	2.000. -	✓
00. -	✓	28312		Rachini Luisa	---	1.000. -	✓
00. -	✓	28313		Briano Albano	---	1.000. -	✓
25. -	✓	28314		Callegari Giuseppina	---	500. -	✓
-		28315		Laportti Libiana	assist. dep. r. sup. l. r.	9.400. -	✓
		28316		Trenti Marcello	assistenza	1.000. -	✓
		28317		Fris. Panni e Treves	pag. b. lat. r.	700. -	✓
		28318		Maria Laura	det. r. r. r. delle r. r. r.	150. -	✓
25 -	18.168699 80					15750 -	10766.567 60



Revista	Data	Cognome e Nome	Canale	Importo	Totale	Revista	Data	Cognome e Nome
					18.168.699 80			
468	10-9	Lucaio Luigi	acquisti acquisto seme <sup>11/9</sup>	5.000 - ✓		28319	10-9	Lucaio Luigi
469		Mastropasqua Mauro	acquisto di fieno <sup>11/9</sup>	8.800 - ✓				
				13.800 -	18.182.499 80			
470	11-9	Perrini Umberto	acquisto 8240 tubi dentifrici <sup>11/9</sup>	65.880 - ✓		28320	11-9	Perrini Umberto
471		Lucaio Luigi	acquisto acquisto 2950 seme e fieno <sup>11/9</sup>	128.000 - ✓		28321		Perrini Umberto
472		Lamperti Angelo	acquisto 1 ql. avena <sup>12/9</sup>	1.500 - ✓		28322		Lamperti Angelo
473		Melchioni Gaetano	acquisto acquisto fieno vari <sup>12/9</sup>	100.000 - ✓				
474		Bendo Gino	acquisto acquisto 50 dardi <sup>12/9</sup>	3.500 - ✓				
475		de Mattia Rinaldo	acquisto acquisto 2000. fieno fieno vari <sup>12/9</sup>	11.000 - ✓				
				309.880 -	18.492.379 80			
476	12-9	Quizzo Giuseppe	acquisto di 2 an. di fieno <sup>13/9</sup>	6.500 - ✓		28323	12-9	Quizzo Giuseppe
477		Maggioli Eugenio	- cavalle fieno <sup>13/9</sup>	12.000 - ✓		28324		Maggioli Eugenio
478		Piazza Giuseppe	- ql. 57.73 fieno vari <sup>13/9</sup>	28.760 10 ✓		28325		Piazza Giuseppe
479		id.	- 2. raffalino <sup>13/9</sup>	14.000 - ✓		28326		Bertoli Antonio
				61.260 10	18.553.639 90	28327		Romanese Donato
						28328		Ferraro Silvio
480	13-9	Talentini Augusto	acquisto cavalle <sup>13/9</sup>	16.000 - ✓		28329	13-9	Quizzo Giuseppe
481		Aquilete Angelo	- acquisto 175 stami a fieno <sup>14/9</sup>	3.500 - ✓		28330		Spano Rosina
482		Tornice Angelo	acquisto 20 sacchi mulo <sup>14/9</sup>	100 - ✓		28331		Maggioli Eugenio
						28332		Elise Angelo
						28333		Bendo Antonio
						28334		Fagato Variato
				19.600 -	18.573.239 90			
483	14-9	de Mattia Rinaldo	acquisto acquisto 360 cinchis tele <sup>14/9</sup>	21.500 - ✓		28335	14-9	Elise Angelo
484		Ceravato Lauro	- di un mulo <sup>14/9</sup>	2.800 - ✓		28336		Pasparini Elise
485		Lavagnetti Carlo	- fieno vari <sup>15/9</sup>	8.570 - ✓		28337		Dal Negro Oreste
486		id.	- - - <sup>18/9</sup>	38.517.50 ✓		28338		Pasparini Oreste
487		Bertoni Luciano	- acquisto fieno da cavalle <sup>18/9</sup>	1.000 - ✓		28339		Colombo Eusebio
488		Grappone Dino	- - - <sup>18/9</sup>	800 - ✓		28340		Falbo Gaetano
						28341		Bardone Rinaldo
						28342		Maggioli Eugenio
						28343		Tip. Trevisan
						28344		Fagato Adriano
				73.287 50	18.646.527 40			



mts	Totale	Anno	Sette	Cognome e Nome	Causale	Importo	Totale
	18.168.699 80						10.766.567 60
000 - ✓		28319	10-9	Simoni Danilo	assistenza	6/12 1.000 -	11
00 - ✓	18.182.499 80					1.000 -	10.767.567 60
80 - ✓		28320	11-9	Brennan Stivino	anticipo p. studio	12/9 10.000 -	11
00 - ✓		28321		Pavan Alessandro	pag. latenze	12/9 600 -	11
00 - ✓		28322		Laudini Rino	assistenza	12/9 300 -	11
00 - ✓							
00 - ✓							
00 - ✓							
80 - ✓	18.492.379 80					10.900 -	10.778.467 60
500 - ✓		28323	12-9	Basso Popolani	pag. operai art. 10-31.	12/9 16.158 -	11
000 - ✓		28324		Forghetta Umberto	pagamenti dazio macellaio	12/9 3.173 -	11
60 10 ✓		28325		Miatta Maria	assistenza	13/9 500 -	11
00 - ✓		28326		Bertoli Antonio	--	14/9 1.000 -	11
		28327		Romanese Demetrio	--	13/9 1.000 -	11
		28328		Ferraro Silvio	--	14/9 1.000 -	11
260 10 ✓	18.553.639 90					22.831 -	10.801.298 60
00 - ✓		28329	12-9	Gazzola Matteo	assistenza	13/9 500 -	11
00 - ✓		28330		Spano Raimondo	--	13/9 1.000 -	11
00 - ✓		28331		Marzo Carlo	ex c.c.v.c. ex p. int. di Corispiu. nel no. cav. 20/10/19	14/9 32.000 -	11
		28332		Elise Angelo	assistenza	3/10 2.000 -	11
		28333		Bendo Antonio	--	17/9 300 -	11
		28334		Fagato Daniele	--	14/9 1.000 -	11
00 - ✓	18.573.939 90					36.800 -	10.838.098 60
00 - ✓		28335	14-9	Elise Angelo	assistenza	15/9 2.000 -	11
00 - ✓		28336		Pasparin Elisa	--	15/9 1.000 -	11
70 - ✓		28337		Dal Negro Oreste	--	22/9 500 -	11
17 50 ✓		28338		Pasinato Oreste	--	19/10 1.000 -	11
00 - ✓		28339		Colombo Emilio	--	13/9 500 -	11
00 - ✓		28340		Falbo Gaetano p. leoni	pag. et. int. p. barabulo	24/9 5.000 -	11
		28341		Bardone Riccardo	pag. art. 19 n. 25	15/9 55 -	11
		28342		Maring Ginevra	pag. latenze	31/1 330 -	11
		28343		Tib. Trevisan	--	31/1 400 -	11
		28344		Fagato Adriano	assistenza	15/9 500 -	11
87 50 ✓	18.646.527 40					11.285 -	10.849.383 60



Reven	Sete	Equone e Nome	Causale	Suppl	Totale	Impi	Data	Equone e
					18.646.527 40			
489	15-9	Zante Pietro	acquisto erario	784 -		28345	15-9	Gazzole Piac
490						28346		Quindolin d'
						28347		Mirabelle an
						28348		Priano Alban
						28349		Stanghehin,
						28350		Lavinio Trin
						28351		Rizzo Modico
						28352		San Luigi Bon
						28353		Falbian Ann
						28354		Carinetti Rin
						28355		Lucano Mar
						28356		Mattia Anto
					18.646.527 40			
489	17-9	Zante Pietro	acquisto erario	17/9 784 - ✓		28357	17-9	Scapin Ado
490		Santini Natale	- fusti mlti	17/9 900 - ✓		28358		Lincomi Dan
491		Coppe Antonio	- cavallo femina	18/9 16.000 - ✓				
492		Brunaro Fortunato	- mulo	17/9 4.500 - ✓				
493		Marchini Gaetano	saldo acquisto penini	18/9 25.210 - ✓				
				47.394 -	18.693.921 40			
494	18-9	Bando Gino	acconti acquisto paladani	19/9 10.000 - ✓		28359	18-9	S. Domenico La
						28360		detti
						28361		detti
						28362		detti
						28363		detti
						28364		detti
						28365		detti
						28366		Tosato Lucio
						28367		Lucato Erno
						28368		Bortolati Jan
						28369		Bortolati aut
						28370		Conforti Gi
						28371		Girolamo Angel
						28372		Battonello a
						28373		Palrano all
						28374		Fice Gaet
				10.000 -	18.693.921			



nr	Stato	Comp.	Data	Cognome e Nome	Causale	Importo	Totale
	18.646.527 40						10.849.383 60
84 -		28345	15-9	Pazzola Claudio	assistenza	15/9 500 -	
		28346		Guidolin Guido	-	15/9 1.000 -	
		28347		Mirabello Antonio	-	18/9 500 -	
		28348		Priano Albano	-	18/9 1.000 -	
		28349		Stangherlin Mario	pag <sup>o</sup> n. 44 di L. n. 281/75 art. 57 comma 1	18/9 7.041 60	
		28350		Lorini Primo	sovvenzione al frutto Ciripino	17/9 50.000 -	
		28351		Rizzo Ulderico	assistenza	12/9 1.000 -	
		28352		Don Luigi Brunello	-	18/9 1.000 -	
		28353		Falbian Amabile	-	12/9 1.000 -	
		28354		Carinati Rino	-	12/9 1.500 -	
		28355		Luciani Maria M. Pae.	-	12/9 1.000 -	
		28356		Mattin Antonio	- rimpatri. Germania	19/9 30.000 -	
	18.646.527 40					95.541 60	10.944.925 20
84 -		28357	12-9	Scapin Adolfo	assistenza	17/9 10.000 -	
00 -		28358		Linconi Danilo	-	18/9 1.000 -	
00 -							
00 -							
110 -							
94 -	18.693.921 40					11.000 -	10.955.925 20
00 -		28359	18-9	S. Domenico Paolo	prestito	20/9 50.000 -	
		28360		detti	-	23/9 50.000 -	
		28361		detti	-	20/9 50.000 -	
		28362		detti	-	18/9 50.000 -	
		28363		detti	-	20/9 50.000 -	
		28364		detti	-	22/10 50.000 -	
		28365		detti	-	19/9 200.000 -	
		28366		Tosato Lucio P. Anna	assistenza	20/9 500 -	
		28367		Luccato Ernesto P. Maria	-	18/9 500 -	
		28368		Bortolato Martino P. Maria	-	13/12 500 -	
		28369		Bortolato Antonio	-	18/9 500 -	
		28370		Carofanti Giovanni	-	26/9 500 -	
		28371		Giusti Angelo	-	26/10 500 -	
		28372		Battocchio Angelo	-	24/9 500 -	
		28373		Lubrano Alfredo	-	24/9 1.000 -	
		28374		Fine Gaetano	-	21/9 500 -	
00 -	18.693.921					505.000 -	



Revers	Data	Espresso e Nome	Causale	Importo	Totale	Conto	Data	Espresso e Nome
				10.000 -	18.693.921 40			
						28375	18-9	Trichon Bru
						28376		Martin Santin
						28377		Quirinato Bru
						28378		Massa Bruni
						28379		Tureati Amb
						28380		Telis Cesare
						28381		Guidolin Orf
						28382		Trichon Bru
						28383		Bartolotti Ida
						28384		Martinello G
						28385		Trichon Bru
				10.000 -	18.703.921 40			
495	19-9	Banichello Assunta	acquisto ragione filo	20/9 1.000 - ✓		28386	19-9	Politis ex Pi
496		Bando Epino	saldo acquisto 5000. ragione filo	20/9 20.000 - ✓		28387		Proposta Gido
497		Bolza Giuseppe	- full	20/9 250.000 - ✓		28388		Beghio Gi Albe
498		Bolza Giuseppe	acquisto campini filo	20/9 300 - ✓		28389		Muglieri Bru
499		Amadeo Bruno	- rimb	20/9 8.500 - ✓				
				279800 -	18.983.721 40			
500	21-9	Rosi Archimede	acquisto di un rimb	21/9 15.000 - ✓		28390	21-9	Giannotti Lil
501		Rossi Fortunato	-	26/9 9.500 - ✓		28391		Spinola Enzo
						28392		Resignato L
						28393		Santa Bruni
						28394		Caracci Luca
						28395		Tro Gennaro
						28396		Moran Tomo
						28397		Alemia Oleno
						28398		Baldasso Enzo
						28399		Mistilli Faust
						28400		Bertoli Leo
						28401		Santa Gino
				24.500 -	19.008.221 40			
502	24-9	Fraccaro Geni	acquisto 2 litri filo di rame	26/9 1.100 - ✓		28402	24-9	Martin Titoni
503		Antonello Lino	pagamento mese maggio	26/9 32.224 50 ✓		28403		Del Canton M
504		Fatti Giovanni	acquisto 3 scatole filo e 1 libbra	26/9 50 - ✓		28404		Fraccaro Bru
				33.374 50	19.041.595 90			



nt	Totale	Empi.	Data	Cognome e Nome	Causale	Importo	Totale
00 -	18.693.921 40					505.000 -	10.955.925 20
		18375	18-9	Pietro Bruno	assistenza	20/9 1.000 -	
		18376		Martin Santina-Dolci	--	21/9 500 -	
		18377		Eusinato Bruno	--	21/9 2.000 -	
		18378		Manna Emerico	--	21/9 500 -	
		18379		Tureati Ambrolo	--	19/9 500 -	
		18380		Telis Cesare	--	18/9 500 -	
		18381		Guidolin Orfeo	--	13/12 500 -	
		18382		Pietro Bruno	--	22/11 500 -	
		18383		Bartolotti Ida	--	1.000 -	
		18384		Martinello Giovanni	pag. 5 latine	1/10 245 -	
		18385		Giuseppe Bruno	assistenza	1.000 -	
00 -	18.703.921 40					513.245 -	11.469.170 20
00 - ✓		18386	19-9	Politis reg. Pietro	pag. 5 rita	19/9 11.689 -	
00 - ✓		18387		Propietta Giovanni	assistenza	19/9 3.000 -	
00 - ✓		18388		Beghiozzi Alberto	rimborso cavale	19/9 65.000 -	
00 - ✓		18389		Muglieri Bruno	pag. 5 fo & trib. lenzine	19/9 1.400 -	
00 - ✓							
00 -	18.983.721 40					81.089 -	11.550.259 20
00 - ✓		18390	21-9	Quinetti Liviana	assistenza	21/9 300 -	
00 - ✓		18391		Spindas Eugenio	--	21/9 300 -	
		18392		Paqualeto Emerico	--	6/10 500 -	
		18393		Latta Maria	--	21/9 500 -	
		18394		Caracci Lenzi	--	25/9 1.000 -	
		18395		Tin Genovella	--	29/9 300 -	
		18396		Manna Rosa	--	21/9 500 -	
		18397		Alemia Eleonora	--	25/9 1.000 -	
		18398		Baldasso Eusebio	--	22/9 300 -	
		18399		Luigi Santina	pulsio etis	26/9 200 -	
		18400		Bertol Massimo	assistenza	28/9 500 -	
		18401		Latta Gina	prestito	22/9 200.000 -	
00 -	19.008.221 40					205.400 -	11.755.659 20
00 - ✓		18402	24-9	Martini Titina	assistenza	26/9 500 -	
24.50 ✓		18403		Del Canton Nella	prestito p. 5 mesi, mont. casa	26/9 20.000 -	
50 - ✓		18404		Franco Bruno	assistenza	25/9 5.000 -	
450	19.041.595 90					25.500 -	11.781.159 20



Revers.	Data	Espresso e Nome	Causale	Importo	Stato	Conto	Data	Espresso e
						19.041.59590		
505	25-9	Bondipani Felice	acquisto di un arredo	26/9 3.800. - ✓			28405	Bontalati auto
							28406	Pettinati fola
							28407	Stirine marie
							28408	an. elev. tren
							28409	Pectore d. ch
							28410	Tronapelli gi
				3.800. -		19.045.39590		
506	26-9	Famini Gorgi	acquisto 3 buste	26/9 3.000. - ✓			28641	Banco Popolare
507		Bertin Lino	pag. 2 stipendi figli ad un solo	28/9 425. - ✓			28642	Politea Pict
508		de Mattia Rinaldo	- by 132 circoli a 8170.	26/9 22.440. - ✓			28643	Bertin Lino
							28644	Salati Alessa
							28645	Fonti Carlo
							28646	auto
							28647	Gardes. Roma
							28648	Bert. Gino
							28649	Lago Querin
							28650	Santa Epino
				25865. -		19.071.26090		
							28651	Ilva Carlo
							28652	Pinde Carlo
						19.071.26090		
509	28-9	Caroppi Carlo	venduto a dir. di f. m. v. n. v.	28/9 15.650. - ✓			28653	Geremia auto
510		Vitio Domenico	acquisto cucina elettrica	29/9 17.000. - ✓			28654	Autorelli Li
511		Marchini Gaetano	pag. 4.1024 p. m. v. n. v.	29/9 66.144. - ✓			28655	Fornari auto
							28656	Bizzini Pict
							28657	Bruno stori
							28658	Ardes Franco
							28659	Lago Querin
				98794. -		19.170.05490		
512	29-9	Santi Giovanni	acquisto vestimenta vesti	3/10 20.000. - ✓			28660	Battaglia fu
							28661	Bellini Lino
							28662	Brunelli Imp
							28663	Cusi nati Pic
							28664	Bando auto
							28665	Chino Angel
			di riprestare	20.000. - ✓				



Flora	Compi	Date	Cognome e Nome	Causale	Importo	Totale
19.041.59590						11.781.159 20
00 - ✓	11405	25-9	Bartollett Antonietta	assistenza	25/9 200 -	✓
	11406		Pettinati Polande	---	25/9 300 -	✓
	11407		Merino Maria	---	25/9 1.500 -	✓
	11408		an. elev. Inespran	pag. 5. let. empi	10/11 80 -	✓
	11409		Pictore d. Chano	- att. patri	1/10 148 60	✓
	11410		Tunnapelli Giuseppe	assistenza	26/9 300 -	✓
00 - 19.045.39590					2.528 60	11.783.687 80
00 - ✓	18641	26-9	Banco Popolo	pag. 5. let. empi	26/9 120 -	✓
25 - ✓	18642		Politeo Pichi	- opera n. 16-23-9	26/9 16.566 30	✓
40 - ✓	18643		Bertini Vittorio	assistenza	23/9 1.000 -	✓
	18644		Salati Alessandrino	---	26/9 500 -	✓
	18645		Fonti Carlo	comp. n. 1. di pensione	26/9 5.000 -	✓
	18646		duci	- - - note	26/9 2.000 -	✓
	18647		Gardeci Rosa	assistenza	23/9 500 -	✓
	18648		Berti Giuseppe	---	23/9 500 -	✓
	18649		Lago Quirino	rid. opera p. e. R. M.	23/9 80 -	✓
08 -	18650		Santi Epino	aut. di equist. gran	25/10 500.000 -	✓
65 - 19.071.26090					526.266 30	12.309.954 10
	18651	27-9	Ilver Carlo	assistenza	23/9 2.000 -	✓
	18652		Pirle Carlo	---	23/9 3.000 -	✓
- 19.071.26090					5.000 -	12.314.954 10
50 - ✓	18653	28-9	Geremia Antonio	assistenza	29/9 500 -	✓
00 - ✓	18654		Antonello Lino	rimb. 13 kg. let. e opera 2 teste	1/10 940 -	✓
44 - ✓	18655		Foscarin Antonio	assistenza	28/9 500 -	✓
	18656		Preziosi Pichi	pag. 5. note pensione	29/9 5.000 -	✓
	18657		Bruna Marina	- - -	29/9 5.000 -	✓
	18658		Arles Franco	- - -	29/9 5.000 -	✓
	18659		Lago Quirino	- - -	29/9 5.000 -	✓
94 - 19.170.05490					219 40 -	12.336.894 10
00 - ✓	18660	29-9	Bartolletto Guido	rimb. opera funebre	2/10 5.572 -	✓
	18661		Bertini Lino	- nota opera equist. empi	2/11 7.000 -	✓
	18662		Brunelli Eugenio	assistenza	15/11 1.000 -	✓
	18663		Cusi nati Piero	---	1/10 1.000 -	✓
	18664		Bando Antonio	---	29/9 500 -	✓
	18665		Chino Angelo	---	18/10 500 -	✓
00 -					15.572 -	

a. signorani

✓



Numero	Data	Cognome e Nome	Causale	Importo	Totale	Numero	Data	Cognome e Nome
			Riposte	20.000 -	19.170.054 90			
						28666	29-9	Quicchio Luigi
						28667		Bertin Adria
						28668		Bortolotti Gino
						28669		Picini Angelo
						28670		Faltrian Sma
						28671		Trucchi Sma
						28672		Maso Sma
						28673		Poppo Sma
						28674		Fossari Sma
						28675		Bergamin Sma
						28676		Bergamin Sma
						28677		Leo Maria
						28678		Lubrano Sma
				20.000 -	19.190.054 90			
513	1-10	Bordignon Felice	pag. 5 rapina filo	2/10 1.000 - ✓		28679	1-10	Politis rep. P.
514		De Mattia Rinaldo	acquisto zaino - Janis	2/10 12.125 - ✓		28680		Carinato Lio
515		Quicchio Angelo	- rastrelliere allumini	2/10 3.300 - ✓		28681		Carazzutti Lio
516		Salvador Agnese	- rapina filo	2/10 1.000 - ✓		28682		Carinato Gino
						28683		Duranti Pich
						28684		Quicchio Gino
						28685		Banca Popolare
				17425 -	19.207.479 90			
517	2-10	Tenaro Ferruccio	acquisto stivatori di porta	3/10 5.000 - ✓		28686	2-10	Carinato Rino
518		De Mattia Rinaldo	- stivatori di porta kg. 204-	3/10 8.080 - ✓		28687		Lubrano Sma
519		Carazzutti Lio		3/10 450 - ✓		28688		Peroni Sma
520		Bertolotti Gino		3/10 800 - ✓		28689		Sma Toppati -
						28690		Politis rep. P.
				14330 -	19.221.809 90			
521	3-10	Bando Gino	acquisto Sopadelle	3/10 3.750 - ✓	19.225.559 90			
522	4-10	Bari Angelo	acquisto acquisto spagole	4/10 50.000 - ✓				
523		De Mattia Rinaldo	acquisto kg. 205 di stivatori	5/10 3.075 - ✓				
				53075 -	19.278.634 90			
524	5-10	Bertin Luigi	venuta rapina filo per una parte	6/10 1.000 - ✓		28751	5-10	Gatti Domenico
						28752		Furlanetto Pich
						28753		Camera del Lavoro
				1.000 -	19.279.634 90			



Conto	Totale	Numero	Data	Cognome e Nome	Causale	Importo	Totale
00 -	19.170.054 90				Riparto	15.572 -	12.336.894 10
		28666	29-9	Guidolin Angelo	assistenza	2/10 500 -	
		28667		Berton Adriana	---	13/12 500 -	
		28668		Bortolato Giuseppe	---	2/10 300 -	
		28669		Licini Angelo	---	29/9 200 -	
		28670		Falbian Ematilo	---	4/10 300 -	
		28671		Trucati Umberto	---	29/9 300 -	
		28672		Maso Antonio	---	1/10 500 -	
		28673		Poppo Giuseppe	---	2/10 500 -	
		28674		Fossarin Antonio	---	13/12 200 -	
		28675		Bergamin Maria	---	1/10 300 -	
		28676		Bergamin Maria	---	1/10 300 -	
		28677		Lio Maria	---	1/10 500 -	
		28678		Lubrano Alfredo	pag. spese dipendenti	29/9 5.000 -	
00 -	19.190.054 90					24.972 -	12.361.866 10
00 - ✓		28679	1-10	Polites reg. Pietro	pag. spese dipendenti	2/10 2.500 -	
25 - ✓		28680		Carinato Liana	- - -	2/10 2.250 -	
00 - ✓		28681		Caravatti Lucia	- - -	3/10 5.000 -	
00 - ✓		28682		Carinato Giuseppe	- - -	2/10 5.000 -	
		28683		Durante Pietro	- - -	2/10 4.500 -	
		28684		Quirpa Giuseppe	- - -	3/10 4.500 -	
		28685		Banca Popolare	prelevamento 10 libretti. ampie	3/10 240 -	
25 -	19.207.479 90					23.990 -	12.385.856 10
00 - ✓		28686	2-10	Carinato Rino	assistenza	2/10 500 -	
30 - ✓		28687		Lubrano Alfredo	rimb. spese collaudate	3/10 1.480 -	
50 - ✓		28688		Perni e Suelle	pag. fatture	4/10 5.890 -	
10 - ✓		28689		Stro Toppati - Trauplo	- - -	4/10 6.346 -	
		28690		Polites reg. Pietro	pag. spese dipendenti n. 34	2/10 14.910 60	
30 -	19.221.809 90					29.126 60	12.414.982 70
50 -	19.225.559 90					-	12.414.982 70
00 - ✓							
45 - ✓							
45 -	19.278.634 90					-	12.414.982 70
00 - ✓		28751	5-10	Gatti Domenico	assistenza	6/10 300 -	
		28752		Furlanetto Pietro	---	6/10 600 -	
		28753		Camera del Lavoro	prestito p. stip. rimpicciati	6/10 10.000 -	
00 -	19.279.634 90					10.900 -	12.425.882 70



Conto	Data	Espresso e Nome	Causale	Importo	Totale	Anno	Data	Espresso e No
					19.279.634 90			
525	6-10	Machini Gaetano	acquisti vari	8/10 138.000 - ✓		19254	6-10	Trattini Eliseo
						19255		Val Finime G
						19256		Zappa Umberto
						19257		Quindici Gino
				138.000 -	19417.634 90			
						19258	8-10	Landrini Rocco
						19259		Doppiole Ipp
						19260		Stroes Santo
						19261		Cecchetti Mario
						19262		Partello
						19263		Dion Follis
						19264		Bortolotti Lu
						19265		Pisan Riber
						19266		Parquatin &
						19267		Salamone de
						19268		Carquello Gi
						19269		Quindici Ro
						19270		Zanchetta re
						19271		Carbone
						19272		Arquatin B
						19273		Bernard. To
						19274		Ersetta Gino
						19275		Zanon Enzo
				-	19417.634 90			
526	9-10	Brennan Marino	avanti resti hyp. di 10000 a prefer	9/10 5000 - ✓		19276	9-10	Brennan St
						19277		Quindici Eug
				5000 -	19422.634 90			
527	10-10	Prigge Ruffino	acquisti di 10000 a rete	11/10 400 - ✓		19278	10-10	C. L. N.
						19279		Fip. Trevisan
						19280		Meneghin
				400 -	19423.034 90			
528						19281	11-10	Polites sq. Pio
						19282		Cavall. Mario
						19283		Cavall. Gino
						19284		Zanchetta Gi
				-	19423.034 90			



Totale	Data	Cognome e Nome	Causale	Importo	Totale
19.279.634 90					12.425.882 70
2 - ✓	6-10	Frantini Eliseo	assistenza	6/10 1.000.-	✓
		Val Finime Germano	conti fattura	6/10 5.000.-	✓
		Zappa Umberto	rimb. caparra p. speghe	8/10 7.000.-	✓
		Quadrini Gino	pag. li. 220 temp. 2 f. 74.	8/10 16.940.-	✓
2 - 19.417.634 90				29.940.-	12.455.822 70
	8-10	Sandrin Rocco	assistenza	9/10 150.-	✓
		Doppiole Ippolito	---	9/10 3.000.-	✓
		Stroes Sante	---	9/10 350.-	✓
		Cecchetti Paolo	---	13/12 200.-	✓
		Pastello	---	9/10 3.000.-	✓
		Dion Fulvio	---	9/10 200.-	✓
		Bortolotti Eugenio	---	9/10 500.-	✓
		Pisan Riberale	---	23/11 200.-	✓
		Pasqualini Lino	---	13/12 200.-	✓
		Salamone Arturo	compensi mens. ann. 2.	9/10 450.-	✓
		Carquello Giulio	pulizie uffici C.L.N.	11/10 300.-	✓
		Giannetti Roberto	assistenza	9/10 200.-	✓
		Zanchetta ved. Barlati	---	9/10 200.-	✓
		Carbone	---	13/12 200.-	✓
		Arquatin Bruno	---	10/10 300.-	✓
		Bernardi Indro	3 mesi lavoro straordinario	12/10 2.500.-	✓
		Ersetta Giuseppe	assistenza	10/10 200.-	✓
		Zanon Emanuele	pag. fattura	10/10 1.052.-	✓
2 - 19.417.634 90				13.202.-	12.469.024 70
2 - ✓	9-10	Bressan Giovanni	lavori esecut. p. Comm. Fin. 9/10	2.000.-	✓
		Giordan Eugenio	assistenza 10/10	200.-	✓
2 - 19.422.634 90				2.200.-	12.471.224 70
2 - ✓	10-10	C.L.N.	spese funerali 10/10	100.-	✓
		Fip. Trevisan	pag. fattura N. 1/278 3/11	280.-	✓
		Meneghin	- - - 23/10	690.-	✓
2 - 19.423.034 90				1070.-	12.472.294 70
	11-10	Politis reg. Pietro	pag. operai art. 35 del 1-6/10 11/10	7.755 15	✓
		Canelli Maddalena	assistenza 16/10	500.-	✓
		Canelli Giovanni	---	16/10 500.-	✓
		Zanchetta Giovanni	---	12/10 1.000.-	✓
2 - 19.423.034 90				9.755 15	12.482.049 85



						19423.034 90			
528	12-10	Benedo Spino	pag. scabellu meta	13/10	30.250 - ✓		28785	12-10	Fazio Carlo
529		Ban Angelo	pag. 11400 spagole e 89	15/10	102.600 - ✓		28786		Sal Negro Amm
						132850 -	28787		Francis Adol
						19555.884 90			
530	13-10	Gravina cm 4	altre. per p. b. a. p. m. 4.	15/10	720 - ✓		28788	13-10	Aditi Grazia
531		Marino Leonardo	pag. 540 scabellu meta	15/10	280 - ✓		28789		Piazza Luigi
							28790		Pulcrano alb
							28791		Sanovin clon
							28792		Scabellu di
							28793		Pizzo Luigi
							28794		Piazza Luigi
							28795		<del>Luigi</del> accat
							28796		Caneppe Amm
							28797		Piazza Luigi
							28798		Caneppe Amm
							28799		Bilivati Grazia
							28800		Del Fiume f
					1.000 -	19556.884 90			
532	15-10	Ban Angelo	pag. 10.080 spagole e 89.	16/10	106.720 - ✓		28801	15-10	Lucrezia Grazia
							28802		Quadrupini
					106.720 -	19663.604 90			
					-	19663.604 90			
							28803	16-10	Narduzzi Pa
							28804	18-10	Fertile Ferru
							28805		Berton Luigi
							28806		Bianco Bern
							28807		Carroll Marin
							28808		Carretto Jac
							28809		Fonte Carlo
							28810		Polita res. Pi
						19663.604 90			
533	20-10	de Mathie Rinaldo	acquisti sacchi	22/10	93540 - ✓		28811	20-10	Don Giuseppe
534		Treviran Angelo	-	22/10	760 - ✓		28812		Alessio Raimon
535		Ferro Spinetto	- 1 fanale	22/10	400 - ✓		28813		Luigi Vittorio
536		Pignante Angelo	acquisti 175 fucili e 1.	22/10	175 - ✓		28814		Francesco Sil
					94875 -				



	19423.03490						12.482.04985
50 - ✓		18785	12-10	Fazio Carlo	assistenza	13/12	2.000 - ✓
00 - ✓		18786		Dal Negro Bruno	-	13/10	1.000 - ✓
		18787		Francis Adeline	-	22/10	500 - ✓
50 -	19555.88490						3.500 - 12.485.54985
120 - ✓		18788	13-10	Aditi Profiro	assistenza	13/10	500 - ✓
80 - ✓		18789		Piazze Luigi	pag <sup>h</sup> latine	13/10	800 - ✓
		18790		Lubrano Alfredo	- finai	13/10	10.000 - ✓
		18791		Landini Clari	assistenza	13/10	3.000 - ✓
		18792		Scaraballo Dino	-	13/10	2.000 - ✓
		18793		Rizzo Luigi	serv. p. univers. fin. p. p.	27/10	3.000 - ✓
		18794		Piazze Luigi	-	16/10	2.000 - ✓
		18795		<del>Luigi Alessi</del>	<del>annullato</del>		<del>3.000 -</del>
		18796		Ranocchini Amelio	-	15/10	2.000 - ✓
		18797		Piazze Luigi	recl.	13/10	1.000 - ✓
		18798		Ranocchini Amelio	-	16/10	1.000 - ✓
		18799		Bilisti Graubino	assistenza	13/10	200 - ✓
		18800		Del Duino Francesco	recl. latine n. 123	16/10	10.600 - ✓
00 -	19556.88490						39.100 - 12.524.64985
20 - ✓		18801	15-10	Morero Giancarlo	acquisto 2.400 lampine n. 73-	16/10	29.200 - ✓
		18802		Quadepini Edo	requisizioni macchine c.v. n.	15/10	9.500 - ✓
20 -	19663.60490						38.700 - 12.563.34985
		18803	16-10	Narduzzi Paolo	prestito	16/10	10.000 - ✓
	19663.60490						10.000 - 12.573.34985
		18804	18-10	Fertile Ferruccio	assistenza rim. comp. tasse	18/10	200 - ✓
		18805		Bertin Luigi	salario 1-15/10	18/10	3.078 - ✓
		18806		Pianes Bruno	- 23-30/9	18/10	1.241,60 ✓
		18807		Carroll Maria	assist. medic. farmac.	19/10	1.000 - ✓
		18808		Cecchetti Prodesto	prestito	19/10	50.000 - ✓
		18809		Zonta Carlo	riparazioni collaudate	19/10	1.536 - ✓
		18810		Polito, rep. Pirelli	pag <sup>h</sup> energia elet. local. ex. n. 123	22/10	88 - ✓
	19663.60490						57.143,60 12.630.49345
10 - ✓		18811	20-10	De Giuseppe Maurizio	contributo pro onere n. 123	9/11	70.000 - ✓
60 - ✓		18812		Oleis Umberto	mutuo	20/10	500 - ✓
00 - ✓		18813		Antoni Vittorio	assistenza	20/10	200 - ✓
75 - ✓		18814		Francesco Silvio	-	20/10	200 - ✓
75 -							70.900 -

realizzazione  
pub. data 17/12/47





					94875 -	19.663.504 90			
537	20-10	Polin Adriano	acquisto 2 radii rete	22/10	1.200. -	✓	28815	20-10	Bendo Antino
538		Ing. Vasselli	- 15 spaghi a L. 22	22/10	330. -	✓	28816		Fraccaro Bruno
539		Faini Battista	- 29 kg. rottami alluminio	22/10	725. -	✓	28817		Martino Puly
540		Carlini Alessandro	- corde, collini, rulli p. scopa	22/10	2.640. -	✓	28818		Bendo Bruno
541		Barri Angelo	avanti acquisto spaghi	31/10	10.000. -	✓	28819		Bianco Albano
542		Pattani Antonino	acquisto 10 metri rete, rete a L. 50	22/10	75. -	✓	28820		Torini Luigi
					109845 -	19.773.449 90		28821	Pisan Rinaldo
								28822	Sandrin Rino
								28823	Carotolo Gino
								28824	Carinatti Epio
								28825	Polites eq. P.
								28826	detto
								28827	Barbini Forti
								28828	22-10
								28829	Fano Marino
								28830	Dioni Filippo
								28831	Bendo Bruno
								28832	Mappurati R.
								28833	26-10
543	26-10	Barri Angelo	rete acquisto spaghi	31/10	62450. -	✓	28834	26-10	Bianco Albano
544		Torini Luigi	acquisto rete	27/10	5.000. -	✓			
					67450 -	19.840.899 90		28835	In Carlo V. An.
								28836	Bortolato Ant.
								28837	Bauchin Jan.
								28838	Orles Franc.
								28839	Bressini Pict.
								28840	Brennan Nic.
								28841	Orles Franc.
								28842	Lap. Guerin.
								28843	Catapani Gino
								28844	Polites eq. P.
								28845	Carinatti L.
								28846	Cavaputo R.







5.500  
2.150  
8.650

- - 19.840.899 90

28845 27-10 Carinatti Ep  
28846 Durante Piel  
28847 Guizzo Ep  
28848 Lubrano Alf  
28849 Bernardi Tr  
28850 Bensate Piel

- - 19.840.899 90

545 30-10 Besta Linceo 1° acunt vendita tenuti 30/10 366.000 - ✓

29251 30-10 Lubrano albu  
29252 id.  
29253 Guizzo Ep  
29254 Unione Copera  
29255 Bergamin Ep  
29256 Gerolimella L  
29257 Lago Guercino  
29258 Furlani Rena  
29259 Polite Pite  
29260 dett  
29261 dett

366.000 - 20.206.899 90

546 5-11 Besta Linceo 2° acunt vendita tenuti 6/11 89.000 - ✓  
547 Bendo Epno 2° acunt 1094 p. linc tenuti 6/11 49.230 - ✓  
548 Besta Linceo 3° acunt vendita tenuti 6/11 77.000 - ✓  
549 Besta Linceo 4° - - - 6/11 143.000 - ✓

29262 5-11 Lago Guercino  
29263 Bianchi Pite  
29264 Lago Guercino  
29265 Besta Linceo  
29266 Durante Piel  
29267 Bianco Bruno  
29268 Unione Copera

358.230 - 20.565.129 90

550 6-xi Besta Linceo 5° acunt vendita tenuti 6/11 108.000 - ✓

29269 6-xi Aello Franco  
29270 Lubrano alf  
29271 Giuliano Pio

108.000 - 20.673.129 90

29272 7-xi Aello Franco  
29273 Cecchetti Natal

- - 20.673.129 90

✓



Rend. 6.000 - Rend. 1.500  
 - 5.500 - Rend. 8.500 -  
 - 5.000 - Rend. fino al 31/5/45

-	-	19.840.899 90				70.950 -	12.739.049 65
18875	27-10	Carimati Epinepe Cassat Verde	assegno titolo	30%	5.000 -		
18846		Durante Pichi	-	27%	4.500 -		
18847		Quizza Epinepe	-	27%	4.500 -		
18848		Lubrano Alfredo	-	27%	5.000 -		
18849		Bernardi Indro	-	27%	1.500 -		
18850		Bernardi Pichi	-	2/11	1.500 -		
-	-	19.840.899 90				92.950 -	12.831.999 65
19251	30-10	Lubrano Alfredo	opere diverse portate p. c. del Cantato	2/11	820 -		
19252		id.	aspirato 5 litri di olio	2/11	120 -		
19253		Quizza Epinepe	opere diverse portate a tre in a tre in	2/11	1.000 -		
19254		Unione Cooperativa	prestito per lavori Ente Cass. Improprietari	31/10	500.000 -		
19255		Bergamin Epinepe	esistente	2/11	1.000 -		
19256		Gerolamo Lubrano Indro	-	2/11	2.000 -		
19257		Lago Quercino	pagato p. assenti a diversi	22/11	1.500 -		
19258		Furlani Renato	anticipo stip. emiss. dist. Venturo	31/10	3.000 -		
19259		Polite Pichi	anticipo pagato a Indro p. assenti	31/10	1.000 -		
19260		id.	- - - - - Bernini Pichi p. assenti	31/10	1.000 -		
19261		id.	- versato dall'Ente Popolare a				
			Hand. gir. p. aspirato retr.	31/10	100.000 -		
00 -	-	20.206.899 90				611.440 -	13.443.439 65
29262	5-11	Lago Quercino		6/11	1.500 -		
29263		Bernini Pichi	rimb. opere port. p. c. del Cantato a tre in	31/10	1.540 -		
29264		Lago Quercino	anticipo aut. op. a Font. Carlo p. prestiti	6/11	10.000 -		
29265		Bertoni Epinepe	asenti stip. titolo	6/11	2.000 -		
29266		Durante Pichi	anticipo stip. titolo	22/11	1.500 -		
29267		Bianco Bruno	asenti stip. titolo	6/11	2.000 -		
29268		Unione Cooperativa	asenti lavorati presso fondo Impie	6/11	200.000 -		
30 -	-	20.565.129 90				218.540 -	13.661.979 65
29269	6-11	Carlo Franco	rimb. opere m. p. c. Cantato	6/11	1.000 -		
29270		Lubrano Alfredo	- - - p. auto Cantato	6/11	1.600 -		
29271		Giuliano Pio	prestito	6/11	190.000 -		
00 -	-	20.673.129 90				192.600 -	13.854.579 65
29272	7-11	Carlo Franco	rimb. opere m. p. c. Cantato	6/11	10.000 -		
29273		Cecchetti Verde	pag. p. opere m. p. c. Cantato	8/11	600 -		
-	-	20.673.129 90				10.600 -	13.865.179 65







0 - ✓	20.673.129 90				13.865.179 65
0 - ✓	20.771.129 90				13.865.179 65
0 - ✓	20.906.129 90	19274 9-xi	Papa Giovanni	acquisto foto Pat. belaste <sup>9/11</sup>	70.000 - ✓
0 - ✓	21.007.129 90				13.935.179 65
0 - ✓	21.007.129 90				13.935.179 65
0 - ✓		29275 12-xi	Simone Girolamo	22/xi 200 - ✓	
0 - ✓		29276	Ades Francesco	rimborso miss. Cagliari - Vespis Finex <sup>22/xi</sup> 1.280 - ✓	
5 - ✓		29277	Francesco Emilio	ent. al Com. 15 <sup>13/11</sup> 70.000 - ✓	
0 - ✓		29278	Antonio Giuseppe	comp. di ind. bagno balneali <sup>22/xi</sup> 3.205 - ✓	
0 - ✓					
0 - ✓					
2 - ✓					
6 - ✓					
0 - ✓					
5 - ✓					
0 - ✓					
0 - ✓					
0 - ✓					
18 - ✓	21.146.677 90				74.685 - 14.009.864 65
		29279 13-xi	Brano Bruno	stip. orolo e 30. Prins. moduli <sup>13/xi</sup> 8.250 - ✓	
		29280	Berto Bruno	- 15/xi - 15/xi <sup>13/xi</sup> 6.000 - ✓	
		29281	Giuseppe Pichi	alim. moduli <sup>13/xi</sup> - 15/11 1.500 - ✓	
		29282	Giuliano Pio	prestato <sup>13/xi</sup> 60.000 - ✓	
		29283	Franco Luciano	prestato e riparaz. macchina <sup>23/11</sup> 350 - ✓	
		29284	Stefano Emilio	emissione <sup>14/xi</sup> 1.000 - ✓	
		29285	Ades Francesco	acquisto girab. <sup>a port. 16/11</sup> 400 - ✓	
					77.500 - 14.087.364 65
	21.146.677 90				
		29286 15-xi	Rosa Maria	salario 22-31/xi-1945 <sup>17/xi</sup> 1.085 - ✓	
		29287	Franco Bruno	- 7-31/xi-1945 <sup>20/xi</sup> 3.887 - ✓	
					4972 - 14.092.336 65
0 - ✓		29288 16-xi	Franco Giuseppe	prestito p. mant. d'arte (fino 31/12) <sup>13/11</sup> 100.000 - ✓	
0 - ✓		29289	Stefano Pio	prestito fino 31-12-1945 <sup>20/11</sup> 1.000.000 - ✓	
0 - ✓					
2 - ✓					
0 - ✓	21.346.677 90				1.100.000 - 15.192.336 65



					21,346.677 90
					- - 21,346.677 90
					- - 21,346.677 90
571	20-xi	Berta Lincep	15° acento nico vend. limit <sup>20/xi</sup>	30.000 - ✓	
572		auto	16° - - - <sup>20/xi</sup>	35.000 - ✓	
573		auto	17° - - - <sup>20/xi</sup>	55.000 - ✓	
				120.000 -	21,466.677 90
574	22-xi	David Celes	aguinte 4 pibeas <sup>22/xi</sup>	50 - ✓	
575		Benda Lino	- 1 rospado de foma <sup>22/xi</sup>	50 - ✓	
576		Mite Graeme	- campina <sup>22/xi</sup>	50 - ✓	
577		Fera Lincep	- - <sup>22/xi</sup>	100 - ✓	
578		Blanchelin elba	- by 15.50 pua de elba <sup>22/xi</sup>	930 - ✓	
579		Berta Lincep	18° acento nico vend. limit <sup>22/xi</sup>	55.000 - ✓	
580		Brayado Antini	aguinte 1 tubo <sup>22/xi</sup>	200 - ✓	
581		Gepato Lincep	- 2 bast. e 1 fudo <sup>22/xi</sup>	800 - ✓	
582		Lena Pico	aguinte N°3 pua 600x16 <sup>22/xi</sup>	40.000 - ✓	
583		Berta Lincep	19° acento nico vend. limit <sup>22/xi</sup>	174.000 - ✓	
				271.180 -	21,737.857 90
584	23-xi	Lapa Graeme	just. acento auto emp 29.174 <sup>24/xi</sup>	70.000 - ✓	
585		Berta Lincep	20° acento nico vend. limit <sup>24/xi</sup>	146.000 - ✓	
586		Berta Lincep	21° - - - <sup>24/xi</sup>	125.000 - ✓	
				341.000 -	22,078.857 90
587	26-xi	Berta Lincep	22° acento nico vend. limit <sup>26/xi</sup>	197.000 - ✓	
				197.000 -	22,275.857 90
588	27-xi	Quiliana Pi	acento lind. pua emp 29.174 <sup>28/xi</sup>	10.000 - ✓	
589		Fudo auto pua	aguinte Lincep <sup>28/xi</sup>	18.000 - ✓	
590		Berta Lincep	23° acento nico vend. limit <sup>28/xi</sup>	219.000 - ✓	
				247.000 -	22,522.857 90

29290	17-xi	Brenan 22			
29291		Peruella			
29292	19-xi	Motello 22			
29293	22-xi	Ceneppa Lincep			
29294		Lilia Lincep			
29295		Parilla 22			
29296		Lapa Graeme			
29297	23-xi	Funes 22			
29298		Confortin			
29299		Lilla 22			
29300	27-xi	Milla 22			
29691		Lapa Graeme			
29692		id.			
29693		id.			
29694		Ades Fra			
29695		Brenan 22			
29696		Brenan 22			
29697		Lapa Graeme			
29698		Ades Fra			





21.346.677 90

29290	17-ii	Brennan Thomas	amist. fatto col mio denaro	28/ii	300 -	✓
29291		Parguacello Marino	amist. fatto	19/ii	1.000 -	✓
					1.300 -	15.193.636 65

21.346.677 90

29292	19-ii	Martello Faustino	compenso giudizio etico	20/ii	200 -	✓
					200 -	15.193.836 65

21.346.677 90

20 - ✓  
 10 - ✓  
 20 - ✓  
 0 - ✓

21.466.677 90

29293	22-ii	Caneppa Girolamo	amist. fatto	24/ii	1.500 -	✓
29294		Filio Ladino	-	26/ii	1.000 -	✓
29295		Parillo Vito	reddo fatto per mio denaro	23/ii	14.000 -	✓
29296		Lupo Giovanni	acquisto libri per Patria Italiana	24/ii	30.000 -	✓
					46.500 -	15.240.336 65

50 - ✓  
 10 - ✓  
 50 - ✓  
 0 - ✓  
 10 - ✓  
 10 - ✓  
 0 - ✓  
 0 - ✓  
 00 - ✓  
 20 - ✓

21.737.857 90

29297	23-ii	Furano Vito	amist. fatto	24/ii	500 -	✓
29298		Confalone Giovanni	-	24/ii	500 -	✓
29299		Esilaro Antonio	prestito fatto 10-11-12	28/ii	5.000 -	✓
					6.000 -	15.246.336 65

20 - ✓  
 20 - ✓  
 10 - ✓  
 0 - ✓  
 22.078.857 90

22.275.857 90

29300	27-ii	Urtilo Alberto	prestito fatto 15-11-1945	27/ii	500.000 -	✓
29691		Lupo Giovanni	rimb. acquisto 5 lib. angr. et. ecc.	27/ii	186 -	✓
29692		id.	spese acquisto 5 gramma et. ecc.	27/ii	75.000 -	✓
29693		id.	stip. mensile	28/ii	5.000 -	✓
29694		Redes Franco	-	28/ii	5.000 -	✓
29695		Brennan Thomas	-	28/ii	5.000 -	✓
29696		Bredin Pietro	-	29/ii	5.000 -	✓
29697		Lupo Giovanni	rimb. spese viaggi Roma	28/ii	4.760 -	✓
29698		Redes Franco	- - - - - Treni	29/ii	1.180 -	✓
					601.126 -	15.847.462 65

0 - ✓  
 0 - ✓  
 0 - ✓  
 0 - ✓  
 22.522.857 90



					22.522.857.90
591					- - 22.522.857.90
591	29-xi	Bertin Lincep	24: averti nuovo vend. limit <sup>29/11</sup>	137.000 - ✓	
592		id.	25: - - - <sup>29/11</sup>	116.000 - ✓	
				253.000 -	22.775.857.90
				- -	22.775.857.90
593	1-xii	Bertin Lincep	26: averti nuovo vend. limit <sup>1/12</sup>	85.000 - ✓	
				85.000 -	22.860.857.90
594		Bertin Lincep	27: averti nuovo vend. limit <sup>4/12</sup>	61.000 - ✓	
595		id.	28: - - - <sup>4/12</sup>	73.000 - ✓	
596		id.	29: - - - <sup>4/12</sup>	79.000 - ✓	
597		id.	rent. averti n. 1. r. r. an. 29265 <sup>4/12</sup>	2.000 - ✓	
598		Primo Bruno	- - - - 29268 <sup>4/12</sup>	2.000 - ✓	
599		Carognati Paolo	alleg. ric. di Milano per. p. vendita <sup>4/12</sup>	500 - ✓	
				217.600 -	23.078.457.90



29691	28-xi	Talona Rim
29700		chiesi cup
29701	29-xi	Lettin cup
29702		Letto elio
29703		Barale L
29704		Giuniet. R
29705		Ross hirk
29706	30-xi	Pap piumi
29707	1-xii	Politeo Piti
29708		Canes car.
29709		unna cines
29710	3-xii	Lubano cell
29711		Pietrohen g
29712		Basel. Vite
29713		Grigzo Jim
29714		Fulani Ren
29715		Bertin Lincep
29716		Primo Bruno
29717		Dravate Piti
29718		Carinato gi
29719		Carinato L
29720		Scandubus
29721	4-xii	Carognati P
29722		Pietrohen Ren



22.522.85790

29691 28-xi Talone Rino emittenti  
29700 chiese super

29/11 1.500 -  
29/11 1.000 -

15.847.46265

- 22.522.85790

2.500 - 15.849.96265

29701 29-xi Lettin Agnese natalo 22-24/xi  
29702 Parotto Elide - -  
29703 Bonalolo Lino - -  
29704 Ginnati Rosetta - -  
29705 Rond Mirko segretario. mensile

29/11 414 -  
29/11 405 60  
29/11 474 -  
29/11 455 -  
30/11 142 50

0 - 22.775.85790

1.891 10 15.851.85375

29706 30-xi Papa Giovanni argent. fest. natalo.

30/11 100.000 -

- 22.775.85790

100.000 - 15.951.85375

29707 1-xii Politeo Pietro onore mese di novembre  
29708 Camer Conf. del Lavoro contributo  
29709 Unione cooperative onore del delib. sp. rep. mens. 2/12  
onore del delib. sp. rep. mens. 2/12

1/12 2.500 -  
2/12 100.000 -  
2/12 200.000 -

0 - 22.860.85790

302.500 - 16.254.35375

29710 3-xii Lubrano Alfredo stipendio 1-15/xi  
29711 Prochironi Giovanni pag. 5 fattori  
29712 Parotto Vito - -  
29713 Grizzon Giuseppe stipendio 1-15/xi  
29714 Furlan Renato - novembre  
29715 Berton Lino - 15-30/xi  
29716 Bruno Bruno - -  
29717 Durante Pietro sede - novembre  
29718 Carinato Giuseppe - novembre  
29719 Carinato Lino - -  
29720 Scarambulo Giovanni - -

3/12 2.500 -  
27/12 571 -  
14.000 -  
3/12 2.500 -  
5/12 5.000 -  
4/12 3.000 -  
4/12 2.750 -  
5/12 2.500 -  
5/12 5.000 -  
5/12 1.000 -  
4/12 1.500 -

- 22.860.85790

40.321 - 16.294.67475

29721 4-xii Casaputo Euse stipendio mensile  
29722 Prochironi Bruno assist. sp. sanatoriale

5/12 6.000 -  
4/12 3.250 -

0 - 23.078.45790

9750 - 16.304.42475



23,078,457 90

29723 5-12 Unine Dome  
29724 5-12 emc. ex Inter  
29725 Rematin  
29726 Vittadini Lea

- - 23,078,457 90

29727 6-12 Rome Jirka  
29728 Marino Leon

- - 23,078,457 90

600	7-12	Berton Lincep	30° acenti niano vend. temt <sup>12/12</sup>	70.000 - ✓	
601		id.	31° - - - - - <sup>12/12</sup>	36.000 - ✓	
602		id.	32° - - - - - <sup>12/12</sup>	41.000 - ✓	
603		Fonzo Carl.	acquisti 184 gilerne q 600 <sup>12/12</sup>	11.040 - ✓	
604		Dreantz Piti	acquisti in fin. ric. stop. normale <sup>12/12</sup>	500 - ✓	
				158.540 -	23,236,997 90

605	10-12	Rio Giuliano	2° acenti niano. prouti d. l. 190.000. <sup>(med. n. 588)</sup>	100.000 - ✓	
				100.000 -	23,336,997 90

606	11-12	Berton Lincep	33° acenti niano vend. temt <sup>12/12</sup>	42.000 - ✓	
607		Berton Lincep	saldo nome niano d. l. 4. <sup>12/12</sup>	55.000 - ✓	
608		Pierre Giuseppe	acquisti l. 18.350 l. prouti q. l. 600. <sup>12/12</sup>	11.010 - ✓	
609		Berton Lincep	34° acenti niano vend. temt <sup>12/12</sup>	42.000 - ✓	
610		Cesare Trenti	acquisti niano. prouti n. in amp. <sup>12/12</sup>	20.000 - ✓	
				170.010 -	23,507,007 90

29730 12-12 An. Neg. Part  
29731 Lago Guccio  
29732 Lago Guccio  
29733 Ponte ry. Po

- - 23,507,007 90

611	13-12	Giuliano Rio	acenti niano. prouti valore. <sup>588-605 12/12</sup>	100.000 - ✓	
612		Divisi	ampliamento campo emt. <sup>13/12</sup>	2.300 - ✓	
613		Berton Lincep	35° acenti niano vend. temt <sup>13/12</sup>	39.000 - ✓	
614		Berton Lincep	36° - - - - - <sup>13/12</sup>	47.000 - ✓	
				188.300 -	23,695,307 90

29734 14-12 An. llo. Fran  
29735 Carlo Fran

- - 23,695,307 90





23.078.457 90

29723 5-12 Unine Dame Italiana

contributo pro chiesa di Nostra

20.000 -

16.304.424 75

29724 5-12 enr. ex Internat.

- - salari uffici - Roma

150.000 -

29725 Rematini Pietro

salario p. comm. Antico

4.300 -

29726 Vittadini Leo

spese per elettric. di chiesa

19.000 -

- 23.078.457 90

193.300 -

16.497.724 75

29727 6-12 Rosal Mirko

loco di lavoro mese gennaio

3.450 -

29728 Marino Leonardo

comp. prestaz. comm. venturo

5.000 -

- 23.078.457 90

8.450

16.506.174 75

0 -  
0 -  
0 -  
0 -  
0 -

10 - 23.236.997 90

-

16.506.174 75

10 -

0 - 23.336.997 90

-

16.506.174 75

0 -  
0 -  
0 -  
0 -  
0 -

0 - 23.507.007 90

1.000 -

16.507.174 75

29729 11-12 Alessio Felice

assoluto

1.000 -

29730 12-12 An. Naz. Partisan d' Italia

Contributo

100.000 -

29731 Lapo Giovanni

spese canon. di chiesa di Nostra

500 -

29732 Lapo Giovanni

rend. spese per. mese. Trevi

175 -

29733 Polito ry. Pietro

spese per. mens. e spese mens.

80 -

- 23.507.007 90

100.755 -

16.607.929 75

0 -  
0 -  
0 -  
0 -

0 - 23.695.307 90

2.000.150 -

18.608.029 75

29734 13-12 Lubrano Alfredo

rend. spese lib. di chiesa. Antico

150 -

29735 Luto Antonio Con. Paolo

Contributo

2.000.000 -

29736 14-12 An. Uff. Trasporti

pag. luce ed. - var. mese

155 55

29737 Carlo Franco

spese varie mens. Trevi - Trevi

4.895 -

- 23.695.307 90

5.050 55

18.613.130 30

annullati conq. N° 28795 data 13-10-1945

3.000 -

18.610.130 30







23.695.307 90

18.610.130 30  
~~18.613.130 30~~

29738	15-12	Laraine Alessi	salario 5-12/12	17/12	946 40
29739		Letim Aguiar	- - -	15/12	828 -
29740		Ronaldo Augusto	- - -	15/12	1.008 -
30011		Conte Ely Giovanni	aguiar de 2 meses a R65	15/12	13.000 -
30012		Berton Lemp	atipico 1-15/12	12/12	3.000 -
30013		Conte Ely Giovanni	reintegr. p. aguiar c. 2000	15/12	500 -
30014		Carapato Eude	reintegr. atip. com. vent. rest.	12/12	2.000 -
30015		Biano Bano	atipico 1-15/12	12/12	2.750 -
30016		Dumont Pido	- - -	12/12	2.500 -
30017		Leandro de Paula	- - -	15/12	750 -
30018		Fredson Renato	reintegr. atip. de 15 dias de 10 dias de 10 dias	12/12	8.666 -
30019		Carapato Eude	reintegr. atip. de 10 dias de 10 dias de 10 dias	12/12	240 -

36.188 40

18.646.318 70  
~~18.649.318 70~~

23.695.307 90

30020	17-12	Carrol Jairo	atipico	12/12	1.500 -
30021		Felipe Guerin	aguiar de 10 dias p. Pat. Parl.	12/12	100.000 -
30022		Leandro Elias	atipico	12/12	1.500 -
30023		Campanha Eudes	- - -	12/12	1.000 -
30024		Bruno de Paula	salario atipico - us. 21 dias de 10 dias	18/12	10.033 -
30025		Franco de Paula	reintegr. atip. p. atipico em 10 dias	20/12	500 -

114.533 -

18.760.851 70  
~~18.763.851 70~~

24.040.437 90

30026	18-12	Luiz de Oliveira	comp. de 10 dias de 10 dias	18/12	3.000 -
30027	20-12	Polito Pido	reintegr. atipico p. 10 dias	20/12	1.500 -
30028		Paulo Barato	reintegr. atipico p. 10 dias de 10 dias	22/12	4.550 -

6.050 -

18.769.901 70

24.040.437 90

30029	21-12	Bruno de Paula	atipico de 10 dias de 10 dias de 10 dias	21/12	20.000 -
30030		Dono de Paula	contribuicoes p. 10 dias de 10 dias		20.000 -

40.000 -

18.809.901 70

24.121.937 90

30031	22-12	Orlando Infante	contribuicoes	28/12	1.200.000 -
30032		O.N. Maduro e 10 dias	reintegr.	22/12	100.000 -
30033		R.C.A.	reintegr.		50.000 -
30034		G.B. Lami	contribuicoes p. 10 dias de 10 dias	5/1	9.000 -

1.359.000 -



- - 24.121.937 90

30035	22-12	Intubação Gu
30036		Ferrari aut
30037		Farmacia, a
30038		Carpius &
30039		Lalauz de
30040		Lapara de
30041		Stres Vitória

- - 24.121.937 90

30042	24-12	Road pinda
30043		Lapa Guerni
30044		Ades Trans
30045		Bressan de
30046		Breslin Sid
30047		Ades Trans

- - 24.121.937 90

30048	27-12	Boston Linc
30049		Polite Sid

- - 24.121.937 90

626	29-12	Boston Linc	43º acerto novo venuto limo	31/12	12.000 - ✓
627		aut	44º acerto novo venuto limo	31/12	17.000 - ✓
628		aut	45º - - - - -	31/12	14.000 - ✓
629		aut	46º - - - - -	31/12	25.000 - ✓
630		Quadrapin	aguinte 10 lit. acetona e 8 150	31/12	1.500 - ✓
631		Bressan Linc	saldo pint. parte em 28320	31/12	5.000 - ✓
632		Carinali Guerni	aguinte N. 10, rest. em 28320	31/12	140 - ✓
633		Ingardati Linc	aguinte N. 1 rest. em	31/12	500 - ✓
634		Boston Linc	47º acerto novo venuto limo	31/12	14.000 - ✓
635		Ass. Col. de Linc	saldo pint. parte em em em. N. 28359, 28360, 28361, 28362, 28363 28364, 28365, 28401, 28650.	31/12	305.405 - ✓

305.405 - ✓  
307.545 - 24.516.482 90

636	31-12	Forte de Linc	saldo pint. parte em em 29288	31/12	100.000 - ✓
					100.000 - 24.616.482 90

100.000 - 24.616.482 90

637	31-12	Pinheiro Linc	saldo pint. parte em em em. N. 29371, 29372. (us. N. 588-605-611)	31/12	40.000 - ✓
					40.000 - 24.656.482 90

40.000 - 24.656.482 90

30050	29-12	Linton Linc
30051		Vide Angeles
30052		Louisa caro
30053		Trans Ades

30054	31-12	C.V.W.
30055		Mano Alce













24.656.482 90

21.614.747 75

0. - ✓	30056	2-1	Bertram Lemp	stipendi 15-31/12	2/1	3.000 -	✓
	30057		Pierro Berna	-	3/1	2.750 -	✓
	30058		Durante Richi	-	2/1	2.500 -	✓
	30059		Leontembulo Girani	-	2/1	250 -	✓

0. - 24.659.432 90

	30060	3-1	Conte lty Girani	agunt 260 lib. l. imp. e 70.	4/1	18.000 -	✓
	30061		Adles Franca	redd. spm. imp. Trevis. Tempis		530 -	✓
	30062		Cavagnat. Eude	stipendi dicendi	4/1	6.000 -	✓
	30063		Carinati Lons	-	2/1	1.000 -	✓
	30064		Carapan Andes	redd. de 1 libella unctura	4/1	3.500 -	✓

- 24.659.432 90

	30065	4-1	Bertra Girani	pag. 5. imp. elec. 29/10-30/11	5/1	117 95	✓
	30066		Universita Popolare	contributo	5/1	300.000 -	✓

0. - ✓  
0. - ✓  
20 - 25.011.952 90

	30067	5-1	Presidia f. imp.	2° ann. lat. imp. electis			
				redd. spm. de autome imp.		20.000 -	✓
	30068		Gasparini Alfons	amistat	2/1	1.500 -	✓
	30069		Mazari Teresa	---	23/1	1.000 -	✓

- 25.011.952 90

5. - ✓	30070	7-1	Gian Anton.	comp. imp. lib. annuaria f. lev.			
				exp. f. c. Civitate		1.620 -	✓
	30071		Rahmat Belantia	redd. cont. en. ac Civitate		70.000 -	✓
	30072		id.	redd. spm. imp. f. exp. test		17.000 -	✓
	30073		Lepo Quercino	redd. auto imp. f. imp. aprile		1.061 -	✓
	30074		Caroleis f. Marzio	agunt 2 rep. et 1 lib. elec.	25/1	405 -	✓
	30075		Tib. Ferris e Orles	redd. f. imp.		8.700 -	✓
	30076		Politeo Richi	libell. de 1/2 e 3 lib. imp.		105 -	✓
	30077		Banzys lanta Maria	amistat		1.500 -	✓

5. - 25.039.707 90





					25.039.707 90		
642	8-1	lento fino	saldo prima fine del 1.1. (red.)	150.-			30078
							30079
				150.-	25.039.867 90		30080
							30081
							30082
							30083
							30084
							30085
							30086
				-	25.039.867 90		
643	12-1	Rizzo Baccin	acquisto 1 stube	200.-			30087
644		Tr. Veneto	- 2 --	2.000.-			30088
645		Carinati Epimete	- 1 -	300.-			30089
646		Franta d'oro Pizutti	pagamento liquori	48.300.-			30090
				50.800.-	25.090.667 90		
647	15-1	B. Popolano	insolvenza 31/12 1945 depositi 31/12	16.204 50			
				16.204 50	25.106.872 40		
		B. Popolano	ammortamento 29712-28383	15.000.-			30091
				15.000.-	25.121.872 40		31-1
1		Gruppo Pimpe	meno remissione per vendita	18.000.-			Dalcau Ca
		Bando fino	- - -	10.250.-			Tiello Gio
		Calosci Piosani	acquisto 1 bot. chery brandy	350.-			Carroll Mar
		Galati Tognoli Pini	- 6 bottiglie vino	140.-			Tandemati [
		D. M. Maluso	- - liquori	500.-			Aceto Tran
		Dalcau Pini	rest. hyp. pret. cre. an. 28403 24/3	20.000.-			Tomasin
		Lupate Bruno	acquisto liquori	200.-			Bordin Ca
		Virentin Fontanetti	- - -	1.250.-			Maus. fee
		Budin Bruno	- - -	1.080.-			Bellin Lin
		Bando fino	- - -	4.500.-			Bordin. Fr
		Martini Pini	- liquori	700.-			Pap. Pini
		Marmati Attilio	- - -	6.600.-			A. N. P. T.
		C. P. Giovanni	- - -	38.200.-			Carlini Car
		Bando fino	- - -	2.600.-			A. N. P. T.
		Quaresimi Luce	- - -	2.250.-			Bordin. Pa
				106.620.-			









P. IL COMITATO DI LIBERAZIONE NAB.10

*Bastolotto*

ASSEGNO N. 28383

*annullare*

25.039.707 90
25.039.867 90
25.039.867 90
25.090.667 90
25.106.872 40
25.121.872 40

30078  
30079  
30080  
30081  
30082  
30083  
30084  
30085  
30086  
30087  
30088  
30089  
30090

30089	Int. Canoni	id.	20.000.-	
30090	Debito Franco	rimb. spese pen. auto linea	200.-	
			60.200.-	23.484.401 70
				23.484.401 70
30091	31-1 Spese civili	contributi	1.622.470 70	
			1.622.470 70	25.106.872 40
	Dalcan Carlo	usufrutto	3.000.-	
	Trippe Giovanni	id.	2.000.-	
	Carriè Mario	id.	5.000.-	
	Fantuzzi Prigio	id.	500.-	
	Debito Franco	rimb. spese pen. auto linea	5.000.-	
	Tomasin Mario	usufrutto	2.000.-	
	Bonfin Carlo	id.	2.000.-	
	Musc. Paolo Emilio	contributi straordinari	12.000.-	
	Bella Lelio	usufrutto	2.000.-	
	Bonfin Francesco	reddo locazione	4.000.-	
	Lago Giovanni	rimb. spese pen. auto linea	250.-	
	A. N. P. T.	aliquota veneta a favore p. amil.	2.000.-	
	Canfin Carlo	reddo locazione	8.000.-	
	A. N. P. T. e altri	contributi	50.000.-	
	Bonfin Paolo	usufrutto	1.000.-	
			98.750.-	







Ona<sup>te</sup> Comitate di Liberazione Regional  
 sede in Castelfranco

La sottoscritta Sorora Tele  
in Portofetto, amministratore,  
 attualmente sfollata a Salvaterra  
 da, si permette rivolgersi viva  
 preghiera a questo Onorevole  
 Comitato perché veda se è  
 possibile concederle un sussidio  
 in quella misura che crederà  
 più equa ed opportuna.  
 L'atto benefico servirà  
 ad attenuare la miseria  
 in cui versa, unitamente  
 alla 11 persone a carico.

	22.075.786 ₣
1.500.-	✓
3.360.-	✓
4.860.-	22.080.646 ₣
105.-	✓
100.000.-	✓
950.-	✓
1.500.-	✓
41.000.-	✓
100.000.-	✓
100.000.-	✓
343.555.-	23.424.201 ₣
20.000.-	✓
20.000.-	✓
20.000.-	✓
200.-	✓
60.200.-	23.484.401 ₣

25.039.757 90

25.039.867 90

25.039.867 90

25.090.667 90

25.106.872 40

25.121.872 40

30091	31-1	Spese varie	contributi	1.622.470 ₣	1.622.470 ₣
		Dalton Carlo	sussidio	3.000.-	
		Trippe Giovanni	id.	2.000.-	
		Carroll Mario	id.	5.000.-	
		Fantuzzi Giuseppe	id.	500.-	
		Arde Trance	rimb. spese viaggi Torino e Napoli	5.000.-	
		Tomasin Mario	sussidio	2.000.-	
		Brodin Carlo	id.	2.000.-	
		Muss. Festa Elvio	contributo straordinario	12.000.-	
		Bella Giulio	amministrativo	2.000.-	
		Bardini Francesco	reddo bairino	4.000.-	
		Papa Giovanni	rimb. spese viaggi Torino	250.-	
		A. N. P. T.	altri versati a favore fam. P. Amis.	2.000.-	
		Carlini Carlo	reddo bairino	8.000.-	
		A. N. Pubb. ed. civ. di	contributo	50.000.-	
		Prodotto Progresso lavoro	sussidio	1.000.-	
				98.750.-	

23.484.401 ₣

25.106.872 40



60 -	25.039.707 90
60 -	25.039.867 90
-	25.039.867 90
0 -	25.090.667 90
4 50	25.106.872 40
0 -	25.121.872 40

buonfiato alla mia domanda  
 venga accolta con favore  
 e dirle il grazie silenzioso  
 del cuore  
 Obbligato  
 Teta Portolotto

£ 1000  
 f. d. d. d.

	22.075.786 70
1.500 -	
3.360 -	
4.860 -	22.080.646 70
105 -	
100.000 -	
950 -	
1.500 -	
41.000 -	
00.000 -	
00.000 -	
43.555 -	23.424.201 70
20.000 -	
20.000 -	
20.000 -	
200 -	
10.200 -	23.484.401 70
-	23.484.401 70
1.622.470 70	
1.622.470 70	25.106.872 40
3.000 -	
2.000 -	
5.000 -	
500 -	
5.000 -	
2.000 -	
2.000 -	
12.000 -	
2.000 -	
4.000 -	
250 -	
2.000 -	
8.000 -	
50.000 -	
1.000 -	
98.750 -	

Spedare in	Contributi	
Dalcan Comiti	munici	3.000 -
Tetto Giovan.	id.	2.000 -
Comit. Paris	id.	5.000 -
Fantini Lippi	id.	500 -
Aceto Frances	munici	5.000 -
Tomasini Paris	munici	2.000 -
Bordin Carlo	id.	2.000 -
Manc. Paolo Silvio	contributi straordinari	12.000 -
Bella Lilli	amici	2.000 -
Barbieri Francesco	reddo bairini	4.000 -
Papa Giovanni	munici	250 -
A. N. P. T.	adest. venate a fare p. amici.	2.000 -
Carlin Carlo	reddo bairini	8.000 -
A. N. Publiet et alii	contributi	50.000 -
Bordone Pasquale	munici	1.000 -



29269 - 29272 - 29276 - 29698 - 29737 - 30061 -

25.039.707 90						22.075.786 70
50 -	30078	8-1	Andriello Olga	assistenza	1.500 -	
	30079		Scantambulo Franco	ind. cont. e con. lan. prov. edic.	3.360 -	
50 -					4.860 -	22.080.646 70
	30080	10-1	De Maggi Aldo	ind. op. f. dom. edic. aut. min. <sup>19/1</sup>	105 -	
	30081		Ass. Collinata Sicuti	contributo	100.000 -	
	30082		Fano Bruno	reddo f.anno	950 -	
	30083		Civellari Giuseppe	assistenza	1.500 -	
	30084		Scudo di Srepa	contributo <sup>21/1</sup>	541.000 -	
	30085		Coop. Case Opere	Contributo da deprezzamento c/c D. P. P.	500.000 -	
	30086		Messa Vincenzo C.N.	contributo (ind. op. f. anno)	200.000 -	
-					1.343.555 -	23.424.201 70
0 -	30087	12-1	Conf. S. Vincenzo	contributo <sup>24/1</sup>	20.000 -	
0 -	30088		Int. Pio F.	id.	20.000 -	
0 -	30089		Int. Carmine	id.	20.000 -	
0 -	30090		Ades Franco	ind. op. f. anno <sup>23/1</sup>	200 -	
0 -					60.200 -	23.484.401 70
4 50						
4 50						23.484.401 70
0 -	30091	31-1	Spedice civile	contributo	1.622.470 70	
0 -					1.622.470 70	25.106.872 40
0 -			Dalton Carmelo	reddo	3.000 -	
0 -			Tiempo Giovanni	id.	2.000 -	
0 -			Cassio Mario	id.	5.000 -	
0 -			Tamburini Giuseppe	id.	500 -	
0 -			Ades Franco	ind. op. f. anno <sup>23/1</sup>	5.000 -	
0 -			Tommaso Mario	reddo	2.000 -	
0 -			Bordin Carlo	id.	2.000 -	
0 -			Messa. Fede Lino	contributo straordinario	12.000 -	
0 -			Bella Lino	assistenza	2.000 -	
0 -			Bartolo Francesco	reddo f.anno	4.000 -	
0 -			Papa Giovanni	ind. op. f. anno <sup>23/1</sup>	250 -	
0 -			G. N. P. S.	altri versati a favore f. anno	2.000 -	
0 -			Carlin Carlo	reddo f.anno	8.000 -	
0 -			G. N. Publietti et alii	contributo	50.000 -	
0 -			Prodotto Pagamenti mens. reddo		1.000 -	
0 -					98.750 -	







20. - 25.121.87240

00. -

00. -

30. -

00. -

00. -

00. -

20. -

00. -

00. -

00. -

00. -

00. -

00. -

00. -

00. -

00. -

00. -

00. -

5. -

00. -

00. -

00. -

00. -

00. -

00. -

00. -

00. -

00. -

00. -

00. -

00. -

00. -

00. -

00. -

00. -

00. -

00. -

18/9 1945

Assegni N° 28359	S. S. Laster	£ 50.000.-	rice. il 20/9
- 28360	id.	- 50.000.-	- 27/9
- 28361	id.	- 50.000.-	- 20/9
- 28362	id.	- 50.000.-	- 18/9
- 28363	id.	- 50.000.-	- 20/9
- 28364	id.	- 50.000.-	- 22/10
- 28365	id.	- 200.000.-	- 19/9
21/9 - 28401	Laster fino	- 200.000.-	- 22/9
26/9 - 28650	id.	- 500.000.-	- 25/10 acc. grano
		<u>1.300.000</u>	
30/10 - 29254	Unione Cooperat.	- 500.000.-	- 31/10 prestato per riuscita case temporarie alla Rivoluzione alle Morm. da parte della Banca d'Italia

31/12 Rimborso

Revers. N° 635 Am. Col. Direz. agenti rimbor. prestati emessi in  
 ans. N° 28359, 28360, 28361, 28362, 28363, 64, 65  
 28401, 28650

		£ 305.405.-
N° 639	id.	- 308.400.-
N° 640	id.	- 44.120.-
	id.	- 190.311.-
		<u>848.236</u>

1.200.000.-  
 848.236 -  
351.764

2603208340

2608086220







				26.032.083 40
31	Banco de Portugal	ins. de 31 de dezembro 44503		29 -
-	C. L. V.	saldo depositos 44 N.º 529 -		50.086 80
				<hr/>
				26.082.199 20

Novembro 1 União Cr  
 Novembro 26 H. de 9. Jan  
 - - União Cr

26 082 199 20  
 26 017 083 40  
 -----  
 65 115 80  
 32 500 -  
 -----  
 32 615 80

26.032.083 40  
 25.960.062 40  
 -----  
 12.021 -

07 177 21  
 -----  
 03 845 82  
 - 00 00 49

08 811 84  
 -----  
 2 122 796  
 1.012.000

2 179 21  
 -----  
 2 000 21 01  
 2 129 670 1  
 -----  
 000 49  
 2 129 296



26.032.083 40  
 29 -  
 50.086 80

26.082.199 20

Novembre 1 Unione cooperativa <sup>banca Beda liung</sup> ~~alimento~~ <sup>alimento</sup> ~~frutti~~ <sup>frutti</sup> ~~publici~~  
 ante infantile  
 febbraio 26 H. no 9. <sup>frutti</sup> ~~publici~~ <sup>ante</sup> ~~infantile~~ <sup>30092</sup>  
 - - Unione cooperativa <sup>alimento</sup> ~~frutti~~ <sup>publici</sup> ~~ante~~ <sup>30093</sup>

25.960.062 40

57.021 -

32.500 -

26.082.199 20  
 26.017.083 40  
 -----  
 65.145 80  
 32.500 -  
 -----  
 32.615 80

26.032.083 40  
 25.960.062 40  
 -----  
 51.021 -

07177 21  
 -----  
 03845 82  
 - 000 49

08811 84  
 -----  
 7122 296  
 - 000 710 1

2 179 21  
 -----  
 000 21 01  
 2 179 21 01  
 -----  
 000 49  
 2 179 21 01



26.032.083 40  
 29 -  
 50.086 80

26.082.199 20

Avenida 1 Unione Cooperativa <sup>transito Beata Lina</sup> ~~alento fruit~~ <sup>antio</sup> ~~inbentile~~  
 Galhais 77 26 Rua 9. <sup>fruitus petronius asis 30092</sup> ~~fruit~~ <sup>antio</sup> ~~inbentile~~  
 - - Unione Cooperativa <sup>saldo fruit. antio 30093</sup>

25.960.002 40

57.021 -

580

920

~~1.570.000.000~~  
~~2.500.000.000~~  
~~5.000.000.000~~  
~~1.200.000.000~~  
~~5.000.000.000~~  
~~4.000.000.000~~  
~~5.000.000.000~~  
~~1.500.000.000~~  
 11.000.000.000  
~~5.000.000.000~~  
~~5.000.000.000~~  
~~5.000.000.000~~  
~~4.000.000.000~~  
~~2.000.000.000~~  
~~2.500.000.000~~  
~~2.500.000.000~~  
 71.000.000  
 25.000.000.000  
 21.250.000.000  
 20.000.000.000  
 124.787.000 \*

173.565.80

124.787 -

J.C. 48.778.80

89.021 -

6/7 15.000 -

152.299.80



26.032.083 40

29 -

50.086 80

26.082.199 20

Novembre 1	Union coopérative	banque de la région et compte fruit public
		compte infantile
Décembre 26	Union 9. Janvier.	banque de la région compte fruit public 30092
-	- Union coopérative	compte fruit public 30093

25.960.002 40

57.021 -

32.500 -

32615 80

26.082.199 20



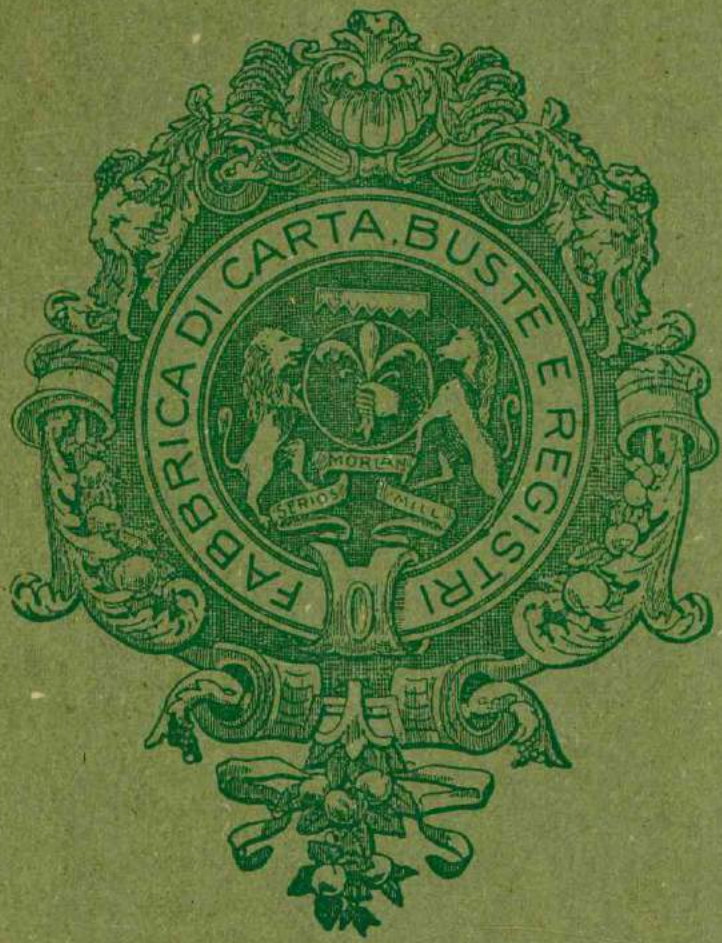



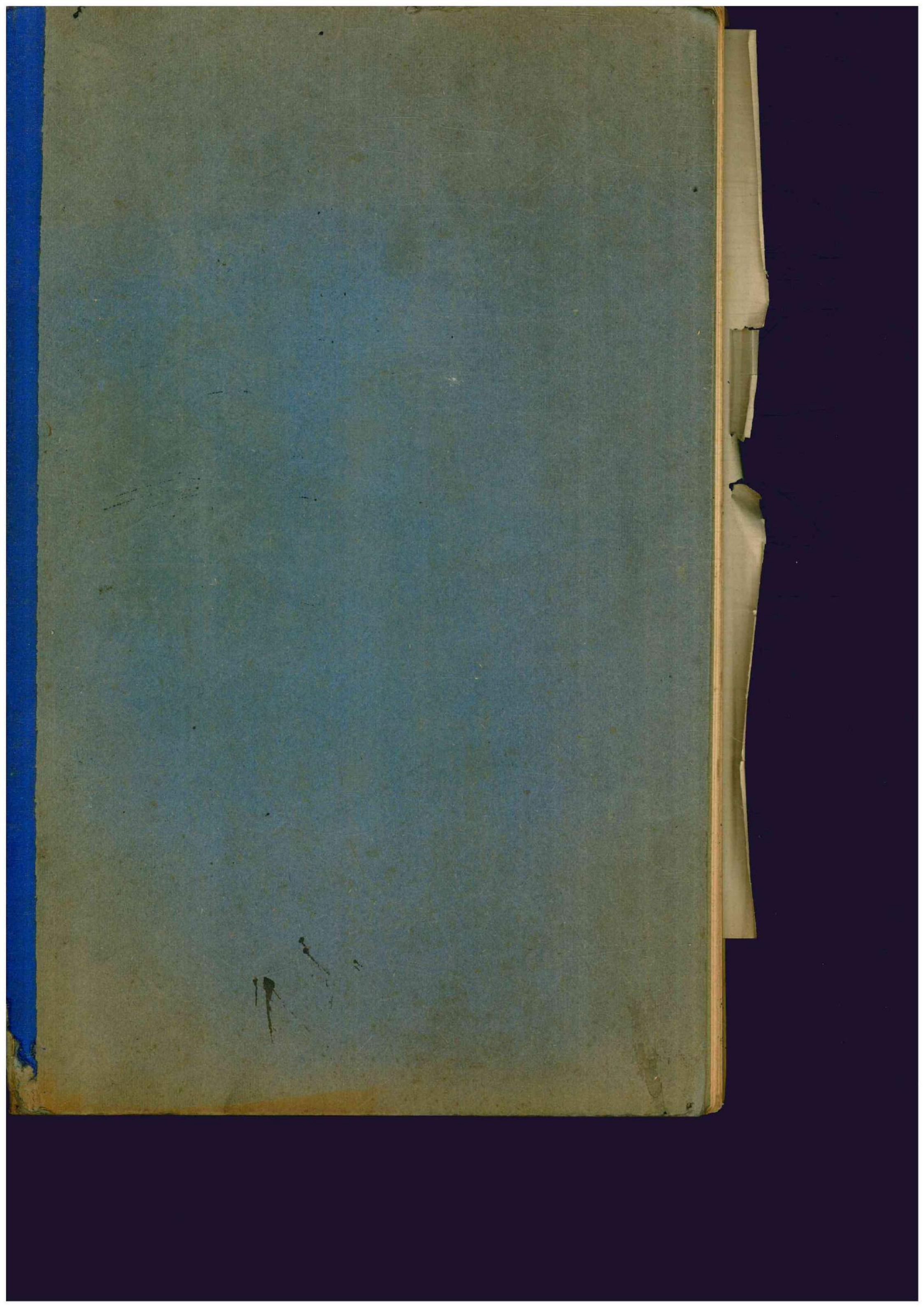



C. L. N.

Conto nuovo

1945-46



153

Il sottoscritto Miatello Faustino  
dichiara di aver ricevuto dal Comitato di Liberazione Naziona-  
le di Castelfranco Veneto la somma di L. 200.  
(L. Duecento) per servizi feb. Dic.  
mesi marzo-Aprile

Castelfranco Veneto Li 7-5-45

-----  
Fede + Faustino  
ten. Platani

Visto: IL PRESIDENTE DEL C.L.N.

[Signature]

ASSEGNO N. 32034



152

Il sottoscritto Zadnik Michel  
dichiara di aver ricevuto dal Comitato di Liberazione Nazionale  
di Castelfranco Veneto la somma di £. 5.000 -  
(£. cinquemila ) per summa straordinaria

Castelfranco Veneto Li 6-5-1946

Zadnik Michel

Visto: IL PRESIDENTE DEL C.L.N.

ASSEGNO N. 32033 -



151  
Il sotto scritto

Carinato Liano

D I C H I A R A

DI aver ricevuto dal Comitato di Liberazione Nazionale di Castelfranco  
Veneto la somma di £. 1.500.- ( millemillegrecento  
) per \_\_\_\_\_

Castelfranco Veneto li. 26-4-1946

Visto per il C.L.N.

Liana Carinato

Assegno N° 32032-



Il sotto scritto

Plutarico

110

D I C H I A R A

DI aver ricevuto dal Comitato di liberazione Nazionale di castelfranco  
Veneto la somma di 5.666 6.000. - (Quattromila. -

) per

Castelfranco Veneto li. 26-4-1946

Visto per il C.L.N.

[Signature]

Assegno n° 32031



Il sottoscritto

Carognato Laerte

199

DICHIARA

DI AVER RICEVUTO DAL COMITATO DI LIBERAZIONE NAZIONALE DI CASTELFRANCO  
VENETO LA SOMMA DI L. 6.000. - ( Seicentomila. -

) per stipendio aprile

Castelfranco Veneto li. 26.4.1946

Visto per il C.L.N.

Alf. ...

Assegno n° 32030



Il sottoscritto Louise Carlo

148

D I C H I A R A

DI AVER RICEVUTO DAL COMITATO DI LIBERAZIONE NAZIONALE DI CASTELFRANCO  
VENETO LA SOMMA DI L. 8.000.- (ottomila)

) per stipendio a fine

Castelfranco Veneto li. 26.4.1946

Visto per il C.L.N.

Louise Carlo

Assegno N° 32029



Il sottoscritto Bresolin Pietro

178

DICHIARA

DE AVERE RITENUTO DAL SERVIZIO DI AMMINISTRAZIONE NAZIONALE DI CASTELFRANCO  
VENUTO LA SOMMA DI L. 5.000 - (cinquemila) —

per stipendi aprile

Castelfranco Veneto li. 26-4-1946

Visto per il C.L.N.

f. Diolo

Bresolin Pietro

Assegno n° 32028



146  
Il sottoscritto Leop. Pavesi

DICHIARA

DI AVER RICEVUTO DAL COMITATO DI LIBERAZIONE NAZIONALE DI CASTELFRANCO  
VENEZIA LA SOMMA DI L. 5.000. - (cinquemila)

per stipendio aprile

Castelfranco Veneto 21. 26-4-1946

Visto per il C.L.N.

Pavesi

Pavesi

Assegno N° 32027



Il sottoscritto Gerles Franco

145

D I C H I A R A

di aver ricevuto dal Comitato di Liberazione Nazionale di Castelfranco  
Vento la somma di £. 5.000. - (cinquemila)  
) per stipendio aprile

Castelfranco Veneto li. 26-4-1946

Visto per il C.L.N.

f. A. V. A.

Assegno N° 32 026



Il sotto scritto Bruno Strain

D I C H I A R A

DI aver ricevuto dal Comitato di liberazione Nazionale di castelfranco  
Vneto la somma di ~~£.6666~~ 5.000.- ( Cinquemila.-  
) per stipendi aprile

Castelfranco Veneto li. 26-4-1946

Visto per il C.L.N.

Assegno N° 32025.-

Bruno Strain



143  
Il sotto scritto Mario Giuseppe

D I C H I A R A

DI aver ricevuto dal Comitato di Liberazione Nazionale di Castelfranco  
Veneto la somma di 2.666 500 = (Due milioni e seicentocinquanta)  
) per servizi di pulizia e di manutenzione.

Castelfranco Veneto li. 26-4-46

Visto per il C.L.N.

Mario Giuseppe

Assegno N° 2024



142.  
Il sotto scritto Adeles Franco

D I C H I A R A

DI aver ricevuto dal Comitato di liberazione Nazionale di castelfranco Veneto la somma di £.6666 1500 = (millecinquecento =  
) per noleggio macchina viaggio a Treviso  
e spese viaggio per N.º 2 viaggi a Treviso - Assicurazione  
o per ai Autisti del C.L.N. Castelfrancò Veneto li. 26/4/46

Visto per il C.L.N.

f. Ades

Assegno N.º 32023







Il sottoscritto

Lauri Emanuele

140

D I C H I A R A

DI AVER RICEVUTO DAL COMITATO DI LIBERAZIONE NATIONALE DI CASTELFRANCO  
VENETO LA SOMMA DI £. 300- (100000)

) per saldo Lauri

Castelfranco Veneto li. 27-4-1946

Visto per il C.L.N.

G. Lauri

Assegno N° 32021



# Emanuele Zanon

Meccanico Specializzato

per riparazioni e manutenzioni macchine da scrivere  
e calcolatrici

macchine da cucire e bilance automatiche

Castelfranco Veneto - Via Roma, 18

Castelfranco V., li 16/ 4/ 46

SPETT. UFF. COMITATO LIBERAZIONE

CASTELFRANCO VENETO

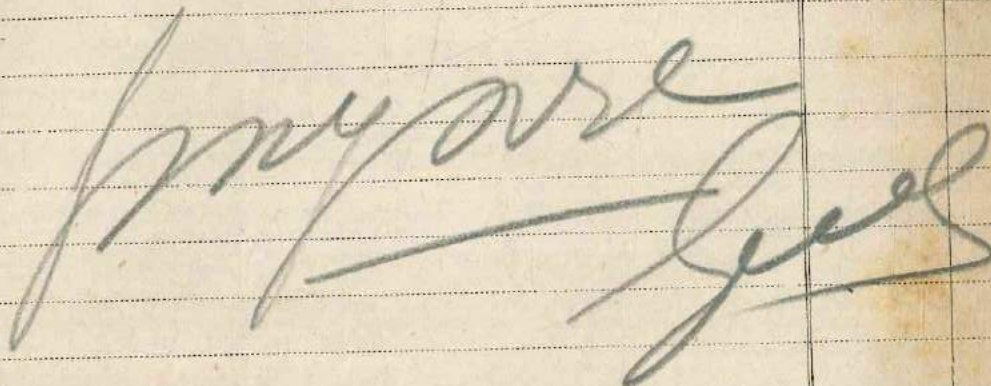
	FATTURA PER UN NUOVO NASTRO NERO FISSO MACCHINA DA	
	SCRIVERE CC.RR. DEL UFF. STAZIONE. L.....	.150
	ABONAMENTO AL BOLLO N°434	
	UFF. DEL REGISTRO CASTELFRANCO VENETO	
		



# Emanuele Zanon

Meccanico Specializzato

per riparazioni e manutenzioni macchine da scrivere  
e calcolatrici

macchine da cucire e bilance automatiche

Castelfranco Veneto - Via Roma, 18

Castelfranco V., li 14/4/46

S. Pett. Uff. Comitato Liberazione

Castelfranco Veneto

Fattura	
Per sostituzione	Interuttore elettrico per la add. OLIVETTI
IMPORTO L.....	150
<p>EMANUELE ZANON MECCANICO SPECIALIZZATO RIPARAZIONI MACCHINE E UFFICI CASTELFRANCO VENETO</p> <p><i>Emanuele Zanon</i></p> <p><i>Prapard Zell</i></p>	



139

Il sottoscritto Barbieri Fortunato

D I C H I A R A

di aver ricevuto dal Comitato di Liberazione Nazionale di Castelfranco  
Veneto la somma di £. 6400 — ( seimilaquattrocento )

per spese batteria artigiana

Castelfranco Veneto li. 15-4-45

Visto per il C.L.N.

Barbieri Fortunato

Assegno n° 32020



F. BARBIERI  
Luce - Avviamento dell'Auto  
CASTELFRANCO VENETO TEL. 123

Sp. Comitat. L. M.

Città -

25-9-1946

A favore di EXB e 6 volte cassa  
per retting Auto Lancia

L. 6400,00

Sp. Comitat. L. M.  
F. Barbieri  
13/4/46



COMITATO DI LIBERAZIONE NAZIONALE

138

CASTELFRANCO VENETO

Il sottoscritto Forte Carlo  
dichiara di aver ricevuto la somma di L. 2400.- (due mila  
quattrocento.) del Comitato di Liberazione Nazionale  
di Castelfranco Veneto per un'operazione di spesa

CASTELFRANCO VENETO li 16-4-1946

Visto: IL C.L.N.

PER QUITANZA

Forte Carlo

Assegno n° 32019.-



136

Il sottoscritto Costantino Zino

D I C H I A R A

di aver ricevuto dal Comitato di Liberazione Nazionale di Castelfranco Veneto la somma di L. 6.500 ( sei mila cinquecento )

per spese occorrenze macchine C.C.R.R. per il servizio sussidiario

Castelfranco Veneto li. 15-4-1946

Visto per il C.L.N.

\_\_\_\_\_

Costantino Zino

Assegno N° 32017



LEGIONE TERRITORIALE DEI CARABINIERI REALI DI PADOVA  
STAZIONE DI CASTELFRANCO VENETO

Il sottoscritto attesta che nei giorni 6- 7 e 8 c.m., il sig. COSTACURTA Zino ha effettuato con lo scrivente diverse corse con la propria auto per tutto il territorio della stazione suddetta percorrendo complessivamente Km.298-.

I viaggi vennero effettuati come da autorizzazione avuta da codesto C. L.N. in occasione delle elezioni amministrative svoltasi in questo comune il 7 corrente.

Castelfranco Veneto, li 8 aprile 1946

*l'auto*  
Liquido Lire £ 6.500 =

*Breny*

**SC. FINANZIARIO**  
**Comandante la Stazione**  
*(firma)*

*[Firma]*



11 1946 Prochazka, Louis

DICHIARA

MI aver ricevuto dal Comitato di Liberazione Nazionale di Castelnuovo  
Vittorio la somma di C. 350- (trecentocinquanta) -  
per spese ripercorse sul mio conto corrente

Castelnuovo Vittoria li. 19-4-1946

Visto per il C.L.N.

Luigi Prochazka  
Gianfranco Bolchini

numero N° 32016



19. 4. 66

Spesa riparazione Auto Minor  
a Vedelago (Luis Petriani)

L. 350. = (accettamento)

Luigi



134  
Il sottoscritto Rizzo Enzo

D I C H I A R A

di aver ricevuto dal Comitato di Liberazione Nazionale di Castelfranco

Veneto la somma di L. 30.000

( Trattamento )

per assistenza medica

Castelfranco Veneto li. 15-4-46

Visto per il C.L.N.

Vincenzo Rizzo

Assegno N° 32015



COMITATO DI LIBERAZIONE NAZIONALE

=CASTELFRANCO VENETO=

Il sottoscritto Magno Alberto  
dichiara di aver ricevuto la somma di L. 1.020,- ( Milleventi  
) dal Comitato di Liberazione Nazionale  
di Castelfranco Veneto per limbo spese viaggi Padova - Venezia - Treviso

CASTELFRANCO VENETO li 13-4-1946

Visto: IL C.L.N.

f. Giulio

PER QUITANZA

Assegno n° 31993. -

Per Alberto Magno  
Luigia Bossman



RECEIVED

APR 10 1971

LIBRARY OF CONGRESS



COMITATO DI LIBERAZIONE NAZIONALE

111

=CASTELFRANCO VENETO=

Il sottoscritto Cavagnoli Luce  
dichiara di aver ricevuto la somma di £. 120.- (Centoventi)  
\_\_\_\_\_ ) dal Comitato di Liberazione Nazionale  
di Castelfranco Veneto per acquisto 5 libri di c. c.

CASTELFRANCO VENETO 11 <sup>13</sup> aprile 1946

Visto: IL C.L.N.

PER QUITANZA

[Signature]

Assegno n° 31992-







# FRONTE DELLA GIOVENTÙ

SEZIONE DI CASTELFRANCO VENETO

N. *27* di prov. *Fiume*

29 MAR 1946

Castelfranco Veneto, li

Risp. al foglio N. \_\_\_\_\_

del \_\_\_\_\_

Allegati N. \_\_\_\_\_

OGGETTO

Richiesta di assegnazione fondi pro F.D.G. per il Congresso Provinciale.

ON. COMITATO

In vista del prossimo Congresso Provinciale del Fronte della Gioventù questa Sezione chiede a codesto on. Comitato una assegnazione in denaro per poter inviare il 14 Aprile p.v. una rappresentanza di giovani abbastanza numerosa come da istruzioni avute dalla Federazione stessa.

Sarebbe desiderio della Federazione di poter inviare almeno N.50 giovani per la sola Sezione di Castelfranco Veneto.

Date le possibilità di cassa di questa Sezione, si è deciso l'invio di N.15 giovani, con una spesa complessiva di lire 5000 (Cinquemila)

Confidando nel vostro spirito di comprensione rimaniamo in attesa di un vostro benevole riscontro.-

Cordilamente

*occorrenza  
per domenica 14 c.m.  
della linea carta docuati*



F. D. G.  
IL SEGRETARIO

*Bianchi*

*Non più di 5000 lire-*

*[Signature]*

*anexo N. 31991-*



Il sottoscritto Peregrino Lodi

dichiara

di aver ricevuto dal Comitato di Liberazione Nazionale di Castel-  
franco Veneto la somma di L. 57.000.- ( cinquemila

mila. ) per esborso perate e finanzia

fino p. acquisto benzina p. campagne elettorale

Castelfranco V.to li 10.4.1946

Visto: p. il C.L.N.

Bruno

Wattotti

Reversele N° 31490.-



1000  
7.000  
17.000  

---

69000

1000.-  
5000  
10000  

---

62000







Liquidore al tip. Guirron la  
somma di  $\frac{1}{2}$  1000 = per spese  
necessarie in due viaggi a  
Venezia e Torino - (2 prezzi  
e 2 portaggi)

f. Adolfo



Il sottoscritto Riippo Spirlano

chiara

di aver ricevuto dal Comitato di Liberazione Nazionale di Castelfranco Veneto la somma di L. 3.000.- ( Tremila. )

per redimere questi prigionieri  
e uolere p.c. E.L.N.

Castelfranco V.to li 6-4-1946.-

Visto sp. di E.L.N.  
Falorio

Riippo Spirlano

Reverente N° 31488.-



Il sottoscritto Aceles Franco

dichiara

di aver ricevuto dal Comitato di Liberazione Nazionale di Castel-  
franco Veneto la somma di L. 940.- (Novecento Prarento

per rimb. spese viaggi a Berlino  
p. questioni riguardanti auto C.L.N.

Castelfranco V.to li 5/4-1946.-

Visto: p. il C.L.N.

f. Silvio

Reversale N° 31787.-



Il sottoscritto Bresolin Piero

dichiara di aver ricevuto dal Comitato di Liberazione Nazionale di  
Castelfranco Veneto la somma di £. 5.000,- ( cinquemila

) per stipendio mese di marzo

Castelfranco Veneto Li 4-4-1946

Bresolin Piero

ASSEGNO N. 31486



95

Il sottoscritto Bressan Ottorino

dichiara di aver ricevuto dal Comitato di Liberazione Nazionale di  
Castelfranco Veneto la somma di £. 7.000.= ( settemila

) per stipendio mese di marzo

Castelfranco Veneto Li H-H-1946

Ottorino Bressan

A S S E G N O N. 31485







93

Il sottoscritto Lago Guerrino  
dichiara di aver ricevuto dal Comitato di Liberazione Nazionale di  
Castelfranco Veneto la somma di L. 5000.= ( cinquemila  
\_\_\_\_\_ ) per stipendio mese di marzo  
-----

Castelfranco Veneto LI 4-4-1946 -----

[Signature]  
-----

ASSEGNO N. 34483 -----  
\_\_\_\_\_



92

Il sottoscritto Cavassuti Ercole  
dichiara di aver ricevuto dal Comitato di Liberazione Nazionale di  
Castelfranco Veneto la somma di £. 6'000.= (seimila  
\_\_\_\_\_ ) per stipendio mese di marzo

Castelfranco Veneto Li 4-4-1946

Ercole Cavassuti  
\_\_\_\_\_

ASSEGNO N. 31482











Il sottoscritto Messa Anselmi

DICHIARA

di aver ricevuto dal Comitato di Liberazione Nazionale di Castelfranc  
co Veneto la somma di £. 1.500.- (quell'importo).

per cessione di h. 6 di grasso per rimborso offerta alle reclute cl. 1924

C. Franco V. 11-3-4-1946

Visto: [Signature] C.C.N.

assegno n. 31479

[Signature] Messa Anselmi  
allegato venuto  
sul libretto di h  
di cui nessuno



Memorandum

Primo 15/3/48

Orchard & other consequents ad P. L. W.  
Kg. 5 (sic) & grass per conto rinfresco  
reclute ad fugg. S. £ 250 (Giacentia ad rinfresco)  
to/ of Kg.

250.6  
1.500

L. Direttore S. Maria  
Giuseppe Mammato



IL SOTTOSCRITTO Adolfo Franco

DICHIARA

DI AVER RICEVUTO DAL COMITATO DI LIBERAZIONE DI CASTELFRANCO VENETO LA

SOMMA DI S. 1368.- ( trecentocinquanta e 18/100 )

per rend. oper. conf. Fin. e Ven. Padova

C.FRANCO V. 2-4-1946

f. Adolfo

Visto: IL C.L.N.  
\_\_\_\_\_

Asegno n° 31478-



28/3/46

Spese sostenute per viaggio a Venezia  
con Pierlini - Quistione borsacche

Vide logo -

Posteggio macchina	₤ (404)	₤ 42
Tronzo	₤ (404)	₤ 400
clissi	₤ (410)	₤ 400

li 31-3-46.

N.º 2 viaggi a Venezia per  
Oratori elezioni elettorali

Posteggio	₤	26
Cena	₤	400

li 1-4-46

Viaggio a Padova per  
oratori elezioni elettorali

	₤	100
--	---	-----

posteggio macchina. etc.  
(Vedi Pierlini)

---

	₤	1368
--	---	------

f. Delio



Il sottoscritto

Carimato Liana

81

D I C H I A R A

di aver ricevuto dal Comitato di Liberazione Nazionale di Castelfranco  
Vento la somma di L. 1.500 (Millecinquecento).

) per stipendio mese di marzo

Castelfranco Veneto li. 18-4-46

Visto per il C.L.N.

Carimato Liana

Assegno n° 31477



86

IL SOTTOSCRITTO Rönl Miska

D I C H I A R A

DI AVER RICEVUTO DAL COMITATO DI LIBERAZIONE DI CASTELFRANCO VENETO LA  
SOMMA DI £. 772.55 ( settecento settantadue e 55/100 )  
per salari di 37 di lavoro trans. eqm.

C.FRANCO V. 30-3-1946

Rönl Miska

Visto: IL C.L.N.  
[Signature]

Asegno n° 31476



Il sottoscritto

Bonardo Lina

85

D I C H I A R A

di aver ricevuto dal Comitato di Liberazione Nazionale di Castelfranco  
Veneto La somma di £. 277.80 ( duecentoventasette e 80/100 )  
per razioni su 12 di lavoro h. f. m. Lina

C. Franco V. li 30-3-46

Bonardo Lina

Vister Il C. L. N.

[Signature]

Assegno n° 31475 -



Il sottoscritto Settimio Argemida 84

D I C H I A R A

di aver ricevuto dal Comitato di Liberazione Nazionale di Castelfranco

Veneto La somma di L. 277.80 (Duecentoventisette e 80/100)

per salari su 12 di lavoro p. temp. liguri.

C. Franco V. li 30-3-76

Settimio Argemida

Visto: Il C.L.N.

[Signature]

Assegno n° 31474.-







Il sottoscritto

Triatto Angelo

82

D I C H I A R A

di aver ricevuto dal Comitato di Liberazione Nazionale di Castelfranco Veneto La somma di L. 277.80 ( duecento settantasette e 80/100 )

per pagare su 12 di denaro p. cont. liqua.

C. Freanco V. li 30.3.1946

Triatto Angelo

Visto: Il C.L.N.

[Signature]

Assegno n° 31472-



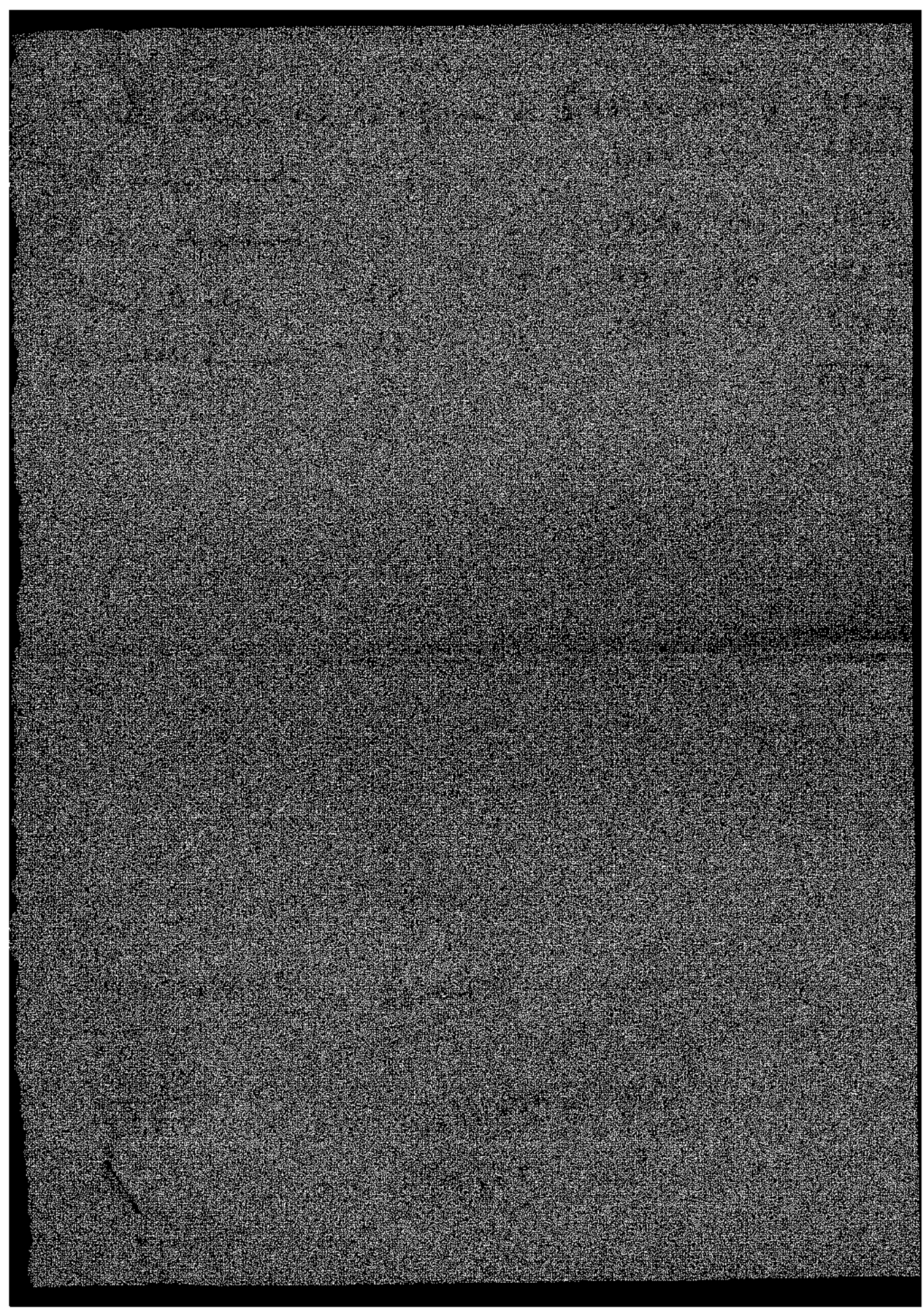



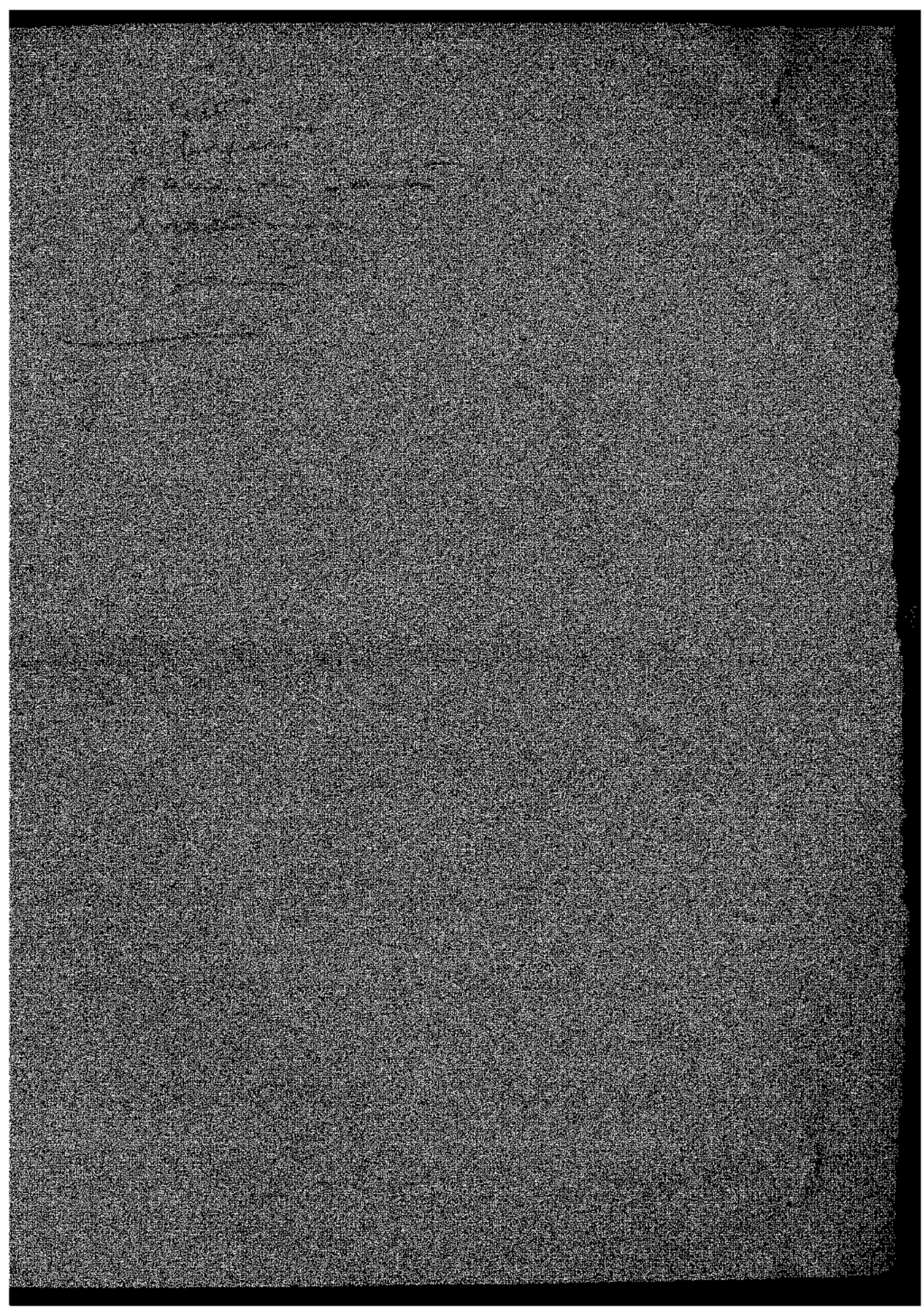



AL SOTTOSCRITTO Leonardo Ginocchio

D I C H I A R A

DI AVER RICEVUTO DAL COMITATO DI LIBERAZIONE DI CASTELFRANCO VENETO LA  
SOMMA DI £. 5.000. - ( Cinquemila. )

per ripresagioni versate alla sezione Auto Unità del C.L.N.

C.FRANCO V. 27-3-1946.

Leonardo Ginocchio

Visto: IL C.L.N.

Asegno n° 31471. -



Lavori eseguiti sull' autorettura  
Auto Union.

m 45 stalingata da 1,5.	£ 1300
m 2 Guaina da 20 mm	" 140
m 10 Guaina da 8 mm	" 400
m 2 filo da 2,5	" 95
m, 0,20 Casso per batteria	" 60
1 Interruttore per fregi cristallo	" 120
1 " " " Stop.	" 105
1 " " con fusolino per cravatta	" 140
1 Pulsante per claxon	" 85
4 Lampadine 6 vati 3 Watt	" 340
Fotoluminescente nastro poche	" 200
viti ecc.	"
Riparazione indicatore destra	" 80
Per Lavoro	" 1500
<b>Totale £</b>	<b>5055</b>

Numero di Giuffrè

Liquidi scarsi 5000

*[Signature]*



Il sottoscritto Castelfranco

DICHIARA

di aver ricevuto dal Comitato di Liberazione Nazionale di Castelfranco Veneto la somma di £. 935.- (Novemilatrecentotrentacinque).

per rimb. spese viaggio & alloggio a Treviso 10-3-46.

C. Franco V. li 27-3-1946.-

Visto; IL C.L.N.

f. [signature]

numero N. 34470.-



li-27-3-46

Spese sostenute dal Sp. Francesco De Leo  
per viaggio a Venezia - (questione  
13-3-46 barocche) assieme a Bresolin -  
Viaggio a Fontanella                    £ 580  
di Oderzo via Torino                   £ 355

935

f. De Leo



70

IL SOTTOSCRITTO Franco G. Monti

D I C H I A R A

DI AVER RICEVUTO DAL COMITATO DI LIBERAZIONE NAZIONALE DI CASTELFRANCO  
VENETO LA SOMMA DI E. 585.- (cinquecento e ottanta

cinque. ) PER medicinali bomb. ecc.

Dr. Salah-El-Din

C.FRANCO VENETO LI 27-3-46

VISTO: IL C.L.N.

Dr. S. S. S. S. S.

ASSEGNO N° 31469.-



Telefono N° 39 - Telegrammi: MONTI -

CASTELFRANCO  
VENETO

FARMACIA D. MONTI

all'AQUILA REALE



· 26 Medaglie ·  
· 12 Grand Prix ·

*Ripetere  
f. Verde*

4% applicate sulle fatture

belle quietanza

*Castelfranco Veneto* 21 marzo 1946

Spett. Comitato di Liberazione Nazionale Castelfranco v°

Per medicinali somministrati con Buono emesse da codesto Comitato di Liberazione Nazionale il 18 marzo 1946 in favore della Signora Salati Alessandrina Piazza Giorgione N. 33.

N. Tre scatole di Vanadese Tricalcica da 10 cc. L. 585.00



R. 1945

R. 1945

FARMACIA D. MONTI  
all'Aquila Reale  
Castelfranco Veneto

PAGATO

*Dot. Luigi Pelloni*



£5,000. - A sum of money  
to be paid to  
the fund for  
the year 1900.



78

IL SOTTOSCRITTO G. B. Lami

D I C H I A R A

DI AVER RICEVUTO DAL COMITATO DI LIBERAZIONE NAZIONALE DI CASTELFRANCO  
VENETO LA SOMMA DI £. 3.255.20 (Tremiladuecento

cinquantacinque e 20/100) PER impronta e ricalcamento  
suole trulle

C. FRANCO VENETO LI \_\_\_\_\_

Lami G. B.

VISTO: p. IL C.L.N.

[Signature]

ASSEGNO N° 31468.-



No 723

1.40

G. B. ZANNI  
Materiali da costruzione  
Casse (tribri  
CASTELFRANCO VENETO



1945  
F.X.M.

1.4 DIC 1945



Comitato Lib. Nazionale  
(maestra Laya) Cranes

6 mt. cemento stunit	n° 125 a 380	+ 2280 -
2 mt. cemento stunit	n° 125 a 250	750 -
5 kg. gesso		100 -
		<hr/>
		3130 =



Imp. Intrate 125.20

3255.20

Zayato  
Zanni

1945  
F.X.M.



Recibido e autado a nome  
de vuestro hijo

(Pajarillo)



IL SOTTOSCRITTO Messaro Giovanni

D I C H I A R A

DI AVER RICEVUTO DAL COMITATO DI LIBERAZIONE NAZIONALE DI CASTELFRANCO

VENETO LA SOMMA DI £. 121.- (centoventuno)

per bonifico n. 3 ret. l.

per macchine calcolatrici

C.FRANCO VENETO LI \_\_\_\_\_

Messaro Giovanni

VISTO: p. IL C.L.N.

[Signature]

ASSEGNO N° 3467.-



**Comitato di Liberazione Nazionale Mandamentale**  
**Castelfranco Veneto**

Castelfranco Veneto, li 5/2/1946

N. .... di prot.  
Risposta al foglio N. ....  
del .....

OGGETTO

Cattoleria .....  
Massaro Giovanni .....

Prego voler consegnare N3 rotoli di carta  
per calcolatrice per questo C.L.N.

Si, prega inviare fattura.

PER EL COMITATO DI LIBERAZIONE NAZIONALE

*[Handwritten signature]*

*CC 5/2/46 : L 120*  
*Bulle*  
*L 121*



Handwritten text, possibly a header or address, appearing as bleed-through from the reverse side of the page.

Quintato  
Pberarone

Handwritten text on the left side of the page, appearing as bleed-through from the reverse side. The text is mostly illegible due to fading and ink bleed-through.





5 febbraio 1946

C. L. N. M. Castelfranco

3 Postali carta per abbonamenti L. 120.-

Bollo

L. 120.-



Salvo Mussarelli



15500 + 228

21000

312000

124000

234000

2150.721

2150

4300

8600

266600



IL SOTTOSCRITTO Sartori Gino

D I C H I A R A

DI AVER RICEVUTO DAL COMITATO DI LIBERAZIONE NAZIONALE DI CASTELFRANCO  
VENETO LA SOMMA DI £. 1.137.50 ( unmillecentotrento

netto e 50/100 ) PER ky. 65 di lavoro a f 17-50  
p. conf. ab. l. 17-50 art. 17-50. che risulta al. 17-50.

C.FRANCO VENETO LI \_\_\_\_\_

Bordoloto Gino

VISTO: p. IL C.L.N.  
Gino

ASSEGNO N° 31466 -



FORNO MODERNO  
SARTORI GINO & C.

CASTELFRANCO VENETO  
Borgo Montello N. 3

Castelfranco Veneto, li .....

194

Farina da Pane consegnata al sig  
Luisetto Primo per conto del  
Comitato fig 65

A L. 17.50 al kg. Totale 1137.50

Pagato Sartori Gino

14.50.00  
10500  
8250  
2250









# SUPER-IRIDE

"tinte tenaci smaglianti e vivide"  
è questo il motto del "Super-Iride".

Ag. 13. Zuccheri £ 2080.-

Liquori  
F. Volo



*Ruggero Benelli*  
TOCCHETTO SETTIMO  
Alimentari Droghie  
CASTELFRANCO VENETO (TEL. 26)

Il classico colorante  
domestico italiano



DITTA RUGGERO BENELLI - SUPER-IRIDE - PRATO



74  
IL SOTTOSCRITTO

Pietro Rossi Genuino

D I C H I A R A

DI AVER RICEVUTO DAL COMITATO DI LIBERAZIONE NAZIONALE DI CASTELFRANCO  
VENETO LA SOMMA DI L. 1.551.-

(Millecinquecentoventuna)

) PER saldo Law. 14-3-1946 N. 265.-

riparazione somme anti guerra

C. FRANCO VENETO LI \_\_\_\_\_

Pietro Rossi Genuino

VISTO: p. IL C.L.N.

[Signature]

ASSEGNO N° \_\_\_\_\_

31464 -



# PIETRIBIASI GUERRINO

CASTELFRANCO VENETO

Telefono N. 59 — Piazza Giorgione, 17  
C. P. C. Treviso N. 7072

Filiati:

**TREVISO**

Viale Monte Grappa (Eden) - Telefono 14.66

**MONTEBELLUNA**

Piazza Frutte

Filiati in A. O. I.: **ADIS ABEBA** - Casella Postale 551 — **GIMMA** - Casella Postale 75

Gomme  - Vulcanizzazione Gomme - Lubrificanti - Carburanti

FATTURA N. 265

C. Franco Li 14.3.045

Spett.le Comitato Liberazione Nazionale S.

(Prov. di C. Franco)

Quantitativo	QUALITÀ DELLA MERCE	Prezzo unitario	TOTALE
3/1	2 vulcanizzazioni e 1 della camera, 5 anni	200 -	
7/1	1 manico grande per cofano e 2 vulcanizzazioni camera, 5 anni	1100 -	
17/1	vulcanizzazioni camera, 5 anni	70 -	
4/3	1 manico piccolo e vulcanizzazioni camera	200 -	
		1570 -	
		1 -	
	<b>Totale</b>		<b>1571 -</b>

liquorolare  
*[Signature]*

L'Imposta sull'Entrata è stata esolta sulle fatture d'acquisto giusta le istruzioni emanate dal ministero per le Finanze per l'applicazione del D. L. N. 19/10/1944 N. 348

Tagato Tributario 1.300

Li importo sull'entrata in solo manico pro  
riente esolta mediante abbonamento  
M. Se Reparto S. C. Franco P.



Epoca della spedizione o della consegna ..... Destinazione della merce ..... Spedizione a mezzo : ..... Resa franco stazione ..... Pagamento .....

**CONDIZIONI DI VENDITA** — Non si accettano reclami 8 giorni dopo il ricevimento della merce. - Non si accettano ordini per spedizioni a giorno fisso. - La ritardata consegna della merce non può ritenersi motivo valido per la rescissione del contratto di fornitura. - La merce viaggia a rischio e pericolo del committente anche se spedita in porto franco. - Le parti convenute che dalla data di scadenza della fattura decorreranno gli interessi del 70% sull'importo, anche se verrà procrastinata l'epoca di pagamento della cifra fatturata. - In caso di consegna anche ripartita di merce il committente dovrà ad ogni singola consegna provvedere al regolamento della partita ricevuta conformemente alle condizioni contrattuali e se verrà meno il pagamento della somma, il contratto della residua fornitura si dovrà ritenere risolto per fatto e per colpa del committente. - Prima di ritirare la merce il destinatario dovrà verificare se non è stata manomessa. - Per tutti gli effetti del contratto di vendita s'intende competente il Foro Castelfranco V.



SWISS FEDERAL CURRENCY

EXBBER

100



100

100

100

100

100

100







72

IL SOTTOSCRITTO Pietrobon Maria

D I C H I A R A

DI AVER RICEVUTO DAL COMITATO DI LIBERAZIONE NAZIONALE DI CASTELFRANCO

VENETO LA SOMMA DI L. 1440 (Millegio quattrocento quaranta)

) PER 3 lotte che verranno sommate

Pietrobon Bruno fide

C. FRANCO VENETO LI 26 marzo 1945

Pietrobon Maria

VISTO: p. IL C.L.N.

\_\_\_\_\_

ASSEGNO N° 31462



71  
IL SOTTOSCRITTO Segretario Camera del Lavoro di Castelfranco V<sup>o</sup>

D I C H I A R A

DI AVER RICEVUTO DAL COMITATO DI LIBERAZIONE NAZIONALE DI CASTELFRANCO  
VENETO LA SOMMA DI £. 50.000. - (Cinquantamila.)

Madama Line Mappis e. c. c.  
) PER prestito concesso

C.FRANCO VENETO LI 22-3-1946

M. M. M. M. M.

VISTO: p. IL C.L.N.

[Signature]

ASSEGNO N° 31461. -



in lavorazione 26+4

70

COMITATO DI LIBERAZIONE NAZIONALE -- CEFRANCO V.TO

Il sottoscritto Tomanin Maria dichiara di  
aver ricevuto dal Comitato di Liberazione Nazionale di Castelfranco  
Veneto la somma di £. 577.90 (£. cinquecento settantasette  
e 90/100) per salari 4 fin. oc.  
lavoro

Tomanin Maria

p. IL C.L.N.

f. Iorio

li 20-3-1946

Assegno N° 31460



69

COMITATO DI LIBERAZIONE NAZIONALE -- CEFRANCO V.TO

Il sottoscritto Rössl Mirko dichiara di  
aver ricevuto dal Comitato di Liberazione Nazionale di Castelfranco  
Veneto la somma di £. 922.60 (£. Novecentoventi due  
e 60/100) per salario 6 fin. cc.  
senza

Rössl Mirko

p. IL C.L.N.

f. Giulio

li 20-3-1946

ASSC. NO N° 31459



am 82+4

GP

COMITATO DI LIBERAZIONE NAZIONALE - CEFANCO V.TO

Il sottoscritto Bonardo Luis dichiara di  
aver ricevuto dal Comitato di Liberazione Nazionale di Castelfranco  
Veneto la somma di £. 577.90 (£. cinquecentoventisette  
mine e 90/100) per salario 4 firm. di  
lavoro

Bonardo Luis

P.IL C.L.N.

f. Dolio

li 20-3-1946

Assegno N° 31458 -



82+4

61

COMITATO DI LIBERAZIONE NAZIONALE - CEFRANCO V.TO

Il sottoscritto Sethin Argentele dichiara di  
aver ricevuto dal Comitato di Liberazione Nazionale di Castelfranco  
Veneto la somma di L. 577.90 (L. cinquecento settanta  
sette e 90/100) per salario 4 firme di  
lavoro

Sethin Argentele

p.IL C.L.N.

f. Joles

li 20-3-1946

Ass. no N° 31457



**Comitato di Liberazione Nazionale Mandamentale**  
**Castelfranco Veneto**

Castelfranco Veneto, li 16/3/1946

N. .... di prot.  
 Risposta al foglio N. ....  
 del .....

Magazzino Monte dei Pegni

**OGGETTO**

Ore lavorative delle seguenti operai per il trasporto  
 e consegna Tacchi e per levare le fodere di semolina e  
 cinghiette dai elmetti.

Setin Argenide	ore	N°22	giu 3	Ar. no 26	4.-
Bonaldo Lina	"	N°22	- 3	- - 26	4.-
Rosl Mirka	"	N°40	- 5	- - 44	6.-
Tomasin Maria	"	N°22	- 3	- - 26	4.-

il *consiglierio* PER IL COMITATO DI LIBERAZIONE NAZIONALE

*Roberto Enzo*

*F. V. V.*

per nome f 11.15  
 12 - funzione



**Comitato di Liberazione Nazionale Mandamentale**  
**Castelfranco Veneto**

Castelfranco Veneto, li 19/3/1946

N. .... di prot.

Risposta al foglio N. ....

del .....

OGGETTO

Le seguenti Ahno lavorato per il trasporto  
di materiale dal municipio al Monte.

Setin Argenide ore 4

Bonaldo Lina " 4

Rosell Mirka " 4

Tomasin Maria " 4

IL CONSEGNETARIO

*Adolfo*  
*Eccc*





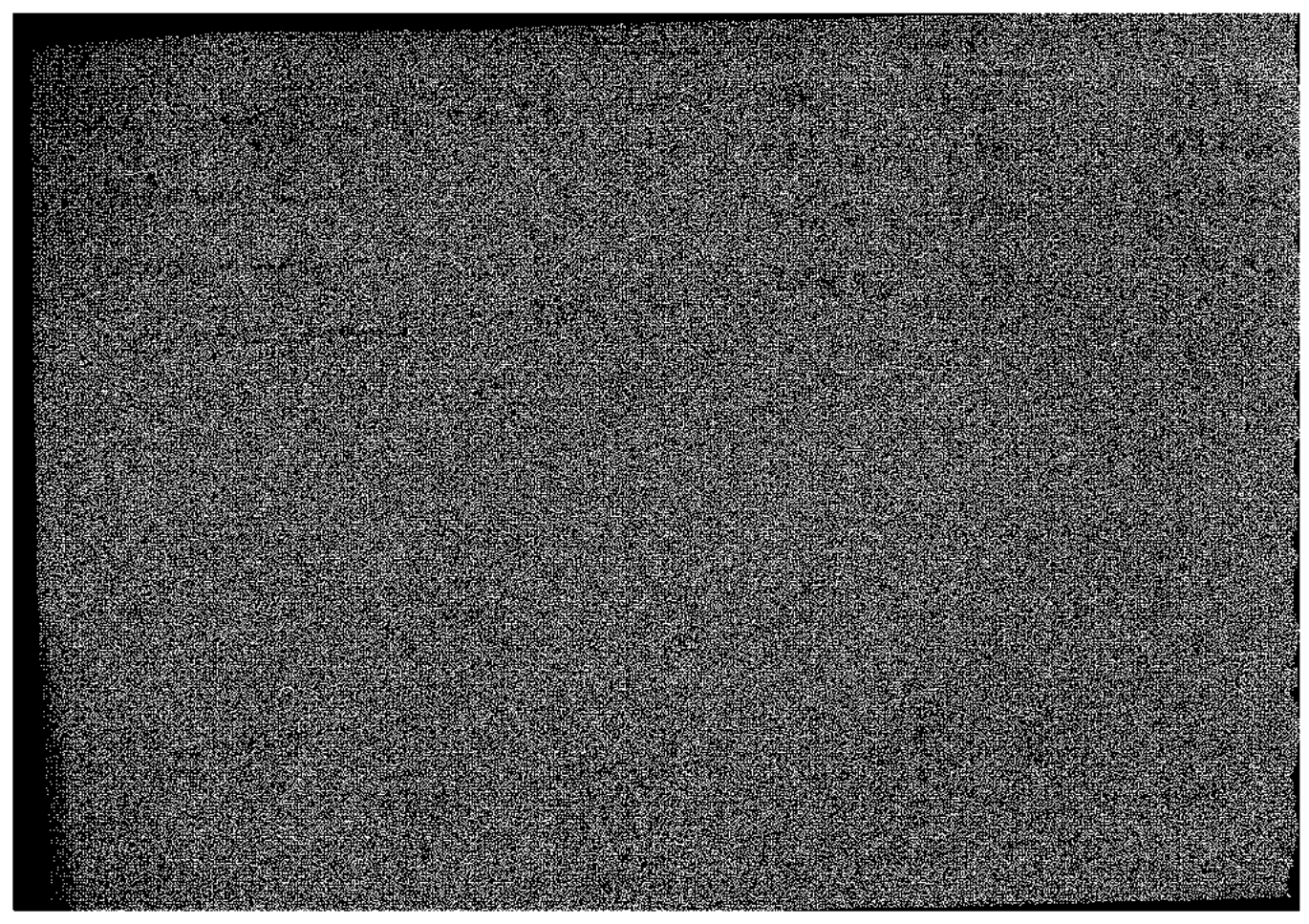



66

COMITATO DI LIBERAZIONE NAZIONALE - CERRANCO V.TO

Il sottoscritto Riello Gialani dichiara di  
aver ricevuto dal Comitato di Liberazione Nazionale di Castelfranco  
Veneto la somma di £. 900.- (£. Novecento. ) per pagare affittamento  
Trenino di 15/3 p.c. e. L.N.

Riello Gialani

p.IL C.L.N.

li 20-3-1946

Assegno N° 31456







IL SOTTOSCRITTO

Anna Vittoria

64

D I C H I A R A

DI AVER RICEVUTO DAL COMITATO DI LIBERAZIONE NAZIONALE DI CASTELFRANCO V.

LA SOMMA DI £. 300. (Trento)

per Comp. notificata. mesi di gennaio - marzo

C.FRANCO VENETO LI..

18/3/1945

VISTO IL C.L.N.

ASSEGNO N°

31454.-



IL SOTTOSCRITTO

Salomon di Suro

D I C H I A R A

DI AVER RICEVUTO DAL COMITATO DI LIBERAZIONE NAZIONALE DI CASTELFRANCO  
VENETO LA SOMMA DI £. 300.- ( Trecento )

) PER COMPENSO ANTICO ATT.

mesi di gennaio - marzo

C.FRANCO VENETO LI 18 marzo 1946

Salomon di Suro

VISTO: p. IL C.L.N.

ASSEGNO N°

31453.-



IL SOTTOSCRITTO Cavaliere Luigi 62

D I C H I A R A

DI AVER RICEVUTO DAL COMITATO DI LIBERAZIONE NAZIONALE DI CASTELFRANCO  
LA SOMMA DI £. 120. - (centoventi)

G. FRANCO VENETO LI. 15-3-46

*W. Adami*  
*Esca*

VISTO IL PRESIDENTE DI TURNO

*[Signature]*

ASSEGNO N° 666 31452



61

IL SOTTOSCRITTO Liana Corinato

D I C H I A R A

DI AVER RICEVUTA DAL COMITATO DI LIBERAZIONE N. 2100000 DI CANTONFRANCO V.

LA SOMMA DL. 1.500.- millecinquecento

PER stipendio mese di febbraio

G. FRANCO VENETO LI. 6-2-1946

Liana Corinato

VISTO IL C. L. N. \_\_\_\_\_

ASSEGNO N° \_\_\_\_\_

31451.-



IL SOTTOSCRITTO Lauterbach

60

DICHIARA

DI AVER RICEVUTO DAL COMITATO DI LIBERAZIONE NAZIONALE DI CASTELFRANCO V.

LA SOMMA SCS. 2.565.- (due mila cinquecento sessantacinque)

PER 45 recipienti in viale Mazzini a febbraio

C. FRANCO VENEZIA LI.... 13-3-1946

Lauterbach

VISTO IL C. L. N. \_\_\_\_\_

ASSEGNO N° \_\_\_\_\_

31060







IL SOTTOSCRITTO

Renazzutti Lucia

58

DICHIARA

DI AVER RICEVUTO DAL COMITATO DI LIBERAZIONE NAZIONALE DI CA TELFRANCO V.  
LA SOMMA DI S. 880.- (ottocento e 00/100)

PER Al. Ilyus, formi & Fabian Pualo amisterus

C. FRANCO VENEZIA LI... 12-3-46

Autodetto

VISSE IL C.L.N.

J. Zucchi

ASSEGNO N° 31058.-



Unione Cooperativa Casteifranco Veneto

Spaccio legna e carboni

Al Comitato Di Liberazione Nazionale

Spesa per due Ql.2di legna stati assegnati alla Signora Fabian  
prezzo complessivo di L.880=

L'incaricato

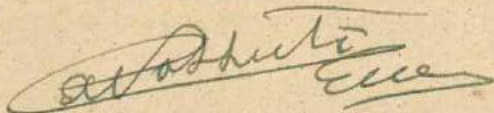

per il C.L.N.

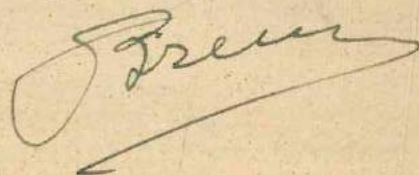

li.....12/3/1946



57

IL SOTTOSCRITTO

Andreatta Leandro

D E C H I A R A

DEI AVER RICEVUTO DAL COMITATO DI LIBERAZIONE NAZIONALE DI CA' TERZANO V.

LA SOMMA DI C. 5.000.- cinquemila \*

PER assistenza -

C. FRANCO VENETO II. 12-marzo-1946

Andreatta Leandro

VESTE IL C.L.N.

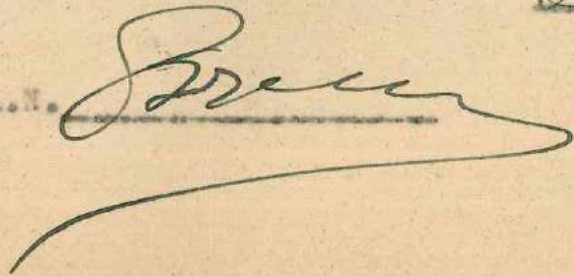

ASSEGNO N° 31054



56  
IL SOTTOSCRITTO Martinoello Bruno

D I C H I A

DI AVER RICEVUTO DAL COMITATO DI LIBERAZIONE NAZIONALE DI CASTELFRANCO V.

LA SOMMA DI S. 3.300 (tre mila trecento)

PER autocoleggi (cess. Lauen)

C. FRANCO VENETO LI... 11-3-46

Martinoello Bruno

VISTE IL C.L.N. \_\_\_\_\_

ASSEGNO N° 31056



IL SOTTOSCRITTO

Giuseppe Girolamo

55

DICHIARA

DI AVER RICEVUTO DAL COMITATO DI LIBERAZIONE NAZIONALE DI CASTELFRANCO V.

LA SOMMA DI C. 900

PER servizi resi al C.L.N.

C.FRANCO VENETO LI... 11/3/46

Giuseppe Girolamo

VISTE IL C.L.N. \_\_\_\_\_

ASSEGNO N° 31055



IL SOTTOSCRITTO

Giuseppe Girolamo

DICHIARA

DI AVER RICEVUTO DAL COMITATO DI LIBERAZIONE NAZIONALE DI CASTELFRANCO V.

LA SOMMA DI L. 900

PER semplice vers. a C.L.N.

C.FRANCO VENETO DI...

11/3/46

Giuseppe Girolamo

VISTI IL C.L.N.

ASSEGNO N° 31055



54

CASTELFRANCO VENETO

Il sottoscritto Paolo Guerinio  
dichiara di aver ricevuto dal Comitato di Liberazione Nazionale di Castel-  
franco Veneto la somma di £. 250.- (Duecento Cinquante  
) per limbo. spese sostenute negli anni.

CASTELFRANCO VENETO li 7.3.1946.

Visto: IL C.L.N.

f. Tollo

PER SOSTENUTA

Guerinio

Assegno n° 31054.-



Il Sottoscritto Fonse Carlo

53

D I C H I A R A

DI AVER RICEVUTO DAL COMITATO DI LIBERAZIONE NAZIONALE DI CASTELFRANCO V.  
LA SOMMA D.L.E. 1.208.- (milleduecento)

PER libr. opere antiche 5 volumi: "Duché d'Alais le vicin" e spec. postale.

C.FRANCO LI 4-3-1946

Fonse Carlo

VISTO: IL PRESIDENTE DI TURNO

666

Bernini

ASSEGNO N° 31053 -



IL Sottoseritto

Rossini Mirko

52

D I C H I A R A

DI AVER RICEVUTO DAL COMITATO DI LIBERAZIONE NAZIONALE DI CASTELFRANCO VENETO

LA SOMMA DI £. 967.20 (Novecentosessantasette e 20/100)

PER salario 18-21/2.

C.FRANCO VENETO LI 1-3-1946

Rossini Mirko

VISTO: IL PRESIDENTE DI TURNO

ASSEGNO N° 31058



51  
IL Sottoscritto

Tomasin Mario

D I C H I A R A

DI AVER RICEVUTO DAL COMITATO DI LIBERAZIONE NAZIONALE DI CASTELFRANCO VENETO

LA SOMMA DE £. 967.20 (Novecento sessantasette e 20/100)

PER Salario 18-23/2

C.FRANCO VENETO LI

1-3-1946

Tomasin Mario

VISTO: IL PRESIDENTE DI TURNO

ASSEGNO N° 31051-



COMITATO DI LIBERAZIONE NAZIONALE  
 CISTELFRANCO VENETO

*Reparti f. 11.15  
 Contingenti f. 72.900.000*

Magazzino del Monte dei Pegni

Ore lavorative delle operaie per levare le pelli

dai elmetti:

Tomasin Maria

Rossell Mirka

Lunedì ore 8

8

Martedì " 8

8

Mercoledì 8

8

Giovedì 8

8

Venerdì 8

8

Giovedì 8

8

48

48

*Reparti*

*Cont.*

*Rossell 535.20*

*732*

*967.20*

*Tomasin 535.20*

*432*

*967.20*

Anno lavorato complessivamente ciascheduna ore N°48 = *18-23/2*

Il consegnatario

*Il C. L. N.  
 Tomasin*

*1115.20  
 8920.6  
 535.20 72.6  
 732*

*Carlo Tomasin*



IL Sottoscritto

Matello Faustino

50

D I C H I A R A

DI AVER RICEVUTO DAL COMITATO DI LIBERAZIONE NAZIONALE DI CASTELFRANCO VENETO

LA SOMMA DI £. 200.- ( Duecento )

PER compensa prestata ufficio C. L. N. Lemari e Fellari.

C. FRANCO VENETO LI 1-7-1946

VISTO: IL PRESIDENTE DI TURNO

[Signature]

esce di Matello Faustino

Test. Zante Carlo  
Amata Pietro

ASSEGNO N° 31050.-



49  
Il sottoscritto Carognato Guido

D I C H I A R A

DI AVER RICEVUTO DAL COMITATO DI LIBERAZIONE NAZIONALE DI CASTELFRANCO V.  
LA SOMMA DI L. 6.000 - (seimila)

Per stipendi febbraio

G. FRANCO VENETO LI 1-3-1946

*Carognato Guido*

VISTO: IL PRESIDENTE DI TURNO

ASSEGNO N° 31049



Il Sottoscritto

Plites Pich

118

D I C H I A R A

DI AVER RICEVUTO DAL COMITATO DI LIBERAZIONE NAZIONALE DI CASTELFRANCO V.  
LA SOMMA D'EC. 4.000 - (Quattromila)

PER

Stefania Feltrina

G. FRANCO LI 1-3-1946

Plites Pich

VISTO: IL PRESIDENTE DI TURNO

666

[Signature]

ASSEGNO N° 31048



Il Sottoarbitro

Bruno Strina

47

D I C H I A R A

DI AVER RICEVUTO DAL COMITATO DI LIBERAZIONE NAZIONALE DI CASTELFRANCO V.  
LA SOMMA DI £. 5.000.- (cinquemila)

Per

Stipendi felhani

G.FRANCO VENETO LI 1-2-1946

VISTO:IL PRESIDENTE DI TURNO

[Signature]

[Signature]

ASSEGNO N° 31047



Il Sottoscritto Aldo Franco

46

D I C H I A R A

DI AVER RICEVUTO DAL COMITATO DI LIBERAZIONE NAZIONALE DI CASTELFRANCO V.

LA SOMMA D.L. 5.000 - (cinquemila)

PER stipendio febbraio

C.FRANCO LI 1-3-1946

f. Tolo

VISTO: IL PRESIDENTE DI TURNO

666

[Signature]

ASSEGNO N°

31046



Il Sottoscritto

Lago Imerino

45

D I C H I A R A

DI AVER RICEVUTO DAL COMITATO DI LIBERAZIONE NAZIONALE DI CASTELFRANCO V.  
LA SOMMA DI L. 5.000- (cinquemila)

Per

stipendi febbraio

C.FRANCO VENETO LI 2-3-1946

*[Signature]*

VISTO:IL PRESIDENTE DI TURNO

*f. [Signature]*

ASSEGNO N° 31045-



Il Sottoscritto Presolin Pietro

44

D I C H I A R A

DI AVER RICEVUTO DAL COMITATO DI LIBERAZIONE NAZIONALE DI CASTELFRANCO V.  
LA SOMMA D'£. 5.000.- (cinquemila)

PER stipendi febbraio

C.FRANCO LI 1-2-1946

Presolin Pietro

VISTO: IL PRESIDENTE DI TURNO

666 [Signature]

ASSEGNO N° 31044



43  
Il sottoscritto Carlin Carlo

DICHIA RA

di aver ricevuto dal Comitato di Liberazione di Castelfranco Veneto la somma

di L. 3.500. - (Tremilacinquecento)

per saldo fattura 22-2-1946. -

Castelfranco V. li 1-3-1946. -

Carlin Carlo

Visto: IL PRESIDENTE DI TURNO

ASSEGNO N° 31043. -



OFFICINA RIPARAZIONI  
AUTO

CAUFIN CARLO

Castelfranco Veneto

Telef. N. 84

Via Cesare Battisti

Bagni Elettrolitici

Deposito Ricambi originali FORDSON

Fattura N. \_\_\_\_\_

Li 22/2/46

Spett. COMITATO DI LIBERAZIONE NAZ. CITTA'

		Mano d'opera	Materiale
lt.	50 di benzina		3.790.=
	1 Molla richiamo pedale acceleratore		15.=
		Totale	3.805.= (3.515)

*V. Riparazioni 3.500*  
*per il C.L.N. f. Veneto*



VENEZIA -  
-CASTELFRANCO VENETO-

223

Il sottoscritto Dot. Paolo Morassutti.

dichiara di aver ricevuto dal Comitato di Liberazione Nazionale di Castel-  
franco Veneto la somma di £. 2.426.- (due mila quattrocento e

ventisei) per saldo fam. fruit. ret. cas. curia.

su' esito Tribunale  
CASTELFRANCO VENETO li 30.6.1946

Visto: IL C.L.N.

f. Avolio

PER QUIRANZA  
P. PAOLO MORASSUTTI

Assegno n° 33045

Im. Haccoy



Telefono N. 46  
 C. C. Postale N. 9-246 - Venezia  
 C. P. C. Treviso N. 4712

33

Filiale di **Castelfranco V., li**

**MAGGIO 1946** 194

**SPETT./** **COMITATO DI LIBERAZIONE NAZIONALE**

**CITTA'**

**D. DARE**

per *Fattura del mese di* **Maggio** verso pagamento *ric/* **fattura netta**

**PAOLO MORASSUTTI - PADOVA**  
 (Sede legale S. Vito al Tagliamento)  
 Ferri - Ferramenta - Metallii - Articoli Casalinghi - Legnami

DATA	BOLL.		PESO	N.	DENOMINAZIONE	Prezzo	IMPORTO PARZIALE	IMPORTO TOTALE
	Serie	Pag.						
	50	6		1 2 4	Colapasta tipo albergo Tegami con 2 manig/ Nestohi e schiumarele		1.558.- 665.- <u>200.-</u>	2.423.
					Belle			3.
					<b>Totale £--</b>			<b>2.426.</b>
							<b>S.E. 3 0.</b>	



L'imposta entrata è stata assorbita sulla fattura d'acquisto giusta le istruzioni N. 61813 del 30-12-44 emanate dal Ministero delle Finanze per l'applicazione del Decreto Legislativo 18/10 1944 N. 348

**P. PAOLO MORASSUTTI**  
**PAGATO** *Im Jacoy*



COMITATO DI LIBERAZIONE NAZIONALE

CASTELFRANCO VENETO

219

Il sottoscritto Cavagnoli Lucio dichiara  
di aver ricevuto la somma di £. 3.000. - (Tremila. -  
del Comitato di Liberazione Nazionale  
di Castelfranco Veneto per ind. computata e l'exp. 5

Castelfranco Veneto li, 30.6.1946

Visto sp. il U.L.N.

Per quietanza



Assegno N° 33051-



COMITATO DI LIBERAZIONE NAZIONALE

228

CASTELFRANCO VENETO

Il sottoscritto Stroes Vittorio

dichiara di aver ricevuto la somma di S. 300.- (Trecento

) dal Comitato di Liberazione Nazionale

di Castelfranco Veneto per compensi relativi all'attività di <sup>aprice</sup> ~~altro~~ <sub>funz.</sub>

CASTELFRANCO VENETO LI 30.6.1946

Visto: IL C.L.N.

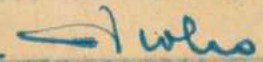
f. 

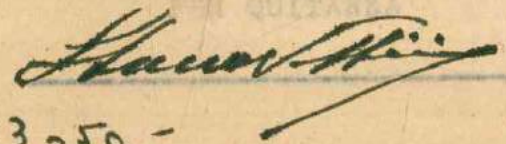
SENZA QUITANZA  

assegno n° 33050 -



COMITATO DI LIBERAZIONE NAZIONALE

227

CASTELFRANCO VENETO

Il sottoscritto

Lezzeron Presti

dichiara

di aver ricevuto la somma di £. 300.- trecento

dal Comitato di Liberazione Nazionale

di Castelfranco Veneto per compensi retroattivi mensili

aprile - giugno

Castelfranco Veneto li, 30.6.1946

Visto: p. IL C.L.N.

f. Colao

Per quietanza

Lezzeron Presti

Assegno N° 33049.-



COMITATO NAZIONALE

226

CASTELFRANCO VENETO

scritto

Salvatore Arturo

dichiara

di aver ricevuto la somma di £. 300 - 0 - Trenta

dal Comitato di Liberazione Nazionale

di Castelfranco Veneto per compensi politici atti men.

di spina - f. m. g.

Castelfranco Veneto li, 30-6-1946

Visto: p. IL C.L.N.

f. De Leo

Per quietanza

Salvatore Arturo  
Ad

Assegno N° 33048



COMITATO DI LIBERAZIONE NAZIONALE

225

CASTELFRANCO VENETO

Il sottoscritto Carlo Pirelli dichiara  
di aver ricevuto la somma di £. 400. - 500.000

dal Comitato di Liberazione Nazionale  
di Castelfranco Veneto per compensa pubblica uffici C.L.N.

mesi di marzo - giugno

Castelfranco Veneto li, 30-6-1946

Vicetp. Il C.L.N.

f. D'Adda

Per quietanza

Merynet

Assegno N° 33047



COMITATO DI LIBERAZIONE  
-CASTELFRANCO VENETO-

221

Il sottoscritto T. Pirella Panni e Saverio  
dichiara di aver ricevuto dal Comitato di Liberazione Nazionale di Castel-  
franco Veneto la somma di £. 1.000.- (un mille  
) per lat. N. 100 Manifesto P. Campi.

ripresenta

CASTELFRANCO VENETO li 30.6.1946

Visto: IL C.L.N.

f. Giulio

PER QUITANZA

Saverio

Assegno n° 33044-



Spett.

Comitato di Liberazione Nazionale di

Castelfranco Veneto

v N° 100 manifesti 70/35 comizi per la repubblica

£ 1000

=====

17 1946

PAGATO

*[Handwritten signature]*



COMITATO DI LIBERAZIONE NAZIONALE  
-CASTELFRANCO VENETO-

221

Il sottoscritto Santo Gino Lindes di Chaves  
dichiara di aver ricevuto dal Comitato di Liberazione Nazionale di Castel=  
franco Veneto la somma di £. 25.000. - (Venticinquemila. -  
) per contanti per acquisti apparecchi. =  
ortopedici e Anestetico Pearson  
CASTELFRANCO VENETO li 30.6.1946

Visto: IL C.L.N.

f. F. F. F.

PER QUITANZA

G. Vento

Assegno n° 33043-



COMITATO DI LIBERAZIONE NAZIONALE

= CASTELFRANCO VENETO =

220

Il sottoscritto Unione Cooperativa

diploma di aver ricevuto dal Comitato di Liberazione Nazionale di Castel-  
franco Veneto la somma di 2.12.000.- ( Due milioni duecento

per forniture liberie Anis Tubanti.

CASTELFRANCO VENETO 11 30-6-1946

Visto: IL C.S.N.

f. Avolio

disegno n° 33042-

Salvo di Succesca



# UNIONE COOPERATIVA DI CASTELFRANCO VENETO

Società Cooperativa per azioni a responsabilità limitata

Autotrasporti - Cose Popolari - Edilizia  
Legna e Carboni - falegnameria mec-  
canica - Officine Meccaniche e Fabbrili  
Spaccio Generi Alimentari - Spacci  
Frutta e Verdura - Spacci merci diverse

SEZIONE : .....

Castelfranco Veneto, li 10/6/1946.

Prot. S. 158

Al Sig. Piero BRESOLIN per  
il C.L.N.

C I T T A'

A seguito della mia in data 21 maggio invio qui unita la nota relativa alla costruzione di una libreria in legno castagno per l'Asilo Infantile.

Sarò molto grato se con cortese sollecitudine verrà provveduto al pagamento e della nota 21 maggio e della nota odierna, avendo urgenti pagamenti da eseguire a mia volta.

Salutando distintamente

I L P R E S I D E N T E  
(Pacifico Guidolin)

*Pacifico Guidolin*

All. N° 1



NOTA RELATIVA AI SEGUENTI LAVORI ESEGUITI PER L'ASILO INFANTILE

Una libreria in legno castagno  
lucidato a fino

Per materiali, ferramenta e vetri

£. 7.000.+

Per mano d'opera

" 5.750.-

Totale

£. 12.750.-

Imposta Consumo

Imposta Entrata

12.000 70

*[Signature]*

*Saldato*  
*H. Luigi 19 H6*



COMITATO DI LIBERAZIONE NAZIONALE

219

= CASTELFRANCO VENETO =

Il sottoscritto

Pietro Pucino

dichiara di aver ricevuto dal Comitato di Liberazione Nazionale di Castel-  
franco Veneto la somma di L. 71.- ( Settantuno

) per reclamazione prima C.d'azio.

CASTELFRANCO VENETO li

30.6-1946

Visto: IL C.L.N.

666

f. Tolo

PER QUITANZA

Pietro Pucino

Assegno n° 33041.-



# PIETRIBIASI GUERRINO

CASTELFRANCO VENETO

Telefono N. 59 — Piazza Giorgione, 17  
C. P. C. Treviso N. 7072

Filiali:

**TREVISO**

Viale Monte Grappa (Eden) - Telefono 14.66

**MONTEBELLUNA**

Piazza Frutte

Filiali in A. O. I.: **ADIS ABEBA** - Casella Postale 551 — **GIMMA** - Casella Postale 75

Gomme **PIRELLA** - Vulcanizzazione Gomme - Lubrificanti - Carburanti

FATTURA N. <sup>50196</sup> 299

Li 24/6.946

S. M. Comitato Liberazione Nazionale

(Prov. di <sup>P. Lancos</sup> )

Quantitativo	QUALITÀ DELLA MERCE	Prezzo unitario	TOTALE
10/0 46	Vulcanizzazione camera varia	2	70 =
	ballo		1 =
	totale	2	71 =

*Stampa:* L'Imposta sull'Ente è stata versata sulla fattura emessa per la Direzione provinciale del Ministero per la Giustizia per l'applicazione del D. L. R. 19/10/1944 n. 248

*Nota:* L'importo sull'entrate per sola manovale per è stato versato mediante bonifico bancario all'uff. Revisio P. Lancos.

*Stampa:* MARCA MODELLO LIRE 1

Epoca della spedizione o della consegna ..... Destinazione della merce ..... Spedizione a mezzo : ..... Resa franco stazione ..... Pagamento .....

**CONDIZIONI DI VENDITA** — Non si accettano reclami 8 giorni dopo il ricevimento della merce. - Non si accettano ordini per spedizioni a giorno fisso. - La ritardata consegna della merce non può ritenersi motivo valido per la rescissione del contratto di fornitura. - La merce viaggia a rischio e pericolo del committente anche se spedita in porto franco. - Le parti consegnate che dalla data di scadenza della fattura decorreranno gli interessi del 7% sull'importo, anche se verrà procrastinata l'epoca di pagamento della cifra fatturata. - In caso di consegna anche ripartita di merce il committente dovrà ad ogni singola consegna provvedere al regolamento della partita ricevuta conformemente alle condizioni contrattuali e se verrà meno il pagamento della somma, il contratto della residua fornitura si dovrà ritenere risolto per fatto e per colpa del committente. - Prima di ritirare la merce il destinatario dovrà verificare se non è stata manomessa. - Per tutti gli effetti del contratto di vendita s'intende competente il Foro Castelfranco V.



ALBERTO BIASI GUELLINO

8000 -  
2426 -  
0000 -  
0000 -  
0000 -  
0000 -  
0000 -  
0000 -

4849  
0000  
4849

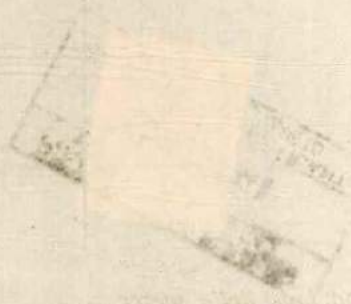

*[Faint, illegible text and markings throughout the page, including bleed-through from the reverse side.]*







Rep. Toltes.

Trejo Lipuitone  
# 3000 bp. 2 out +  
per il K.L.N.  
f. Teolio



COMITATO DI LIBERAZIONE NAZIONALE

217

= CASTELFRANCO VENETO =

Il sottoscritto Giulio Ing. Vanotti

dichiara di aver ricevuto dal Comitato di Liberazione Nazionale di Castel-  
franco Veneto la somma di £. 6.000 - (Sei mila)

) per ced. fac. semit. Girard. Orlo Inf.

CASTELFRANCO VENETO li 22-6-1946

Visto: IL C.L.N.

PER QUITANZA

666

Ing. Vanotti

Assegno n° 33039 -



Castelfranco V. 16 Aprile 1946

Spett.  
COMITATO LIBERAZIONE NAZIONALE  
CASTELFRANCO VENETO

Giocattoli forniti all'Asilo Infantile di qui  
tramite il Sig. Bresolin :

N.		Occhetta con movimento	L.	120
"		Cigno " "	"	140
"		Anitra selvatica	"	200
"		Asinello movibile	"	180
"		Giraffa "	"	200
"		Balena "	"	220
"		Elefante con birilli e biglie	"	350
"		Cammello " " " "	"	350
"		Pinocchio a molla	"	250
"		Molino a vento	"	280
"		Arrotino movibile	"	370
"		Sterratore con carriola	"	340
"		Bue con carro agricolo	"	360
"		Cavallo con sedolo e fantino	"	300
"		Maglio con casetta	"	350
"		Altalena con Fortunello ecc.	"	250
"		Asinello a molla	"	200
"		Omino con cane	"	210
"		Triciclo con garzone	"	250
"		Auto da corsa	"	200
"		Pappagallo e cane	"	200
"		Teatro con impianto elettrico	"	2900
"		Birilli grandi (omaggio)	"	= =

L.8220

*Vedute Bresolin*

*Riprendere 7.000.-  
a Bresolin*

*come monarca ~~costa~~ per il giorno  
riportato alla caldara della mensa  
dalla Signora Varatti Be*



Il sottoscritto Co. Tenente Alvaro  
dichiaro

di aver ricevuto dal comitato di Liberazione  
Nazionale di Castellfranca Veneto la somma  
di L. 36.000. - (Trentaseimila) per acquisto  
armamento tale per supplire per l'esile Infantaria  
Castellfranca V<sup>te</sup> li. \_\_\_\_\_

Armando

p. il C. L. N.

Assegno N. 33038. -

Bain



Io sottoscritto Carinato Liano

215

dichiaro di aver ricevuto dal Comitato di Liberazione Nazionale di Castel=  
franco Veneto la somma di £. 1.500.- ( millemilatrecento )  
per stipendio finge .-

Visto: IL C.L.N.

[Signature]

Liano Carinato

Assegno n° 33037



Io sottoscritto Fante Carlo

214

dichiaro di aver ricevuto dal Comitato di Liberazione Nazionale di Castel-  
franco Veneto la somma di L. 2.500.- ( Stipendio )  
per reintegrare i miei finanze

Visto: IL C.L.N.

[Signature]

Fante Carlo

Assegno n° 33036

Io sottoscritto Fante Carlo

213

dichiaro di aver ricevuto dal Comitato di Liberazione Nazionale di Castel-  
franco Veneto la somma di L. 8000.- ( Stipendio )  
per reintegrare i miei finanze

Visto: IL C.L.N.

[Signature]

Fante Carlo

Assegno n° 33035



Io sottoscritto

Politeo Pichio

211

dichiaro di aver ricevuto dal Comitato di Liberazione Nazionale di Castelfranco Veneto la somma di £. 4.000. - (Quattromila)  
per stipendi finge

Visto: IL C.L.N.

Olis

Politeo Pichio

Assegno n° 33034 -

Io sottoscritto

Cavazzuti Lucio

211

dichiaro di aver ricevuto dal Comitato di Liberazione Nazionale di Castelfranco la somma di £. 6.000. - (Seimila. -)  
per stipendi finge

Visto: IL C.L.N.

Cavazzuti Lucio

Assegno n° 33033. -



210

Io sottoscritto Bressan Giovanni  
dichiaro di aver ricevuto dal Comitato di Liberazione Nazionale di Castel-  
franco la somma di £. 5.000.- (Cinquemila.-)  
per stipendi finge

Visto; IL C.L.N.

Giovanni Bressan

Assegno n° 33032-

209

Io sottoscritto Carlo Franco  
dichiaro di aver ricevuto dal Comitato di Liberazione Nazionale di Castel-  
franco la somma di £. 5.000.- (Cinquemila)  
per stipendi finge

Visto; IL C.L.N.

f. Carlo

Assegno n° 33031.-



208

IL sottoscritto..... Pierolin Piro.....

D I C H I A R A

di aver ricevute dal Comitato di Liberazione Nazionale di Castelfranco Veneto la somma di L. 5.000.- (L. cinquemila) per stipendio quinquennale

Castelfranco Veneto li, 21-6-1946

p.IL C.L.N.

Pierolin Piro

Esso assegno N° 32560.-



207

Il sottoscritto..... *Rebellato Giuseppe*.....

D I C H I A R A

di aver ricevute dal Comitato di Liberazione Nazionale di Castel-  
franco Veneto la somma di £..... *2.000,- (due mila)*.....  
.....) per..... *ultime manifestazioni*.....  
...p: *buone repubblicane*.....

Castelfranco Veneto li,..... *10-6-1946*.....

p.IL C.L.N.

.....  
*Rebellato Giuseppe*  
Emesso assegno N°..... *32559-*.....



loro conto -

fa liquidare i piranti che hanno  
attacato i manifesti - Liquidazione  
come eravamo d'accordo

L. 2.000 -

Bussolini Piero



206

Il sottoscritto... *Opera S. Vincenza* .....

D I C H I A R A

di aver ricevute dal Comitato di Liberazione Nazionale di Castel-  
franco Veneto la somma di L. *50.000 (cinquantamila)* )  
.....) per... *opera S. Vincenza* .....

Castelfranco Veneto li, *10-5-66* .....

*A. Stracchi* .....



p. IL C.L.N.

*f. Tulas*

Enceso assegno N° *32.538*



105

Il sottoscritto *Costantino Lima*.....

D I C H I A R A

di aver ricevuto dal Comitato di liberazione Nazionale di Castel-  
franco Veneto la somma di *10.000.- (diecimila)*.....  
.....) per *servizi resi con auto per*  
*8 uomini: Theresia, Felice, -*

Castelfranco Veneto li, *10 giugno 1946*

*Costantino Lima*



*F. Lima*

Conto assegno n° *32577*



**AUTONOLEGGI**  
**ZINO COSTACURTA**

**CASTELFRANCO VENETO**  
 VIA OSPEDALE N. 27

Li 7 Giugno 1946

*Sig.* SPETT. C. L. N.

CITTA'

Su autorizzazione di codesto  
 Comitato, per servizio reso  
 con Auto, a dispezzione di  
 codesta Zeziene locale Cara-  
 binieri per le Elezioni Poli-  
 tiche nei seguenti giorni.

30/5		KM	31
1/6		"	51
2/6		"	63
2/6		"	52
2/6		"	65
2/8		"	60
3/6	a lire 22 al KM	"	54
3/6		"	62
3/6		"	52
totale		KM	490 L. 10780

*2. autorizzare  
 L. 10.000  
 Zino Costacurta*



ZINO COSTACURTA  
 AUTONOLEGGI  
 Caprecini, 7  
 Zino Costacurta

IN STRUMENTALE  
 Comandante in Capo  
 (Stato civile) *[Signature]*



Il sottoscritto..... *Atto Trevisan* .....

D I C H I A R A

di aver ricevuto dal Comitato di Liberazione Nazionale di Castel-  
franco Veneto la somma di L. *1889,00* (L. *1889 ducecento e 00/100*) ..... *50%*  
.....) per *la violazione fattura n. 1/259 -*  
*1/150 - 1/207 - 1/193* .....

Castelfranco Veneto 11, *10 giugno 1946* .....

*Atto*  
p. Grafiche Trevisan  
Castelfranco Veneto

.....  
Inesso assegno n. *38556*



C.N.L.



GRAFICHE TREVISAN  
CASTELFRANCO VENETO

Rapp. R. DUCO - Padova

EDITORIALE - COMMERCIALE - CARTOTECNICA - TIPO - LITO - OFFSET  
segua fattura del



Amm.: Corso Vitt. Eman. 42 - Telef. 42  
Stabilimento: Via Montello 99 - Telef. 55

C. C. CREDITO ITALIANO  
C. C. BANCA COMM. ITAL.  
C. C. BANCA CATT. VENETO  
C. C. CASSA DI RISPARMIO  
MARCA TRIVIGIANA - TREVISO  
C. C. P. VENEZIA n. 9-412  
TEL. GRAFICHE TREVISAN  
CASTELFRANCO VENETO  
C. P. C. TREVISO n. 7088

Sigla **ge/**  
DATA  
**10 Ottobre 1945**  
**FATTURA**  
N. **1/289**  
Nota consegna  
N. **3838**

On.  
**COM. LIBER. NAZIONALE**  
**CITTA'**

Commissione N. **4904** a mezzo **Vs/ Lettera** spedita **consegna** in porto.....

Pagamento **ricevimento fatture** TRATTA al ..... senz' altro avviso

PER LA QUIETANZA UNIRE LA PRESENTE - NON SI RILASCIANO RICEVUTE SEPARATE

4904	200	Buste intestate st. 1 col.	£:	290,==
		<b>SCONTO SPECIALE 15%</b>	"	<b>43,50</b>
		<b>TOTALE .....</b>	<b>£:</b>	<b>246,50</b>
<b>ESENTE DA IMPOSTA ENTRATA 4%</b>				
<p><i>Tip. in bianco</i></p> <p><i>246</i></p> <p><i>[Signature]</i></p>				
Condizioni vendita retro				

S. E. O.



## CONDIZIONI GENERALI DI VENDITA

Col conferimento dell'ordinazione vengono accettate da parte del Committente tutte le seguenti condizioni, in base alle norme generali di vendita per l'Industria Grafica.

- 1 - Tutti gli ordini assunti a mezzo di persone intermediarie, anche se espressamente autorizzate da noi, si intendono validi solo se da noi approvati.
- 2 - Tutte le offerte, accettazioni d'ordini e di consegne, sono subordinate alla possibilità di rifornimento delle materie prime, per cui l'eventuale mancata esecuzione parziale o totale di essi, non potrà dare luogo a reclami, rivalse di danno, riserve od altro. In caso di guerra, guerra guerreggiata, scioperi, serrate od altro di forza maggiore, mancanza o riduzione di energia elettrica, incendio ecc., rimangono sospesi i termini per le consegne.
- 3 - Tutte le ordinazioni si intendono assunte con la clausola che eventuali nuovi dazi doganali, od altri gravami di sorta sulle materie prime, ovvero aumenti di quelli esistenti, come pure imposte o tasse di fabbricazione o di vendita sulla merce contrattata sono a carico del Committente.
- 4 - **La consegna ritardata non è causa valida per sospensione o modificazione da parte del Cliente della commissione conferita.**
- 5 - Per difficoltà inerenti agli approvvigionamenti delle materie prime, non potranno venire presi in considerazione reclami riguardanti lievi differenze delle carte (pesantezza, satinatura, impasto, colore ecc.) e delle tinte e qualità degli inchiostri e preparati chimici in genere.
- 6 - I colori dei bozzetti presentati ed approvati dal Cliente, verranno imitati il più possibile ma non si garantisce assolutamente l'identità dei colori.
- 7 - **In nessun caso si accordano risarcimenti di danni, ed il giustificato rifiuto della merce darà soltanto diritto a chiedere il rifacimento degli articoli contestati, in tempo da stabilirsi.**
- 8 - Non si accettano resi di merce senza previa intesa e autorizzazione e se non franca di porto ed in perfetto stato.
- 9 - I prezzi di preventivo potranno variare per modifiche o migliorie apportate ai lavori, richieste o autorizzate ed accettate dal Cliente.
- 10 - La Tipografia si ritiene autorizzata ad apportare alle composizioni tipografiche quelle leggere modifiche che fossero necessarie per esigenze tecniche od estetiche.
- 11 - Per tutti gli stampati è stabilita una tolleranza media del 10% in più o in meno sui quantitativi ordinati e per il trasparente di cellulosa tale percentuale viene portata al 20%.
- 12 - Nel caso che su taluni lavori di confezione risultassero residui di II scelta, questi verranno fatturati con lo sconto del 20% sul prezzo della I scelta.
- 13 - **Non vengono accettati reclami sul lavoro e sul prezzo dopo cinque giorni dalla consegna della merce.**
- 14 - Gli imballi vengono fatturati al puro costo e si accettano di ritorno solo se resi franchi di porto e verranno accreditati al 75% del fatturato.
- 15 - La merce viaggia a rischio e pericolo del Committente anche se venduta franca destino e viene assicurata solo a richiesta.
- 16 - Gli eventuali aumenti dei trasporti o delle tasse governative in vigore o l'applicazione per Legge di nuovi oneri su prodotti della Casa vanno a carico dei Committenti.
- 17 - **I pagamenti sono validi solo se fatti direttamente a noi o a mezzo n/s. tratta.**
- 18 - Il pagamento ritardato dà luogo al conteggio degli interessi commerciali del 6%.
- 19 - Ogni irregolarità di pagamento per qualsiasi causa anche relativa ad altro affare ci autorizza senz'altro a sospendere od annullare gli eventuali ordini in corso.
- 20 - In occasione del pagamento, presentare od irviare sempre le fatture da quietanzare poichè in caso diverso, il Cliente dovrà rifondere i bolli della ricevuta separata.
- 21 - La Ditta venditrice declina ogni responsabilità derivante da effetti erroneamente stiliati od irregolari ai riguardi del bollo, ecc.
- 22 - Le merci sono pagabili a Castelfranco Veneto qualunque sia il domicilio delle cambiali o tratte riasciate in pagamento delle medesime e quand'anche si ricevessero pagamenti precedenti o parziali altrove.
- 23 - Per quei Clienti che abitano in paesi sprovvisti di Ferrovia, le spedizioni, quando non venga indicato diversamente, verranno eseguite tanto a mezzo Corriere, quanto a mezzo Ferrovia e appunto in quest'ultimo caso verranno appoggiate alla Stazione Ferroviaria più vicina al paese di destinazione.
- 24 - Domicilio legale per ogni ragione a Castelfranco Veneto.



# GRAFICHE TREVISAN

## CASTELFRANCO VENETO

AZIENDE RIUNITE PER LE FORNITURE POLIGRAFICHE EDITORIALI PUBBLICITARIE E COMMERCIALI

Ammin. Corso Vitt. Eman. 42 - Telef. 42  
 Stabilimento: Via Montello 99 - Telef. 55  
 Cartotecnica: Via della Bastia Num. 34

C. C. CREDITO ITALIANO  
 C.C. CASSA DI RISPARMIO  
 MARCA TRIVIGIANA - TREVISO  
 C. C. BANCA POPOLARE  
 CASTELFRANCO VENETO  
 C. C. P. VENEZIA n. 9.412  
 TEL: GRAFICHE TREVISAN  
 CASTELFRANCO VENETO  
 C. C. TREVISO n. 7098

Sigla **rc/cgp**

DATA

**26/5/1945**

**FATTURA**

N. **1/193**

Note Consegna

N. **3735**

ON.

COMITATO NAZIONALE LIBERAZIONE

CITTA'

Commissione N. **4341** a mezzo **ord. scritto** spedito **consegna** in porto

Pagamento **ricevimento fattura** TRATTA al **//////////** senz' altro avviso

**PER LA QUIETANZA UNIRE LA PRESENTE - NON SI RILASCIANO RICEVUTE SEPARATE**

434 1	30	Manifesti per commissione di giustizia ft. 54x76	£. 640, ==
		Sconto Speciale 40%	" 256, ==
		Totale .....£.	384, ==
<p><i>Nota: si approvava per il comitato di L. U. Giuseppe Pella</i></p> <p><b>=ESENTE DA IMPOSTA ENTRATA 2% ED ADDIZIONALE 1% =</b></p> <p style="text-align: right;"><i>amministratore 24/5/45</i></p> <p style="text-align: right;"><i>Carlo Trevisan</i></p> <p style="text-align: right;"><i>La Direzione</i></p>			
Condizioni vendita retro			S. E. O



## CONDIZIONI GENERALI DI VENDITA

Col conferimento dell'ordine vengono accettate da parte del Committente tutte le seguenti condizioni, in base alle norme generali di vendita per l'Industria Grafica.

- 1 - Tutti gli ordini assunti a mezzo di persone intermediarie, anche se espressamente autorizzate, si intendono validi solo se da noi confermati.
- 2 - Tutte le offerte, accettazioni d'ordini e di consegne, sono subordinate alla possibilità di rifornimento delle materie prime per cui l'eventuale mancata esecuzione parziale o totale di essi, non potrà dare luogo a reclami, rivalse di danno, riserve od altro. In caso di guerra, guerra guerreggiata, scioperi, serrate od altro di forza maggiore, mancanza o riduzione di energia elettrica, incendio ecc., rimangono sospesi i termini per le consegne.
- 3 - La consegna ritardata non è causa valida per sospensione o modificazione da parte del Cliente della commissione conferita.
- 4 - Tutte le ordinazioni si intendono assunte con la clausola che eventuali nuovi dazi doganali od altri gravami di sorta sulle materie prime, ovvero aumenti di quelli esistenti, come pure imposte o tasse di fabbricazione o di vendita sulla merce contrattata sono a carico del Committente.
- 5 - Per difficoltà inerenti agli approvvigionamenti delle materie prime, non potranno venire presi in considerazione reclami riguardanti lievi differenze delle carte (pesantezza, satinatura, impasto, colore ecc) e delle tinte e qualità degli inchiostri e preparati chimici in genere.
- 6 - I colori dei bozzetti presentati ed approvati dal Cliente, verranno imitati il più possibile ma non si garantisce assolutamente l'identità dei colori.
- 7 - La Tipografia si ritiene autorizzata ad apportare alle composizioni tipografiche litografiche ecc., quelle leggere modifiche che fossero necessarie per esigenze tecniche od estetiche senza alcun aumento di prezzo.
- 8 - I prezzi di preventivo potranno variare per modifiche o migliorie apportate ai lavori, richieste o autorizzate ed accettate dal Cliente.
- 9 - In nessun caso si accordano risarcimenti di danni, ed il giustificato rifiuto della merce darà soltanto diritto a chiedere il rifacimento degli articoli contestati e riconosciuti difettosi in tempo da stabilirsi.
- 10 - Non si accettano resi di merce senza previa intesa e autorizzazione e se non franca di porto al ns domicilio ed in perfetto stato.
- 11 - Su tutte le confezioni il cliente deve ritirare anche tutta la eventuale scelta che verrà fatturata con lo sconto del 20%.
- 12 - Per tutti gli stampati è stabilita una tolleranza media del 10% in più o in meno sui quantitativi ordinati e per il trasparente di cellulosa tale percentuale viene portata al 20%.
- 13 - Sulle merci vendute a peso non si accettano reclami per differenze inferiori al 5% sul peso esposto nella Nota di Consegna, potendo dipendere queste dalla eventuale umidità assorbita o essiccamento avvenuto durante il trasporto o sostanziale stazioni ferroviarie o presso Corrieri o Spedizionieri.
- 14 - Per qualsiasi lavoro, il cliente deve assoggettarsi ad avere uno scarto sulle merci consegnategli. Tale scarto però non potrà mai superare il 10‰ (dieci per mille.)
- 15 - Tutte le incisioni, fustelle, lavori speciali ecc. salvo patto in contrario, sono sempre a carico del cliente e vengono fatturati al costo. Sono sempre a sua disposizione ma restano di proprietà della tipografia.
- 16 - Non vengono accettati reclami sul lavoro e sul prezzo dopo cinque giorni dalla consegna della merce.
- 17 - I Prezzi esposti in ogni singola fattura non sono impegnativi per ulteriori forniture.
- 18 - I pagamenti decorrono sempre dalla data della fattura anche se la merce non è partita per cause indipendenti dalla ns. volontà. Dalla stessa data si verifica il trapasso del rischio di conservazione della merce a carico del cliente per tutti gli eventi che non dipendono da ns. fatto o volontà.
- 19 - I pagamenti sono validi solo se fatti direttamente a noi o a mezzo n/s. tratta.
- 20 - Il pagamento ritardato dà luogo al conteggio degli interessi commerciali del 6%.
- 21 - Le tratte rifiutate per ingiustificati motivi, saranno rimesse con ordine di protesto, aumentate di tutte le spese specificate nel conto di ritorno che viene spedito al cliente a mezzo raccomandata.
- 22 - Ogni irregolarità di pagamento per qualsiasi causa anche relativa ad altro affare ci autorizza senz'altro a sospendere od annullare gli eventuali ordini in corso.
- 23 - La Ditta venditrice declina ogni responsabilità derivante da effetti erroneamente stilati od irregolari ai riguardi del bollo ecc.
- 24 - Le merci sono pagabili a Castelfranco Veneto qualunque sia il domicilio delle cambiali o tratte rilasciate in pagamento delle medesime e quand'anche si ricevessero pagamenti precedenti o parziali altrove.
- 25 - Gli imballi vengono fatturati al puro costo. Si accettano di ritorno solo le casse in legno se rese franche di porto al ns. domicilio e verranno accreditate al 75% del fatturato. Per difficoltà inerenti all'approvvigionamento degli imballaggi in legno, vengono adoperati imballaggi di cartone ondulato ed il cliente che intendesse ricevere esclusivamente su casse in legno deve esporlo al momento dell'ordinazione.
- 26 - La merce viaggiata a rischio e pericolo del committente - anche se venduta franca destino e viene assicurata solo a richiesta.
- 27 - Gli eventuali aumenti dei trasporti o delle tasse governative in vigore vanno a carico dei Committenti anche se la merce è stata venduta franca destino.
- 28 - Per quei Clienti che abitano in paesi sprovvisti di Ferrovia, le spedizioni, quando non venga indicato diversamente verranno eseguite tanto a mezzo Corriere, quanto a mezzo Ferrovia e appunto in quest'ultimo caso verranno appoggiate alla Stazione Ferroviaria più vicino al paese di destinazione.
- 29 - Domicilio legale per ogni ragione a Castelfranco Veneto



# GRAFICHE TREVISAN

## CASTELFRANCO VENETO

AZIENDE RIUNITE PER LE FORNITURE POLIGRAFICHE EDITORIALI PUBBLICITARIE E COMMERCIALI

Ammin.: Corso Vitt. Eman. 42 - Telef. 42  
Stabilimento: Via Montello 99 - Telef. 55  
Cartotecnica: Via della Bastia Num. 34

C. C. CREDITO ITALIANO  
C.C. CASSA DI RISPARMIO  
MARCA TRIVIGIANA - TREVISO  
C. C. BANCA POPOLARE  
CASTELFRANCO VENETO  
C. C. P. VENEZIA n. 9.412  
TEL: GRAFICHE TREVISAN  
CASTELFRANCO VENETO  
C. P. C. TREVISO n. 7098

Sigla **rc/cgp**

DATA

**11/6/1945**

**FATTURA**

N. **1/207.**

Nota Consegna

N. **3751**

7

ON.

C.L.N.

Ufficio Assistenza

CITTA'

Commissione N. **4421** a mezzo **ord. scritto** spedita **consegna** in porto

Pagamento **ricevimento fattura** TRATTA al **///////** senz' altro avviso

**PER LA QUIETANZA UNIRE LA PRESENTE - NON SI RILASCIANO RICEVUTE SEPARATE**

4421	200	Tessere per "Mensa dei poveri" in cartoncino f.to cartolina st. 1 col.	£. 340,== ✓
		Sconto Speciale 40%	" 136,== ✓
		Totale .....£.	204,== ✓
<p><i>Monte: n. appross per il Comitato del W. Giuseppe</i></p> <p><b>= ESENTE DA IMPOSTA ENTRATA 4% =</b></p>			<p><i>amministratore 29/4/45 G. Trevisan - Castel Franco Veneto la quietanza</i></p>
Condizioni vendita retro			S. E. O



Col conferimento dell'ordine vengono accettate da parte del Committente tutte le seguenti condizioni, in base alle norme generali di vendita per l'Industria Grafica.

- 1 - Tutti gli ordini assunti a mezzo di persone intermediarie, anche se espressamente autorizzate, si intendono validi solo se da noi confermati.
- 2 - Tutte le offerte, accettazioni d'ordini e di consegne, sono subordinate alla possibilità di rifornimento delle materie prime per cui l'eventuale mancata esecuzione parziale o totale di essi, non potrà dare luogo a reclami, rimesse di danno, riserve od altro. In caso di guerra, guerra guerreggiata, scioperi, serrate od altro di forza maggiore, mancanza o riduzione di energia elettrica, incendio ecc., rimangono sospesi i termini per le consegne.
- 3 - La consegna ritardata non è causa valida per sospensione o modificazione da parte del Cliente della commissione conferita.
- 4 - Tutte le ordinazioni si intendono assunte con la clausola che eventuali nuovi dazi doganali od altri gravami di sorta sulle materie prime, ovvero aumenti di quelli esistenti, come pure imposte o tasse di fabbricazione o di vendita sulla merce contrattata sono a carico del Committente.
- 5 - Per difficoltà inerenti agli approvvigionamenti delle materie prime, non potranno venire presi in considerazione reclami riguardanti lievi differenze delle carte (pesantezza, satinatura, impasto, colore ecc.) e delle tinte e qualità degli inchiostri e preparati chimici in genere.
- 6 - I colori dei bozzetti presentati ed approvati dal Cliente, verranno imitati il più possibile ma non si garantisce assolutamente l'identità dei colori.
- 7 - La Tipografia si ritiene autorizzata ad apportare alle composizioni tipografiche litografiche ecc., quelle leggere modifiche che fossero necessarie per esigenze tecniche od estetiche senza alcun aumento di prezzo.
- 8 - I prezzi di preventivo potranno variare per modifiche o migliorie apportate ai lavori, richieste o autorizzate ed accettate dal Cliente.
- 9 - In nessun caso si accordano risarcimenti di danni, ed il giustificato rifiuto della merce darà soltanto diritto a chiedere il rifacimento degli articoli contestati e riconosciuti difettosi in tempo da stabilirsi.
- 10 - Non si accettano resi di merce senza previa intesa e autorizzazione e se non franca di porto al ns domicilio ed in perfetto stato.
- 11 - Su tutte le confezioni il cliente deve ritirare anche tutta la eventuale II scelta che verrà fatturata con lo sconto del 20%.
- 12 - Per tutti gli stampati è stabilita una tolleranza media del 10% in più o in meno sui quantitativi ordinati e per il trasparente di cellulosa tale percentuale viene portata al 20%.
- 13 - Sulle merci vendute a peso non si accettano reclami per differenze inferiori al 5% sul peso esposto nella Nota di Consegna, potendo dipendere queste dalla eventuale umidità assorbita o essiccamento avvenuto durante il trasporto o sosta nelle stazioni ferroviarie o presso Corrieri o Spedizionieri.
- 14 - Per qualsiasi lavoro, il cliente deve assoggettarsi ad avere uno scarto sulle merci consegnategli. Tale scarto però non potrà mai superare il 10% (dieci per mille.)
- 15 - Tutte le incisioni, fustelle, lavori speciali ecc. salvo patto in contrario, sono sempre a carico del cliente e vengono fatturati al costo. Sono sempre a sua disposizione ma restano di proprietà della tipografia.
- 16 - Non vengono accettati reclami sul lavoro e sul prezzo dopo cinque giorni dalla consegna della merce.
- 17 - I Prezzi esposti in ogni singola fattura non sono impegnativi per ulteriori forniture.
- 18 - I pagamenti decorrono sempre dalla data della fattura anche se la merce non è partita per cause indipendenti dalla ns. volontà. Dalla stessa data si verifica il trapasso del rischio di conservazione della merce a carico del cliente per tutti gli eventi che non dipendono da ns. fatto o volontà.
- 19 - I pagamenti sono validi solo se fatti direttamente a noi o a mezzo n/s. tratta.
- 20 - Il pagamento ritardato dà luogo al conteggio degli interessi commerciali del 6%.
- 21 - Le tratte rifiutate per ingiustificati motivi, saranno rimesse con ordine di protesto, aumentate di tutte le spese specificate nel conto di ritorno che viene spedito al cliente a mezzo raccomandata.
- 22 - Ogni irregolarità di pagamento per qualsiasi causa anche relativa ad altro affare ci autorizza senz'altro a sospendere od annullare gli eventuali ordini in corso.
- 23 - La Ditta venditrice declina ogni responsabilità derivante da effetti erroneamente stirati od irregolari ai riguardi del bollo ecc.
- 24 - Le merci sono pagabili a Castelfranco Veneto qualunque sia il domicilio delle cambiali o tratte rilasciate in pagamento delle medesime e quand'anche si ricevessero pagamenti precedenti o parziali altrove.
- 25 - Gli imballi vengono fatturati al puro costo. Si accettano di ritorno solo le casse in legno se rese franche di porto al ns. domicilio e verranno accreditate al 75% del fatturato. Per difficoltà inerenti all'approvvigionamento degli imballaggi in legno, vengono adoperati imballaggi di cartone ondulato ed il cliente che intendesse ricevere esclusivamente su casse in legno deve esporlo al momento dell'ordinazione.
- 26 - La merce viaggia a rischio e pericolo del committente anche se venduta franca destino e viene assicurata solo a richiesta.
- 27 - Gli eventuali aumenti dei trasporti o delle tasse governative in vigore vanno a carico dei Committenti anche se la merce è stata venduta franca destino.
- 28 - Per quei Clienti che abitano in paesi sprovvisti di Ferrovia, le spedizioni, quando non venga indicato diversamente verranno eseguite tanto a mezzo Corriere, quanto a mezzo Ferrovia e appunto in quest'ultimo caso verranno appoggiate alla Stazione Ferroviaria più vicino al paese di destinazione.
- 29 - Domicilio legale per ogni ragione a Castelfranco Veneto



GRAFICHE TREVISAN  
CASTELFRANCO VENETO

EDITORIALE - COMMERCIALE - CARTOTECNICA - TIPO - LITO - OFFSET  
Segue lettera del



Ann.: Corso Vitt. Eman. 42 - Telef. 42  
Stabilimento: Via Montello 99 - Telef. 55

C.C. CREDITO ITALIANO  
C.C. BANCA COMM. ITAL.  
C.C. BANCA CATT. VENETO  
C.C. CASSA DI RISPARMIO  
MARCA TRIVIGIANA - TREVISO  
C.C.P. VENEZIA n. 9.412  
TEL. GRAFICHE TREVISAN  
CASTELFRANCO VENETO  
C. TREVISO n. 7088

Sigla **rc/egp**  
DATA  
**15/6/1945**  
**FATTURA**  
N. **1/150**  
Nota consegna  
N. **0238**

ON.  
COMITATO NAZIONALE LIBERAZIONE  
CITTA'

Commissione N. **4471** a mezzo **ord. 11/6 diretto** spedita **consegna** in porto

Pagamento **ricevimento/fattura** TRATTA al **///////** senz'altro avviso

PER LA QUIETANZA UNIRE LA PRESENTE - NON SI RILASCIANO RICEVUTE SEPARATE

4471	1015	Memorandum st. 1 col.	£.	650,==
		Sconto speciale 30%	"	195,==
		Totale .....		455,==

*Nota: in copia per il Comitato di L. N. Giuseppe*

**= ESENTE DA IMPOSTA ENTRATA 4% =**

*amministratore*  
*47952*  
*Comitato Nazionale Liberazione*

S. E. O.



SUPER TENAX

ITALICA

*Handwritten notes:*  
Sample n:  
K. T. D. Technical  
K. T. D. Technical  
K. T. D. Technical  
K. T. D. Technical  
K. T. D. Technical



203

Il sottoscritto... *Mietello Faustina* .....

D I C H I A R A

di aver ricevuto dal Comitato di Liberazione Nazionale di Castel-  
franco Veneto la somma di £... *200.-*... (£... *duecento* .....) ..  
.....) per... *salario*... *1 mese*... *ultimi* ..  
*mesi di aprile-maggio* .....

Castelfranco Veneto li, *7-6-1946* .....

*Politecnico*  
*+* *Politecnico*  
.....

p. IL C.L.N.

*Bren*

Emesso assegno N° *32555.-* .....



202

Il sottoscritto *e. Teneggi alvise*

D I C H I A R A

di aver ricevute dal Comitato di Liberazione Nazionale di Castel-  
franco Veneto la somma di *7.900* (L. *settemila novecento*  
.....) per *attivo: p. acquisto no. 48*  
*stalle p. fremoline e L. 165 p. Anfo Tubante*

Castelfranco Veneto li, *7.6.1946*

p. il C.L.N.

*Bresolin Piero*

*[Signature]*

Bilancio allegato n° *32554*



La Langue et cont admin tenn  
\$ 4900 - p. argent m. 18 rth  
p. rumbul - \$ 165. - p. esis  
invalent

Blin



m 48. *Carotinum* 2 164 7990

48

1320

440

792

79

3/3

*[Faint handwritten scribbles]*



201

Ross Mink

.....  
I C M I A A

Stato di Licenzione Nazionale di Castela

644.80

licenti puerante

per salario 4 firm. di

6.6.1946

Castelfranco Veneto Li, .....

Ross Mink



Il sottoscritto Rossini Mirko.....

D I C H I A R A

di aver ricevute dal Comitato di Liberazione Nazionale di Castelfranco Veneto la somma di 544.80 (..... cinquecento quarantasei ..... lire ..... ) per salario 4 firmi di ..... lavoro .....

Castelfranco Veneto li 6.6.1946.....

Rossini Mirko

IL C.L.N.

*[Handwritten signature]*

Questo assegno n° 32573 - .....

*[Handwritten signature]*



200

Il sottoscritto Settimiano Argenti.....

D I C H I A R A

di aver ricevuto dal Comitato di Liberazione Nazionale di Castelfranco Veneto la somma di L. 622.50 (S. seicentoventidue e 50 cent.) per salari 4 firm. di lavoro.....

Castelfranco Veneto li, 6.6.1946.....

P IL C.L.N.

*[Handwritten signature]*

Settimiano Argenti

Emesso assegno N° 32552-.....



199

Il sottoscritto.....*Tomasin Maria*.....

D I C H I A R A

di aver ricevuto dal Comitato di Liberazione Nazionale di Castelfranco Veneto la somma di *644.80* (S. *seicento quarantacinque* e *80*.....) per..... *salari 4 figli di lana*.....

Castelfranco Veneto li, *6-6-1946*.....

P IL C.L.N.

*[Handwritten signature]*

Esso assegno N°..... *32551-*

*Tomasin Maria*



COMITATO DI LIBERAZIONE NAZIONALE  
CASTELFRANCO VENETO

11...5/6/1946

Magazzino Monte dei Pegni

Nominativi delle operaie che ahnno lavorato per il trasporto del materiale all'Ospedale Civile:

Tomasin Maria : lunedì 20/5 ore 8  
 martedì 21/5 8  
 mercoledì 22/5 8  
 sabato 30/5/6 8  

---

 ore 32

Settin Argenide : lunedì 20/5 ore 8  
 martedì 21/5 ore 8  
 mercoledì 22/5 ore 8  
 sabato 1/6 ore 6  

---

 totale ore 30

Rossell Mirka : lunedì 20/5 ore 8  
 martedì 21/5 o re 8  
 mercoledì 22/5 ore 8  
 sabato 1/6 ore 8  

---

 totale ore 32

il consegnatario

*du c... ecc*

*V. per il C.L.N.  
 F. O. Valerio*

Tomasin Maria	32 ore	11.15	356.80	288	644.8
Settin Argenide	30	11.15	334.50	288	622.5
Rossell Mirka	32	11.15	356.80	288	644.8

*11.15.2  
 334.5  
 2230  
 356.80  
 11.15.2  
 334.5*

*324  
 288*



198

Il sottoscritto..... Richard Bruno .....

D I C H I A R A

di aver ricevute dal Comitato di Liberazione Nazionale di Castel-  
france Venete la somma di L. 500.- (L. Cinquacenti .....  
.....) per amittenza .....

Castelfrance Venete li, 5-6-1946 .....

P IL C.L.N.

Richard Bruno

Emesse assegno N° 32550.- .....



Al

Comitato di Liberazione Nazionale

Castelfranco Veneto

N° 200 buste intestate

£ 180.==

8 APR 1946

STABILIMENTO TIPOGRAFICO  
PARONI & DORELLA  
Borgo Fiume, 41 - Tel. 23  
CASTELFRANCO VENETO

*Paroni*  
*Dorella*



N. 53

Castelfranco Veneto, 29 Aprile 1946

Borgo Pieve, 45 - Telefono 23

Spett. Comitato di Liberazione Mandamentale

Castelfranco Veneto

60	Copertine filo per atti	L.	240.--
200	Buste intestate per corrispondenza	"	180/--
300	Manifesti 70/100 commemoraz. 25 Aprile	"	4500.--
2000	Striscioni 70/25 in diversi notti	"	7000.--
		L.	11920.--
			180
			12100



196

Il sottoscritto..... *A. Trucian* .....

D I C H I A R A

di aver ricevute dal Comitato di Liberazione Nazionale di  
Castelfranco Veneto la somma di L. *195* ..... (L. *cento* .....  
*novantacinque* ..... ) per *retiro bar.* .....  
*foris. ripete* .....

Castelfranco Veneto li *1-6-1946* .....

p. IL C.L.N.

*[Signature]*

**QUITANZATO**

*[Signature]*

Emesse assegno n° *32548* .....





# A. Trevisan

CASTELFRANCO VENETO

NEGOZIO - CORSO VITT. EMAN. 40 - TELEF. 42  
MAGAZZINI - VIA DELLA BASTIA N. 32  
C. P. C. TREVISO NUM. 7099 - C. P. VENEZIA NUM. 9.4544

SIGLA So/ n.13/299 del 30/4/46

Spett/  
Comitato Lib. Nazionale  
C I T T A'

RIEPILOGO PRELEVAMENTI MERCE  
ESEGUITI DURANTE IL MESE IN BASE AGLI SCON-  
TRINI DI CASSA CON ABB. I. e. IN BASE ALLA  
CIRCOL. 6-3-1942 N. 62108 DIREZ. GENER. T. A.

NUMERO DELL'ORDINAZ.	GIORNO DEL PRELEVAM.	DESCRIZIONE DELLA MERCE PRELEVATA	IMPORTO TOTALE	
4029	26/4	1 registro prot. fg. 50		194.=
			m. b.	1.=
			Totale	L. 195.=

~~QUITTAZ. P. 10/10~~



Richiesta  
per il C. L. W.  
f. J. Coler





# A. Trevisan

CASTELFRANCO VENETO

NEGOZIO = CORSO VITT. EMAN. 40 = TEL. 42  
MAGAZZINI = VIA DELLA BASTIA N. 32  
S. P. O. TRAVISO NUM. 7098 - C. C. P. VENEZIA NUM. 8.4944

M.C.

li 26-4-46

Spett. Ditta Comitato di Livenza. Ven.

Cette

0499

## Nota di Consegna N° 4029 \*|

della merce, in Saldo Vs. pregiato ordine, commessaci  
a  $\frac{1}{2}$  lettere e speditavi a  $\frac{1}{2}$  Liq. Commerc.

1 Registro prot. pg 50

Seguirà regolare fattura



195

Il sottoscritto Massaro Giovanni.....

D I C H I A R A

di aver ricevute dal Comitato di Liberazione Nazionale di  
Castelfranco Veneto la somma di £. 431.- (£. Quattrocento  
ventunne.....) per saldo fime  
cancellerie.....

Castelfranco Veneto li, 1-5-1946.....

P. IL C.L.N.  
Blum

Massaro Giovanni.....

Emesso assegno N° 32547.....



CARTOLERIA E LIBRERIA  
**MASSARO GIOVANNI**

Corso Vitt. Eman. - CASTELFRANCO VENETO - C.P.C. Treviso N. 9049

**DEPOSITO**

ARTICOLI FOTOGRAFICI  
 OGGETTI RELIGIOSI  
 FORNITURE PER UFFICI  
 CARTA BACI - CORNICI  
 CORONE MORTUARIE  
 CANCELLERIA  
 GIOCATTOLI  
 PELLETTERIE

OCCHIALI DA SOLE

Li 23 Maggio 1946 -

Sig. Istit. Comitato di Liberazione Nazionale  
 Città

1	Vestito per maniche	L 130 -
10	Grand carta prot av.	150 -
10	" " Grandi	150 -
		<hr/>
		430
		Bull 1
		<hr/>
		431 =

bi-partite  
 per la C.L.N.  
~~for~~

MARCA DA BOLO  
 LIRE 1  
 14/50  
 Saldato Massaro Giovanni



1867

*Pietro Gianfrancesco*

Il sottoscritto.....

D I C H I A R A

di aver ricevuto dal Comitato di Liberazione Nazionale di  
Castelfranco Veneto la somma di £. *351.-* (*£. Trentantuno*)  
*cinquantuno*.....) per *saldo lire*  
*subcaupione lavoro di cura*.....

Castelfranco Veneto li, *1-6-1946*.....

p. IL C.L.N.

*B. B. B.*

*T. T. T.*

Emesso assegno N° *32546*.....



# PIETRIBIASI GUERRINO

CASTELFRANCO VENETO

Telefono N. 59 — Piazza Giorgione, 17

C. P. C. Treviso N. 7072

Filiali:

**TREVISO**

Viale Monte Grappa (Eden) - Telefono 14.66

**MONTEBELLUNA**

Piazza Frutte

Filiali in A. O. I.: **ADIS ABEBA** - Casella Postale 531 — **GIMMA** - Casella Postale 75

Gomme **IRELLI** - Vulcanizzazione Gomme - Lubrificanti - Carburanti

FATTURA N. 287

*R. paneor* Li 15 Maggio 1945

*S. Jett.*

*Comitato di Liberazione Nazionale*

*(Prov. di Castelpaneo)*

Quantitativo	QUALITÀ DELLA MERCE	Prezzo unitario	TOTALE
10.4	46 Vulcanizzazioni camere d'aria kg 0,450 manico bollo	350 = 1 =	
<i>Totale</i>		<i>lire</i>	<i>351 =</i>

*R. paneor*

L'imposta sull'Entrata è stata assolta sulle fatture d'acquisto giusta le istruzioni emanate dal ministero per la Giustizia per l'applicazione del D. L. R. 10/10/1944 N. 348

L'imf. sull'entrata per solo manico è stato assolto mediante abb. Uff. Registro di R. paneor

*Segato*  
*Castelpaneo*



spedizione o della consegna ..... Destinazione della merce ..... Spedizione a mezzo : ..... Resa franco stazione ..... Pagamento .....

**CONDIZIONI DI VENDITA** — Non si accettano reclami 8 giorni dopo il ricevimento della merce. - Non si accettano ordini per spedizioni a giorno fisso. - La ritardata consegna della merce non può ritenersi motivo valido per la rescissione del contratto di fornitura. - La merce viaggia a rischio e pericolo del committente anche se spedita in porto franco. - Le parti consegnano che dalla data di scadenza della fattura decorreranno gli interessi del 7% sull'importo, anche se verrà procrastinata l'epoca di pagamento della cifra fatturata. - In caso di consegna anche ripartita di merce il committente dovrà ad ogni singola consegna provvedere al regolamento della partita ricevuta conformemente alle condizioni contrattuali e se verrà meno il pagamento della somma, il contratto della residua fornitura si dovrà ritenere risolto per fatto e per colpa del committente. - Prima di ritirare la merce il destinatario dovrà verificare se non è stata manomessa. - Per tutti gli effetti del contratto di vendita s'intende competente il Foro Castelfranco V.



Il sottoscritto Marino Ponzetti .....

123

D I C H I A R A

di aver ricevuto dal Comitato di Liberazione Nazionale di Castel-  
franco Veneto la somma di 11.000.- (L. undicimila .....  
.....) per reddo fattura forniture petrolifere  
rimborso b. arile infantile .....

Castelfranco Veneto li, 1-6-1946 .....

Marino Ponzetti .....

Emess<sub>p</sub> assegno N° 32545.- .....

p.IL C.L.N.

Pozzetti



MARIUZ ERNESTO

PREMIATA LAVORAZIONE li 13 - 5 1946

VIMINI e GIUNGO

CASTELFRANCO VENETO

J G.L.N.

Castelfranco V.

FATTURA N. \_\_\_\_\_

DARE \_\_\_\_\_

70 Poltroncini in vimini per arbo a £ 150. cad. £ 10500	
1 Poltrona grande	£ <u>500</u> £ 11000

Mariuz Ernesto

Pagato

Mariuz  
Ernesto

De



192

.....  
tto. *Fino Costacurta*.....

D I C H I A R A

.....  
omitate di Liberazione Nazionale di Castelfranco Veneto  
(s. *Costacurta*.....) per *.....*

.....  
ranco Veneto li *1-6-1946*.....

.....

.....  
E stesso Assegno N° *32544*.....

*Costacurta Elisa*



192

Il sottoscritto Lino Costacurta.....

D I C H I A R A

di aver ricevute dal Comitato di Liberazione Nazionale di Castelfranco Veneto  
la somma di £. 700.- (£. Settecento.....) per mutuo.....  
cont. f.c. Canabimbi.....

Castelfranco Veneto li 1-6-1946.....

p. il C.L.N.

Lino Costacurta

.....

Buono Assegno N° 32544.-.....

Costacurta Elisa



**AUTONOLEGGI**

**ZINO COSTACURTA**

**CASTELFRANCO VENETO**

VIA OSPEDALE

N. 27

Li 9 Maggio 1946

+Sig+ ON. C. N. L.

CITTA

30/4

Per servizio dispezione col  
Sig. Marescialo dei Carabinieri  
ri nei Paesi, Resana Brusapor-  
co e Castel di Godsgo

KM 30

L

700

*[Handwritten signature]*  
COSTACURTA ZINO  
Via Cappuccini, 7  
CASTELFRANCO V.

ZINO COSTACURTA  
AUTONOLEGGI  
Via Cappuccini, 7  
CASTELFRANCO V.

*Zino Costacurta*



*Liquidare*

*f. [unclear]*

*Pagato*



184

Il sottoscritto *Carlo Lupo* .....

D I C H I A R A

di aver ricevuto dal Comitato di Liberazione Nazionale di Castel-  
france Veneto la somma di £. 6.000.- (*£. Seimila* .....) ..  
.....) per *stipendio mese maggio 1946* .....

Castelfrance Veneto li, *31-5-1946* .....

*Carlo Lupo*  
.....

Eness, assegno n° *32543.-* .....

p. il C.L.N.  
*f. Lupo*



190

Il sottoscritto Fanon Emanuele.....

D I C H I A R A

di aver ricevuto dal Comitato di Liberazione Nazionale di Castelfranco Veneto  
la somma di 1.950 (e in un recetto cinghiale) per saldo fatture  
di macchinari macchine da scrivere.....

Castelfranco Veneto li 21-5-1946.....

p. il C.L.N.

Fanon E......

Inesso Assegno N° 32542-.....



# Emanuele Zanon

Meccanico Specializzato

per riparazioni e manutenzioni macchine da scrivere  
e calcolatrici

macchine da cucire e bilance automatiche

Castelfranco Veneto - Via Roma, 18

Castelfranco V., li 24/5/46/

S. PETT. COMITATO LIBERAZIONE

CASTELFRANCO VENETO

FATTURA Per riparazione macchina da scrivere JAPY

Rivizione generale

Smontatura e ripasata al completo ;

Sostituito tutte le molle del funzionamento;

Sostituzione del cilindro completo con frezione e ruolini

pressa carta dente d'arresto

Complessive L.....1600

Abonamento al bollo N°434 del UFF; Registro  
castelfranco Veneto

MACCHINA DELLA CC.RR. UFF. SEZIONE

1600 -  
370 -  
1950

MECCANICO SPECIALIZZATO

RIPARAZIONE MACCHINE PER UFFICI

CASTELFRANCO VENETO

*Proprietario*

*[Signature]*



Caro Bresolin ,

.....la prego di "liquidare " l'ultima pendenza :

un nastro per macchina da scrivere ;

-una "riparazione" alla macchina d'ufficio ( che non supera la 200 lire )

Cordiali saluti

Mllo

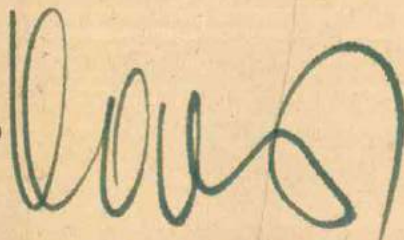

NASTRO NERO FISSO L.....	150
TOTALE L.....	<u>350</u>
TRECENTOCINQUANTA.....	350

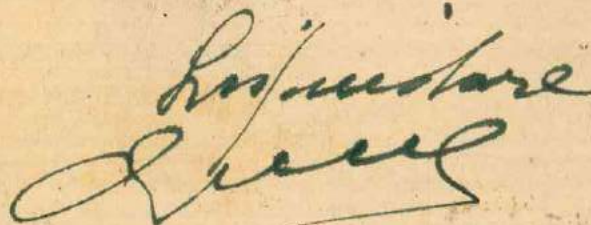



COMITATO DI LIBERAZIONE NAZIONALE  
CASTELFRANCO VENETO

189

Il sottoscritto Zonta Carlo

dichiara di aver ricevuto dal Comitato di Liberazione Nazionale  
di Castelfranco Veneto la somma di L. 2.500. - per

lavoro straordinario mesi maggio

Castelfranco Veneto li. 31-5-46.....

Zonta Carlo

per il C.L.N.

assegno N° 32541. -



COMITATO DI LIBERAZIONE NAZIONALE

CASTELFRANCO VENETO

188

Il sottoscritto Carineti Liana

dichiara di aver ricevuto dal Comitato di Liberazione Nazionale

di Castelfranco Veneto la somma di S. 1.500. - per

stipendio maggio

Castelfranco Veneto li 29-5-1946

Liana Carineti

per il C.L.N.

assegno n° 32539 -

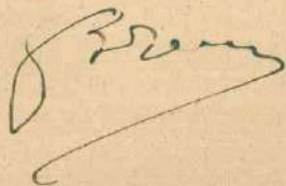



187

COMITATO DI LIBERAZIONE NAZIONALE

CASTELFRANCO VENETO

IL SOTTOSCRITTO Bressan Giovanni

dichiara di aver ricevuto da comitato di liberazione nazionale  
di castelfranco veneto la somma di 5.000 -

Cinquemila per stipendio

lunghi

Castelfranco Veneto li 29-5-1946

Bressan

per il C.L.N.  
[Signature]

assegno n° XXXX 32538 -



186

Politeo Politeo

Il sottoscritto.....

D I C H I A R A

di aver ricevuto dal Comitato di Liberazione Nazionale di Castelfranco Veneto  
la somma di 4000.- (Quarantamila) per stipendio  
mesi di maggio

Castelfranco Veneto li 29-5-1946

Politeo Politeo

p. il C.L.N.

[Signature]

32537. -  
Banco Assegni N°.....



COMITATO DI LIBERAZIONE NAZIONALE  
CASTELFRANCO VENETO

184

Il sottoscritto Osobio Frances

dichiara di aver ricevuto dal Comitato di Liberazione Nazionale

di Castelfranco Veneto la somma di L. 5.000. - per

di stipendio mese di maggio

Castelfranco Veneto li. 29.5.1946

f. Frances

per il C.L.N.

f. Frances

assegno N° 488X

32536 -



COMITATO DI LIBERAZIONE NAZIONALE  
CASTELFRANCO VENETO

184

Il sottoscritto Pav. T. L.

dichiara di aver ricevuto dal Comitato di Liberazione Nazionale  
di Castelfranco Veneto la somma di L. 8.000.- per

la renda per me in denaro autografo.

Castelfranco Veneto li 27-5-1946.-

per il C.L.N.

assegno N° 1531 52535.-

Pav. T. L.



Spett/le Comitato di Liberazione Città

18/3/46

Estratto Conto

13/6/45	Nota N° 8	L. 4.568.60	
14/8	Fattura N°39	3.588.00	
20/8	Saldo nota N° 8 Abbuono		L. 4.400.= 156.80
21/11	Fattura N°51	14.248.=	
" "	Saldo " " Abbuono " "		14.000.= 248.=
17/1/46	Nota N° 21 Carabinieri Nota " 22	1.100.= 5.960.=	
30/1	Saldo fattura N°39 Abbuono		3.500.= 88.=
18/3	Nota N° 64	1.070.=	
		L. 30.534.60	22.392.80
<b>A Saldo ns/ avere</b>			<b>L. 8.141.80</b>
		L. 30.534.60	L. 30.534.60

Controllore fatture antecedenti -  
 Insufficienza contabili -  
 Ripartite f. 8'000  
~~to~~



Nota N° 64

Spett/le Comitato di Liberazione

16/3/46

C I T T A

Vettura Autounion

17/12/45 Raddrizzatura parafranghi lato destro, pulitura e  
regolazione candele e carburatore.

Sostituzione racchetta tergilcristallo, fissaggio  
paraurti con bulloni nuovi, sostituzione dinamo

L. 650.=

N°1 Racchetta per tergilcristallo  
" 2 Bulloni per parafranghi  
Carica batteria

L. 200.=  
120.=  
100.=

---

L. 420.=

650.=

Importo materiale L. 420.=

" manodopera 650.=

---

Totale L. 1070.=



186

COMITATO DI LIBERAZIONE NAZIONALE  
CASTELFRANCO VENETO

IL SOTTOSCRITTO Lupo Innocenzo

dichiara di aver ricevuto da comitato di liberazione nazionale  
di castelfranco veneto la somma di s. 5000

( cinquemila ) per stipendio mesi

Castelfranco Veneto li 24-5-1946 ; ; ; ; ; .....

[Signature]

per IL C.L.N.  
[Signature]

assegno N° XXXX 32534 -



COMITATO DI LIBERAZIONE NAZIONALE

CASTELFRANCO VENETO

188

Il sottoscritto Giamato Gino

dichiara di aver ricevuto dal Comitato di Liberazione Nazionale

di Castelfranco Veneto la somma di £. 7.500 <sup>settemila</sup> per

n copaglio bottiglie vino e liquore acquirito

Castelfranco Veneto li. 27 - 5. 1946

per il C.L.N.

*[Handwritten signature]*

assegno N° XXXX 32533.-

*Gino* *Documenti*



Botteghe unott. 12% da  $\frac{3}{4}$  = L. 91,50

$91,50 \times 190 = \underline{\underline{L. 17.385. =}}$

$91,50 \times 100 = \underline{\underline{L. 9150. =}}$

da un'ora  $\frac{1}{4}$  8235, = da un'ora

fare un'ora per  $\frac{1}{4}$  500. =

- conguaglio botteghe vino e liquore -

Dannato Giois



184

COMITATO DI LIBERAZIONE NAZIONALE  
CASTELFRANCO VENETO

IL SOTTOSCRITTO Fonte Carlo

dichiara di aver ricevuto da comitato di liberazione nazionale  
di castelfranco veneto la somma di £. 8.000 -

( Stomila ) per stipendio maggio

Castelfranco Veneto li 25.5.1946 .....

Fonte Carlo

per IL C.L.N.

assegno N° 32532 -



180  
Io sottoscritto Messa Sincropti - C.L.N.  
dichiaro di aver ricevuto dal Comitato di Liberazione Nazionale di Castel-  
franco Veneto la somma di £. 750.- (Settecento e cinquantacinque)  
per kg. 5 (sei) di farina da pane prelevata per il C.L.N.-

Visto: IL C.L.N.

Bianchi

.....  
Giuseppe Muraletto

Assgno n° 32537



= Mense fitocephali =

In data 24 Aprile sono stati  
prelevati Kg 6 (sei) di farinoso che  
hanno per conto del C. N. V. a £ 60  
(sessanta) al Kg. per a £ 360—

Il farinoso adoperato per l'Alimento manufatto è di 25/4—  
tre volte con buona la carica delle M. S. —  
sono stati consegnati Kg. 5 (cinque) per un  
e Kg. 1 (uno) di body per un totale di £ 425—







Il sottoscritto dichiara di aver ricevuto dal  
C. L. N. mandamento di Franco 7<sup>o</sup> la somma  
di L. 59.125. (Cinquantamila centocinquanta)  
per L. 1075. di benzina decisa a L. 55. - il tutto

Castellano 7<sup>o</sup> 22-5-1946. -

Guiron Giuseppe

Assigno N. 32528. -



A Rep Job-Les.

• Report business for  
p. 10/25. - a £ 55 all L. to

23-5-46.

Shunt



~~1075. 17~~

~~5375~~  
~~5375~~

~~59125.~~



Il sottoscritto

Sugaretto Ausonio

176

dichiara di aver ricevuta dal Comitato di Liberazione Nazionale  
di Castelfranco Veneto la somma di L. 1'544. =

( millecinquecentoquarantquattro per conguaglio

Castelfranco Veneto li 20-5-1946

Antonio Invernato

Visto per il C.L.N.

Assegno N. 32'527



Il sottoscritto

Sartori Paolo

dichiara di aver ricevuta dal Comitato di Liberazione Nazionale  
di Castelfranco Veneto la somma di L. 10.000, =

175

( diecimila ) per complesso rendito  
vinco e deposito liquori P. L. U.

Castelfranco Veneto li 20-5-1946

Sartori Paolo

Visto per il C. L. N.

assegno N°

32.526 =



Il sottoscritto

Luigi Pizzini

177

dichiara di aver ricevuta dal Comitato di Liberazione Nazionale  
di Castelfranco Veneto la somma di L. 25.000.-

Venticinquemila.-) per antichi libri e documenti  
per i documenti appalti espansi bene

Castelfranco Veneto li 20-5-1946

Luigi Pizzini

assegno n°

32525.-

Visto per il C. L. N.

f. Arduo



George Washington

1799

50-7-17-99

Current receipt of the ...  
...  
...  
...  
...

...



Il sottoscritto

173  
Carlo Franco

dichiara di aver ricevuta dal Comitato di Liberazione Nazionale  
di Castelfranco Veneto la somma di £. 1.670.-

(seicessantasettecento) per rimborso  
per: o Seclun-Tempio-Treviso e Inghiera-Treviso

10/5 - 1945

Castelfranco Veneto li

20-5-1946

f. Collo

Visto per il C.L.N.

Assegno N.

32524.-



11/5/46

Spese viaggio Padova - Venezia -  
Trevi<sup>o</sup> per monumento -  
asilo infantile, e macchine  
del C. L. N. = (Lpp. Acostas e  
Bressolin)

£ 1370



Cronaca 17/5/46

Viaggi e Turin-Aales e  
Burlin -

£ 300 =



Vulcanizzazione pneumatici

₣ 200 =

Posteggio ₣. 42 =

l. 10 benzina ₣ 550

Vaina ₣ 78 | vaporio  
& caffè

li 9/5/46







172

Il sottoscritto- Bressan Luigi

dichiara di aver ricevute dal Comitato di Liberazione Nazionale  
di Castelfranco Veneto la somma di £. 19.000.-

(12.000.000 lire) per saldo foruntino

mercato comprato ai latenti 26-28/4 1945

Castelfranco Veneto li 18-5-1946

Bressan Luigi

Visto per il comitato di L.N.

Assegno N. 32523-



Il sottoscritto Giordani Eugenio 171

dichiara di aver ricevuto dal Comitato di Liberazione Nazionale

Nazionale di Castelfranco Veneto la somma di L. 806. -

( Stipendiari: - ) per salario 5 firm. di.

lavoro (2-7/5)

Castelfranco Veneto li 18-5-1946

Per Giordani Eugenia  
Giordani Luigia

Visto per il comitato di L.N.

Assogno N° 32522-



170

Il sottoscritto- Luigi Andrucci

dichiara di aver ricevuta dal Comitato di Liberazione Nazionale

di Castelfranco Veneto la somma di L. 161.20

( Centocinquanta e 20/100 ) per salario 1° trimestre

d. lavoro (2/1-)

Castelfranco Veneto li 18-5-1946

Luigi Andrucci

Visto per il comitato di L.N.

*[Signature]*

Assegno N. 32521-

*[Handwritten scribbles]*



169  
Il sottoscritto- Orvellini Elsa

dichiaro di aver ricevuta dal Comitato di Liberazione Nazionale

di Castelfranco Veneto la somma di L. 1.289.60

( quilleducimento trentasei <sup>e 60 cent.</sup> ) per salario no. 8

firmato al verso (2-11/5)

Castelfranco Veneto li 18-5-1946

Orvellini Elsa

Visto per il comitato di L.N.

f. Arso

Assegno N. 32520.-



Il sottoscritto

Storil Berke

168

dichiara di aver ricevuto dal Comitato di Liberazione Nazionale

Nazionale di Castelfranco Veneto la somma di L. 1.245.-

( Intendimenti (varante) per salario p. 8 firm.  
di L. (2-11/5) me

Castelfranco Veneto li 18-5-1946

Storil Berke  
Basil Amelia

Visto per il comitato di L.N.

Assegno n°

32519.-



Il sottoscritto

Settimiano Ruffini

167

dichiara di aver ricevuto dal Comitato di Liberazione Nazionale

Nazionale di Castelfranco Veneto la somma di L. 1.245. -

Milleduecentoquarantacinque (1245) per salario 8 giorni di

lavoro (2-11/5)

Castelfranco Veneto li 18-5-1946

Settimiano Ruffini

Visto per il comitato di L.N.

C. Zucchi

Assegno N° 32518. -



166  
Il sottoscritto-

Ronald Line

dichiara di aver ricevuta dal Comitato di Liberazione Nazionale  
di Castelfranco Veneto la somma di L. 1.128.40

(millecentoventotto e 40 cent.) per salario 7 firmi di

lavoro (2-10/r)

Castelfranco Veneto li 18-5-1946

Ronald Line

Visto per il comitato di L.N.

*[Signature]*

Assegno N. 32517







165  
Il sottoscritto

Pi. Roy Giuseppe

dichiara di aver ricevuto dal Comitato di Liberazione Nazionale

Nazionale di Castelfranco Veneto la somma di £. 5.000.

(cinquemila - -) per contributo mensile  
requisiti auto-messa. di Marust.

Castelfranco Veneto li 18 Maggio 1945

Visto per il comitato di L.N.

[Signature]

Assegno N°

32516



16 \$

Il sottoscritto BANCA POPOLARE DI CASTELFRANCO V.to  
dichiara di aver ricevuto dal Comitato di Liberazione "azionale  
di Castelfranco Veneto la somma di L. 500,=  
( Cinquecento===== ) per rimborso assegno falso

Castelfranco Veneto li 16-5-1946

Banca Popolare di Castelfranco Veneto



*[Handwritten signature]*

Visto: P. Il Comitato di Lib. Naz.

*[Handwritten signature]*

ASSEGNO N. 32515

5



Banca Popolare di Castelfranco Veneto

Società Anonima Cooperativa fondata nel 1875

Castelfranco V. li 14/5/1946  
Telefoni: Banca N. 13 Esattoria N. 126

AL COMITATO LIBERAZIONE NAZIONALE di  
Castelfranco Veneto

Vi rimettiamo allegato in visione l'assegno n. 750234  
di L. 500.- emesso il giorno 8/11/1944 "al portatore" dalla sedi  
cente Banca del Monte di Milano, restituitoci da un n/ corrispon-  
dente perché "falso". a Voi pagato dalla n/ Cassa.  
Vi preghiamo quindi rimborsarci della somma di L. 500.-

Distintamente Vi salutiamo.

IL DIRETTORE.





183

Il sottoscritto Ospedale Civile di Castelfranco V.to  
dichiara di aver ricevuto dal Comitato di Liberazione <sup>N</sup>azionale  
di Castelfranco <sup>V</sup>eneto la somma di £. 1.000,=  
( Mille===== ) per acconto spedalità consumate  
dal Sig. Antonello Sebastiano di S. Andrea.

Castelfranco <sup>V</sup>eneto li 18 MAG. 1948



Il Segretario

*[Handwritten signature]*

Visto: P. Il Comitato di Lib. Naz.

*[Handwritten signature]*

ASSEGNO N. 32514

6587,20



Il sottoscritto Tommaso Glavio

declara di aver ricevuto dal Comitato di Liberazione Nazionale di Castelfranco Veneto la somma di L. 2.400,-

( due mila quattrocento ) per contributo per assistenza al partigiano Proibito Bruno

Castelfranco Veneto li 15-6-1946

Tommaso Glavio

Visto: P. Il Comitato di Lib. Naz.

ASSEGNO N. 32513,-



LAVARONE 7.5.46

(Carissimo Mario)

Ti prego di essere ancora una volta gentile, di portare a termine questa comisione, che è utile al mio fisico. Si tratta che ora ho incominciato la cura dentaria, per il motivo che non posso più mordere bene, e ciò è un danno alla salute, e se a questo i comodi della POST. Bellico di Boemia che è già ormai tre mesi, i denti ~~si~~ andranno questi! Si tratta di questo; attualmente i botoli ho 600 lire, e ne ho bisogno di 2.400, per portare a termine la cura dentaria, senza la spesa di applicare due denti che sarà per un'altra volta, quando avrò i mezzi; il dentista essendo da lui considerato militare, mi fa la cura per un prezzo mi se, il quale che mi occorre 2.400 lire: credimi che non faccio per un capriccio, perché ne ho assolutamente bisogno, perché con



il mio difetto, e i denti & vovno quasi  
varanno dolori per mangiare, e a me per rifare  
la malattia si accorre senza buona matrice  
fura! Se ne vai sentire una di grande  
per potermi il palato alla naturale  
ora occorre 40.000 lire! intanto!....  
Ogni modo cerca di andare da C. L. M.  
di Castellonzo, spiegarmi la situazione  
a Piero Mendini, e Piero Sator, e speriamo  
che possono consegnarmi la somma sufficiente!  
Prova pure di spiegare la cosa a Soudo  
Sarqualeto, che lui ti appoggerà!

Metti d'accordo con Lidono Florini,  
e Piero Novolato, coi loro riguro, che  
~~affidarsi~~ affidarsi al fabbro! A qualunque  
delle volute cominciano andare bene;  
altro non mi alungo e ti volute

cordialmente ti  
e famiglia  
compagnia

Stevia

C. L. M.

Tanti voluti  
a tutti  
compagnia

in particolare maolo Dillo,  
Lidono, Ramon Ruck, Taccino

CC



Lavoro 18/2 - 46

Il partigiano Pietrobon Bruno ha  
bisogno di :

# 2 estrazioni radici

# 6 denti, cura carie di 2° e 3° grado

Visto

Dr. Antonio Posticella  
Torino  
Hario  
Hario



Lavoro 18/2 - 46

Il partigiano Pietrobon Bruno ha  
bisogno di :

# 2 estrazioni radici

# 6 denti, cura carie di 2° e 3° grado

Visto

Presale Ben

Dr. Antonio Posticella

Torino  
Torino

~~Presale Ben~~



Ti unisco il  
benzofinone,  
memoria di  
vittorio



Vitto.

Il Medico del Convalescenziario  
(dott. Giorgio Paroli)



152

Il sottoscritto Paulin Luis  
dichiara di aver richiesto dal Comitato di Liberazione Nazionale  
di Castelfranco Veneto la somma di L. 575. -  
( cinquecento e settanta ) per saldo fatture

Castelfranco Veneto li 15-5-1945

p. Paulin Luis  
Leonora Luis

Visto:  
p. Il Comitato di Lib. Naz.

ASSEGNO N. 32572 -



OFFICINA RIPARAZIONI  
AUTO

**CARLO CAUFIN**

CASTELFRANCO VENETO  
TELEFONO N. 84 - VIA CESARE BATTISTI

BAGNI ELETTROGALVANICI - DEPOSITO RICAMBI ORIGINALI FORDSON

Spett./Comando Carabinieri  
Città

Li 18/4/46

\*\*\*\*\*

Vi trasmettiamo in allegato copia della fattura consegnataVi a suo tempo,  
pregandoVi di voler cortesemente provvedere al saldo. =

In attesa gradite distinti saluti. =

ALLEGATI/1

OFFICINA  
DITTA CAUFIN CARLO

*Carlo Caufin*



Spett/ COMANDO CARABINIERI = CITTA' =

(banjin baulo)

Ripar.moto D.K.W.	
20/12/45-Caricato batteria-riparazione camera d'aria ruota posteriore-pulizia carburatore-	400.=
23/12/45-Revisione carburatore e pulizia spinterogeno-	100.=
Caricato batteria	50.=
1-Valvolina per camera d'aria	25.=
	<hr/>
Totale	575.=

C.Franco V.14/2/46

Liquidare  
per il C.C.N.  
f. Verlo



150

Il sottoscritto Rebulet Giuseppe  
 dichiara di aver richiesto dal Comitato di Liberazione Nazionale  
 di Castelfranco Veneto la somma di L. 3000.  
 ( cinque ) per comprare  
cinque albumi manifesti di guerra

Castelfranco Veneto li 15-6-1946

Rebulet Giuseppe

Visto:  
 p. Il Comitato di Lib.Naz.

ASSEGNO N. 32511.



Per favore foto con anghino  
a Rebellato qui sopra di L.  
3000. — per servizio affisso  
manifesto. —

Stent



159

Il sottoscritto Squizzato Olivo  
dichiara di aver ricevuto dal Comitato di Liberazione Nazionale  
di Castelfranco Veneto la somma di £. 1500  
( millecinquecento ) per noleggio  
auto a Padova trasportata all'auto.

Castelfranco Veneto li 14/5/46

Squizzato Olivo

Visto:

p. Il Comitato di Lib. Naz.  
T. Olivo

ASSEGNO N. 32040



te sottoscritte ~~di~~ <sup>Gatti</sup> Luciano

158

Michiana

di aver ricevuto dal ~~Comitato~~ Comitato di L. N. di Cervellara  
Veneto la somma di  $\text{L. } 500.-$  (cinquecento) per  
voluptuoso posto p. Uappi a Cervellara con un membro  
della Commissione regio partitiana

Cervellara Veneto 11-5-1946

Italo Lini

Arretrato N. 32039



154

Il sottoscritto Lincomi Guerinio  
dichiara di aver ricevuto dal Comitato di Liberazione Na-  
zionale di Castelfranco Veneto la somma di L. 7.000. -  
(c. Settemila. - ) per contributo  
p. cura bagni fango

Castelfranco Veneto Li 9-5-1946  
per Lincomi Guerinio

Visto: IL PRESIDENTE DEL C.L.N.



Gottolobato

ASSEGNO N. 32038. -



156

Il sottoscritto Bresolin Piero

declara di aver ricevuto dal Comitato di Liberazione Na-  
zionale di Castelfranco Veneto la somma di L. 1.000.-

(L. quattro ) per riemb. spese  
matto e treni e Venezia

Castelfranco Veneto Li 9-5-1946

Bresolin Piero

Visto: IL PRESIDENTE DEL C.L.N.

*[Signature]*

ASSEGNO N. 32037



Taggia  
Venezia

Trivisò e  
L. 1000

Bresolin Paris



753

Il sottoscritto Lauter Carlo  
dichiara di aver ricevuto dal Comitato di Liberazione Nazionale  
di Castelfranco Veneto la somma di L. 9.400 -  
(L. Diecimilaquattrocento) per la sua pensione  
mezz'anno maggio 1946

Castelfranco Veneto li 9-5-1946

Lauter Carlo

Visto: IL PRESIDENTE DEL C.L.N.

[Signature]

ASSENNO N. 32036



154

Il sottoscritto Adolfo Traverso  
dichiara di aver ricevuto dal Comitato di Liberazione Na-  
zionale di Castelfranco Veneto la somma di L. 4.460. -  
(L. Quattro mila quattrocento sessanta per lirul. spe-  
ciali n. 1 e Padova - Venezia - Treviso)

Castelfranco Veneto Li 7-5-1946 -

f. Traverso

Visto: IL PRESIDENTE DEL C.L.N.

[Signature]

ASSEGNO N. 32035. -



Viaggio a Padova - Venezia - Treviso  
(Acoleo - Bresolin) per proiettili  
otto infanti e baracca Sadeles  
(macchine hp. Genova autista Guiron)

£ 3290

£ 1470 +

3290

£ 4760

esep N-32035-



N. 595



CITTÀ DI CASTELFRANCO VENETO

**ECONOMATO**

Spett. Ditta

*Paronelli Doulez*

**BUONO** per la somministrazione di

*1000 estratte alla nascita*

*(formate più piccolo)*

*acc. 300 il 23/2*

da consegnarsi a

L'importo relativo verrà addebitato alla partita del Comune, e solamente liquidato se alla fattura saranno allegati i Buoni regolari.

li

*31.1.49*

Il presente dovrà essere esibito in uno alla fornitura per il visto di accettazione.

L'ECONOMO

*[Signature]*

Visto: IL PODESTÀ



6/5/46

Segue spese notturne sul lg. Guido Frasco  
nei seguenti viaggi:

30/4 a Torino per motori alle macchine 1° Moggio  
e macchine uff. Reimperì  $\text{£} 430 =$

4/5 a Torino - Venezia col lg. Piero  
Cressini per questione balneare vedelago  
e macchine uff. Reimperì  $\text{£} 1040 =$

---

$\text{£} 1470$



N<sup>o</sup> 8838

Venezia, 194

# Trattoria alla "NUOVA GROTTA,"

VENEZIA  
ALLOGGI



Calle delle Rasse 4538

Prop. ITALIA SIGNORINI

Coperti		30	
Bollo			20
Panc	Li	50	
Vino	Li	1 50	
		1 80	
		4 50	
		30	
		50	
		1 10 0	
		80	
		1 20	
Abbonamento al Bollo			







N<sup>o</sup> 8801

Venezia, 194

# Trattoria alla "NUOVA GROTTA,"

VENEZIA  
ALLOGGI



Calle delle Rasse 4538

Prop. ITALIA SIGNORINI

Coperti	.	.	.	.	20	
Bollo	.	.	.	.		20
Panc	.	.	.	.	20	
Vino	.	.	.	.	20	
					120	
					240	
					100	
					100	
					80	
					80	
					70	

Abbonamento  
a Bollo



IL Sottoseritto

Fonza Carlo

hr

D I C H I A R A

DI AVER RICEVUTO DAL COMITATO DI LIBERAZIONE NAZIONALE DI CASTELFRANCO VENETO

LA SOMMA DI £. 8.000- ( Ottomila )

PER stipendio Ferraro.

G.FRANCO VENETO LI 25-2-1946

[Signature]

VISTO: IL PRESIDENTE DI TURNO

\_\_\_\_\_

ASSEGNO N° 31042



Il sottoscritto Paroni e Delle  
dichiara di aver ricevuto dal Comitato di Liberazione Nazionale  
di Castelfranco Veneto la somma di L. 1.300. -

( M. L. Accenti ) per saldo  
laurea 29/1/46

Castelfranco Veneto li 23-2-1946

Accenti

VICEDIRETTORE DEL C.L.N.

NUMERO N. 31041



Stabilimento Tipografico

QUALUNQUE LAVORO TIPOGRAFICO

# PARONI & DORELLA

Castelfranco Veneto, 29 GEN 1946  
Borgo Pieve, 45 - Telefono 23

A1

CASTELFRANCO VENETO

Comitato di Liberazione Nazionale

500	carta intestata grande 1/2 quadrotta	£	780.==
500	" " piccola 1/4 quadrotta	"	520.==
		=====	
T o t a l e		£	1300.===
		=====	
		S.E.&.O.	
		=====	

*Liquisolari*

P. STAB. TIPOGRAFICO  
Paroni & Dorella

EXTRA STRONG



Stabilimento Tipografico

QUALUNQUE LAVORO TIPOGRAFICO

# PARONI & DORELLA

Castelfranco Veneto, 29 GEN 1946  
Borgo Pieve, 45 - Telefono 23

Al

Comitato di Liberazione Nazionale

CASTELFRANCO VENETO

500	carta intestata grande I/2 quadrotta	£	780.==
500	" " piccola I/4 quadrotta	"	520.==
		-----	
		Totale	£ 1300.===
		-----	
		S.E.&C.	
		-----	

*Liquistore*

P. STAB. TIPOGRAFICO  
Paroni & Dorella

EXTRA STRONG



40

Il sottoscritto Lino Costacurto  
dichiara di aver ricevuto dal Comitato di Liberazione Nazionale  
di Castelfranco Veneto la somma di ₪. 2.150.  
( due mila centocinquanta ) per saldo ferie

Castelfranco Veneto Li 22-2-1946

Elia Costacurto

VISTO/ IL PRESIDENTE DEL C.L.N.

ASSEGNO N. 31040



**AUTONOLEGGI**  
**ZINO COSTACURTA**

**CASTELFRANCO VENETO**  
VIA OSPEDALE N. 27

Li 22/2/46

Sig. **ON. COMITATO L. N.**

**CITTA'**

21/2 • Per urgente trasporto di  
un carabiniere al' Ospedale  
Militare di Padova per ordi-  
ne del Maresciallo Comandante  
la Stazione locale.

KM 86 2150

totale L 2150

*zio/motorcars  
Guel*

*Per conto del Com. L. N. -  
li 22.2.46.*



*Pagato*

**IL MARESCIALLO**  
Comandante la Stazione  
(Firma)

*[Handwritten signature]*



Cara Politeo  
stacchi' pure un  
quo de £ 3000. - per il  
Sig. Martinello e per la  
quienone che sopra l'altro  
sent.

La



COMITATO DI LIBERAZIONE NAZIONALE - CEFRANCO V.TO

38

*Rossini*

Il sottoscritto dichiara di aver ricevuto dal Comitato di  
Liberazione Nazionale di Castelfranco la somma di L. 604.50

(L. seicentoquarantasei e 50/100)

per salario ore 30 di lavoro p. tras. elucato, lev. da scarpe e

P. IL C. L. N.

*G. Rossi*

li 20-2-46

*Rossini*

amm. n. 31038



COMITATO DI LIBERAZIONE NAZIONALE - CESTRANCO V.TO

37

*Bonoberto Lina*

Il sottoscritto dichiara di aver ricevuto dal Comitato di  
Liberazione Nazionale di Cestranco la somma di L. 120.90

(L. centoventi e 90/100)

per salario re 6 di lavoro straordinario, per un mese e mezzo.

P.IL.C.L.N.

*[Signature]*

li 20-2-1946

*Bonoberto Lina*

*anagra N. 31037*



COMITATO DI LIBERAZIONE NAZIONALE - CEFRANCO V.TO

36

Il sottoscritto dichiara di aver ricevuto dal Comitato di  
Liberazione Nazionale di Castelfranco la somma di L. 120.90

(L. centoventi e 90/100 )

per salario netto di lavoro mens. allett. mesi di marzo e aprile.

P. IL C. L. N.

*[Handwritten signature]*

li 20-2-1946

*[Handwritten signature]*

avviso n. 31036



COMITATO DI LIBERAZIONE NAZIONALE  
 CASTELFRANCO VENETO

li... 18/2/46

Si rende presente che le seguenti Operaie Ahnno  
 lavorato per il trasporto e carico di elmetti e ferri per scarpe  
 consegna sachi.

Setin Argenide	ore 6	£ 120.90
Bonaldo Lina	" 6	- 120.90
Rosell Mirka	ore 30	- 604.50

l'incaricato

*[Handwritten signature]*

*[Large handwritten signature]*

*manis 11.15*  
*ent...*

*12.8 = 9*  
*12.8 = 9. enty*  

$$\begin{array}{r} \frac{11.15}{20.15} \text{ na} \\ - 9 \\ \hline 20.15 \text{ na} \end{array}$$

$$\begin{array}{r} 20.15.6 \\ \hline 12090 \end{array}$$

$$\begin{array}{r} 20.15.30 \\ \hline 604.50 \end{array}$$



35

Il sottoscritto dichiara di aver ricevuto dal C.L.N.  
di C.Franco la somma di £. 2.500.= (duemilacinquecento)  
per viaggio a Treviso con un membro del Comitato.

C.Franco 20/2/1946

*Corrado Casare*  
*[Signature]*

ASSEGNO N. 31035



COMITATO DI LIBERAZIONE NAZIONALE - CFRANCO V.TO

34

Il sottoscritto dichiara di aver ricevuto dal Comitato di  
Liberazione nazionale di Cfranco V.to la somma di £. 500.

(£. Cinquecento)

per assistenza

p. Il C.L.N.

li 20/2/46

Simone Zullo

ampio N. 31034

*Brescia*



COMITATO DI LIBERAZIONE NAZIONALE - CEFRANCO V.TO

*Giannella Andreola*

33

Il sottoscritto dichiara di aver ricevuto dal Comitato di  
Liberazione Nazionale di Cestulfranco la somma di L. 150.-

(L. cento cinquante.)

per pagare il conto p. mater. Poenta fiorine

p. I.L.C.L.N.

li 19-L-1945



*Giannella Andreola*

*numero N. 31033*



COMITATO DI LIBERAZIONE NAZIONALE - GFRANCO V.TO

32

*Martini Luigi*  
Il sottoscritto dichiara di aver ricevuto dal Comitato di

Liberazone Nazionale di Castelfranco la somma di L. 150. -

(L. centocinquante.)

per un 5 leone p. trav. pensione. Salvatore Pignone

p.I.L.C.L.N.

Martini Luigi

li 19-2-46

anagra N. 31032





100.8  
12.50  
14.70  
27.20.5  
150.00

COMITATO DI LIBERAZIONE NAZIONALE  
CASTELFRANCO VENETO

li...18/2/46

Si rende noto che gli operai seguenti hanno lavorato per questo Comitato al trasporto di materiale esistente nel magazzino della palestra Giorgione e per la pulizia.

Martini Luigi	ore	5
Danella Asdrubale	"	5

l'incaricato

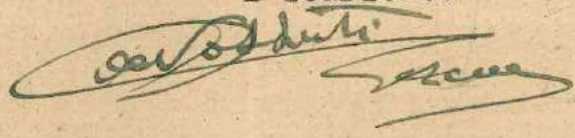

eta  
pers. e carico  
salario orario



COMITATO DI LIBERAZIONE NAZIONALE - CEFRANCO V.TO

31

Il sottoscritto dichiara di aver ricevuto dal Comitato di  
Liberazione Nazionale di Castelfranco la somma di L. 1.120. -

(L. millecentoventi)  
per 2 Q.A. leone da arredo per il C.L.N.

p.IL.C.L.N.

*[Signature]*

li 18-2-1946

*[Signature]*

anagra N. 31031



UNIONE COOPERATIVA  
di CASTELFRANCO VENETO  
Magazzino Legna e Carboni

Castelfranco veneto li.....14/2/1946

AL COMITATO DI LIBERAZIONE NAZIONALE

Si rende nota la spesa per Ql.2 di legna segata  
da stufa (al Ql.560) totale: L.1120=

L'incaricato del magazzino



*Abduti*  
*graz*

*[Handwritten signature]*



COMITATO DI LIBERAZIONE NAZIONALE - CEFRANCO V.TO

Il sottoscritto dichiara di aver ricevuto dal Comitato di  
Liberazione Nazionale di Castelfranco la somma di L. 4.940.-

(L. Quattromilanevecentoquaranta.)

per pag. le benzine e olio\*

p. IL C. L. N.

li 9-2-1946

OFFICINA  
DITTA GAUFIN CARLO

Banca Torino

importo: 30480.-



OFFICINA RIPARAZIONI  
AUTO

Bagni Elettrolitici  
Depoisto Ricambi originali FORDSON

CAUFIN CARLO

Castelfranco Veneto  
Telef. N. 84 Via Cesare Battisti

Fattura N. 80

Li 9/2/46

Spett. COMITATO LIBERZ. NAZ.

CITTA'

		Mano d'opera	Materiale
17/1/46	18 lt. di benzina consegnata SIG. Franco Aceles		1.440.=
"	1 Kg. olio da motore " " " "		150.=
24/1/46	20 lt. di benzina " " " "		1.600.=
"	1 lt. olio da motore " " " "		150.=
23/1/46	20 lt. di benzina " " " "		1.600.=
Totale Ns/avere			4.940.=

*V. [Signature]*

*Con la presente si conferma  
l'importo della somma di lire 4.940.00  
a carico del Comitato per il pagamento  
[Signature]*



COMITATO DI LIBERAZIONE NAZIONALE - CEFRANCO V.TO

Il sottoscritto dichiara di aver ricevuto dal Comitato di  
Liberazione Nazionale di Castelfranco la somma di L. 5.000.-

(L. cinquemila. \_\_\_\_\_)

per assegni per posta \_\_\_\_\_

p.IL.C.L.N.

Guido

li 2-2-1946

Prospero Perio

assegni n. 30449.



COMITATO DI LIBERAZIONE NAZIONALE - CEFRANCO V.TO

28

Il sottoscritto dichiara di aver ricevuto dal Comitato di  
Liberazione Nazionale di Castelfranco la somma di L. 1.000.-

(L. mille.

per stipendio premio

a Piave Corinato

Piave Corinato

p.IL.C.L.N.

f. Dulcis

li 31-1-1946

numero n. 30478 -



# Bolletta per fornitura energia elettrica per ILLUMINAZIONE A CONTATORE

DICEMBRE

1945

ANONIMA ELETTRICA TREVIGIANA

Sede in TREVISO

ese di

CFRANCO 171-1156

ona

COMITATO LIBERAZIONE

ig.

Sezione di Castelfranco

C P C L W 120



PER QUIETANZA

p. ANONIMA ELETTRICA TREVIGIANA

Con riserva di esigere eventuali arretrati

S. M. 117, ED. TREVIGIANA

Lecture contatori	Consumo Kwo	Importo energia	Imposte Govern. Comm.	Diritto fisso serv. contatori	Importo a netto d'imp. sull'entrata	Imposta sull'entrata	TOTALE	N. utente
15	15	95,70	14,25	8,00	117,95	4,80	122,75	1.156

Mod. U 85 - 300.000 - 1945

*Ampliato N. 30488. -*

**(LEGGERE A TREVISO)**



COMITATO DI LIBERAZIONE NAZIONALE - CEFRANCO V.TO

26

Il sottoscritto dichiara di aver ricevuto dal Comitato di  
Liberazione Nazionale di Cestelfranco la somma di L. 300. -

(L. Trenta)

per altri cinque anticipati e Banca Angelo per rappresentante  
n. 3 Molat franchi

p. IL.C.L.N.



li 31-1-1946

Per Piazza Luigi  
Abbraccio

Comegno n. 30476



Castelfranco Veneto 25. 1. 46

Bravo dal Sig. Luigi Biacca per  
l'impulimento di 43 Tedeschi caduti  
il 29 aprile 1944 in Cornelle

Baesso Angela

₤ 300 = liquidazione  
franco d'obolo



del  
OGGETTO

Correselle li 15 gennaio 1946

Alla Brigata Cesare Battisti

Io sottoscritto Baesso Angelo dichiaro che il  
giorno 2 maggio <sup>1945</sup> ho sepolto nel Cimitero di  
Correselle per ordine dei partigiani di Correselle  
4 tedeschi morti nella ritirata 29 aprile, e i  
tedeschi prima di partire li aveva sepolti in  
un campo, i partigiani mi aveva promesso che  
allavoro compiuto vero ricompensato, ma questi non  
si ricorpo più di me, e per questo scrivo a  
questa Brigata per vedere se merito anch'io  
qualche cosa. Questo è il mio lavoro andare  
in comune a Pombino per aver il permesso di  
scavare la fossa e permesso di trasporto, scava  
una fossa larga metri  $2\frac{1}{2}$  lunga m. 2 profondità  
m.  $1\frac{1}{2}$  che possa star 2 casse una accanto l'altra  
perché sono stati messi 2 per cassa, e dopo il  
trasporto sepolti. Dunque il mio lavoro lo meto  
una giornata sicura se non è di più, faccia loro  
quello che li pare. Termino con tanti saluti e che  
i me dica se mi appartiene un po' di paga sì o no.  
Baesso Angelo custode nel Cimitero comunale  
di Correselle.



COMITATO DI LIBERAZIONE NAZIONALE - CEFRANCO V.TO

25

Il sottoscritto dichiara di aver ricevuto dal Comitato di  
Liberazione Nazionale di Cestulfranco la somma di L. 3.830. -

(L. Trento la trentina)

per linee spese cont. avanti bispino n. m. Trento

p. IL: C. L. N.



li 31-1-1946

f. J. who

Amplio N. - 30475



Castelfranco V.E. 30-1-46

l. 340 benzina a £ 65	£ 22.100
l. 40 " a £ 70	2.800
permesso macchina mese febbraio	110
passaggio a Trento e posteggio macchina	220
meccanico per carburatore e candele	100
moderazione benzina	600
	<hr/>
	£ 25.930

Per due assegni uno di £ 22.100  
e uno di £ ~~22~~ 3.830 -  
il primo a Ceccato Natale  
il no a Franco Aroles

f. Aroles



COMITATO DI LIBERAZIONE NAZIONALE - CEFRANCO V.TO

24

Il sottoscritto dichiara di aver ricevuto dal Comitato di  
Liberazione Nazionale di Castelfranco la somma di £. 22.100.-

(£. Venticinquecento )  
per espositi l. 340 - benzina e fcs -

p. IL.C.L.N.

francesco

li 31-1-1946

Becato Nataly

anagrafo n. 30434.-



COMITATO DI LIBERAZIONE NAZIONALE - CEFRANCO V.TO

23

Il sottoscritto dichiara di aver ricevuto dal Comitato di  
Liberazione Nazionale di Castelfranco la somma di L. 2.750.-

(L. Ducemile setecento cinquante )

per stipendio 15-31/1 1946

p. IL C. L. N.

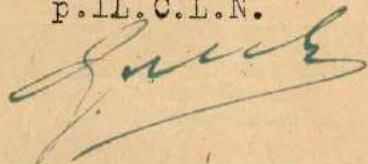

li 31-1-1946

Per Bruno Bianco

Partita Ricovero

Conto N. 30473



COMITATO DI LIBERAZIONE NAZIONALE - OFRANCO V.TO

22

Il sottoscritto dichiara di aver ricevuto dal Comitato di  
Liberazione Nazionale di Castelfranco la somma di L. 3.000.

(L. Tremila.)

per stipendio 15-31/1 - 1946

p. H. C. F. N.

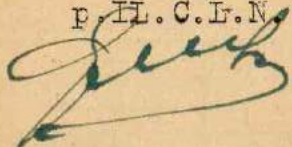

li 31-1-1946

Bartolomeo Licurgo

Avviso n. 30472-



COMITATO DI LIBERAZIONE NAZIONALE - CEFRANCO V.TO

21

Il sottoscritto dichiara di aver ricevuto dal Comitato di  
Liberazione Nazionale di Castelfranco la somma di £. 1.599,60

(£. Millecinquecento novantanove e 60% )

per spese 26-31/12.

p.IL.C.L.N.

Leuthart

li 29-1-1946

Bre...

numero n. 30471 -



COMITATO DI LIBERAZIONE NAZIONALE - CEFRANCO V.TO

20

Il sottoscritto dichiara di aver ricevuto dal Comitato di  
Liberazione Nazionale di Cestelfranco la somma di L. 16.024.-

(L. Sedici mila e ventiquattro )

per pirate opere inv. rifuse. Acc. dal C.L.N.

P. IL C.L.N.

Bianchi

li 28.1.1946

Sasha Laguarda

assegno n. 30470.-



# A. N. P. I.

ASSOCIAZIONE NAZIONALE PARTIGIANI D'ITALIA  
SEZIONE COMUNALE DI CASTELFRANCO VENETO

N. 2119 di prot.

Risp. al foglio N. ....

del .....

Castelfranco Veneto, li 14 Gennaio 1946

## OGGETTO

Rimborso spese sostenute

~~.....~~

Per rinfresco.-

al COMITATO DI LIBERAZIONE NAZIONALE

CASTELFRANCO VENETO

Si trasmette l'elenco delle spese sostenute dall'Associazione A.N.P.I. per procurare generi occorrenti per il rinfresco offerto agli internati e partigiani del Comune.-

DITTA GENOVESE :	Kg. 5 di zucchero	gratuito
DITTA STEFANI :	N° 30 uova	"
Sig. ONGARATO CESCO :	Kg. 2 di zucchero	"
DITTA TOCCHETTO :	Kg. 4 di burro	
	" 14 " zucchero	
	" 3 " latte in polvere	L. 4.710.--
DITTA ZANON ATTILIO :	Kg. 3 di burro	
	" 2 " miele	" 3.250.--
COOPERATIVA C.FRANCO :	N° 4 vasetti latte condensato	
	Kg. 0.200 di zucchero	" 108.--
DITTA PRATA PIETRO :	per confezione dei dolci e spese di ingredienti vari come da fattura	" 3.000.--
DITTA ZAMBON F/lli :	Per macina ql. 1 di grano	" 80.--
DITTA TRIESTE F. :	Per N° 184 uova	" 4.876.--

TOTALE SPESA LIRE 16.024.--

(vDiconsi L. sedicimilaventiquattro).-----

Si prega voler sollecitamente dare riscontro alla presente. Si allegano N° 6 fatture delle Ditte fornitrici.-

Saluti cordiali.-



A. N. P. I.  
Associazione Naz. Partigiani d'Italia  
Il Segretario Comunale

*Auto Colantuoni*





A CILINDRI  
P. ZARDI  
V. (Treviso)

Piccolo  
L. 80 per  
Maremma  
Roj. 100 Grano  
E. N. Polando  
L. N. 116



Ricevo dal Partigiano Conti Rolando  
La somma di £ 4.886 per aver conse=  
gnato allo stesso 1.94 ~~cento~~ ~~otto~~ ~~uova~~  
al prezzo di £ 26,50 l'uno

Trieste Ferruccio  
Dejaco





# SUPER-IRIDE

"tinte tenaci smacchianti e vivide"  
è questo il motto del Super-Iride!

	84	
	865	
	380	
	1424	
	367	
	4826	
Kg. H. Rosso		£ 2.600
Kg. H. Lucido		« 1.960
Kg. Blatte in polvere		150.-
		<hr/>
		4710.-

*Pagato  
Cocchetti*

Il classico colorante  
domestico italiano



DITTA RUGGERO BENELLI - SUPER-IRIDE - PRATO



~~Fig 3 Burma~~

~~X 6000~~

~~1950 =~~

~~Fig 2 miles~~

~~X 650 of 1300~~

~~Bojato 3250~~

~~at 3/18/46~~

~~but please  
after~~



Master Logo

Francis A. A. A.

Princeton

Committee of the

Interests of the



Principato dello Spagn. Generale

Misura Cooperativa

N° di Votanti Lettere 12 = 76

per 200 Rucchi = 32

---

108

Poliziano Autobus

Don. Infanti Carta

3/1/1946

Le parti pagare presso il C. M.



al Comitato Liberazione Nazionale

Francisco #5

Per Crema e biscionetti	£	445.==
" olio da ungere le latte	"	80.==
" grammi 200 di cedro	"	400.==
" grammi 30 di vaniglia	"	300.==
" " 400 di sale	"	100.==
" Kg. 50 di acqua	"	250.==
" essenza di rhum	"	200.==
" 350 grammi di uova in polvere	"	80.==
" mano d'opera di #2 operai et utile (ore 9 di lavoro)	"	845.==

Totale £ 3.000.==

Consegnate al artigiano incaricato Enki  
Roberto # 101 pezzi ciambelloni in data  
5-1-1946 -

La Ditta  
Frato Pietro

Frato  
Frato Pietro



COMITATO DI LIBERAZIONE NAZIONALE - CEFRANCO V.TO

19

Il sottoscritto dichiara di aver ricevuto dal Comitato di  
Liberazione Nazionale di Castelfranco la somma di L. 2.631.60

(L. Due mila seicenti trentuno e 60 cent.)

per ore stord. penari

p. I.L.C.L.N.

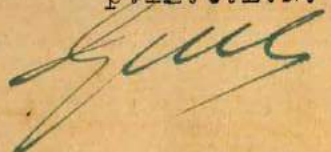

li 28.1-1946



numero n. 30469.



Il sottoscritto dichiara di aver ricevuto dal Comitato di  
Liberazione Nazionale di Castelfranco la somma di L. 2.996. -

(L. Donna Levescento mantese )

per se straordinari servizi

p. IL.C.L.N.

*[Handwritten signature]*

li 28-1-1946

*[Handwritten signature]*

*[Handwritten number]* 30468-



COMITATO DI LIBERAZIONE NAZIONALE - CEFRANCO V.TO

17

Il sottoscritto dichiara di aver ricevuto dal Comitato di  
Liberazione Nazionale di Cestolfranco la somma di £. 4.239. -

(£. Quattromiladuecentotrentanove. )

per contributo volontario per il

p. IL C.L.N.

*[Handwritten signature]*

li 28-1-1946

*[Handwritten signature]*

amm. n. 30467



Fonds Cards

Stipendi f 8000 - mensuel

per se levanat 7 - finalitate

stipendiu f 8000 - ane p. n. 30464  
 re plina - 4239 - - - 30467  
12,239

~~3875.75~~  
~~26845~~  
~~18175~~  
~~2876.25~~  
 2875.75  
 18175

8000 : 30 = 266.60  
 200  
 200  
 20  
 266.60 : 7 = 38.35  
 56  
 26  
 50

62 re deial  
 13 - re deial

38.35 re deial  
 18.17 50% re deial  
 56.52 re deial

Calculul lauda

stipendiu f 6000 - ane p. n. 30465

per se levanat 7 finalitate - N. 30468

stipendiu f 6000 -  
 re plina - 2996 -  
8996

5652 x 75  
 59564  
 28260  
 4239.00  
 78.175  
 14275

6000 : 30 = 200 - 200 : 7 = 28.55  
 60  
 40  
 50

re deial f 28.55  
 ane 50% - 14.27  
 re deial 42.82

Politic. Pict.

stipendiu f 4000 - ane p. n. 30466  
 re plina - 2631.60 - - - 30469  
6,631.60

4280.70  
 2996.00  
 5160 x 51  
 25800  
 5160  
 2631.60

4000 : 30 = 133.30 10330 : 3 = 3443  
 100  
 10  
 13  
 130

34.40 re deial  
 17.20 - re deial  
 51.60



FELDGENDARMERIETRUPP b (mot.) 93

F. P. N.º 15096 Fg.

~~266.60~~ 266.60 *primaria*

O. U. den ..... '9

266.60 x 6

1.599.60





COMITATO DI LIBERAZIONE NAZIONALE - CEFRANCO V.TO

16

Il sottoscritto dichiara di aver ricevuto dal Comitato di  
Liberazione Nazionale di Castelfranco la somma di L. 4.000.-

(L. Donatelli )

per stipendio pensione

p.IL.C.L.N.

f. A. who

li 26-1-1946 ,

Roberto Frati

anagra N° 30466 -



COMITATO DI LIBERAZIONE NAZIONALE - CESTRFRANCO V.TO

15

Il sottoscritto dichiara di aver ricevuto dal Comitato di  
Liberazione Nazionale di Cestralfranco la somma di L. 6.000.-

(L. seimila)

per spese funerali

p. IL.C.L.N.

*F. De Vito*

li 26.1.1946

*[Signature]*

*Ampl. n. 30465*



COMITATO DI LIBERAZIONE NAZIONALE - GEFRANCO V.TO

14

Il sottoscritto dichiara di aver ricevuto dal Comitato di  
Liberazione Nazionale di Castelfranco la somma di L. 8.000.

(L. ottomila.)

per Ateneo perenni

p.IL.C.L.N.

f. d. s. h. o

li 26-1-1946

Zentgraf

Ricevuta n. 30464



COMITATO DI LIBERAZIONE NAZIONALE - CEFRANCO V.TO

13

Il sottoscritto dichiara di aver ricevuto dal Comitato di  
Liberazione Nazionale di Castelfranco la somma di L. 5.000.-

(L. Imprendita)

per assegno pro penzioni

p.I.L.C.L.N.

li 26.1.1946

f. Tolo

assegno n. 30463.-



COMITATO DI LIBERAZIONE NAZIONALE - GEFRANCO V.TO

12

Il sottoscritto dichiara di aver ricevuto dal Comitato di  
\* Liberazione Nazionale di Gostolfranco la somma di L. 5.000.-

(L. Cinghiale)

per assegni postali

P.L.C.L.N.

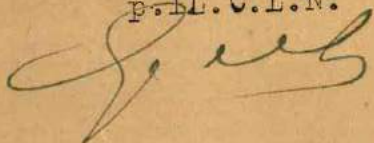

li 26-1-1946

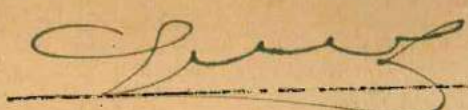

assegno n° 30462-



COMITATO DI LIBERAZIONE NAZIONALE - CEFRANCO V.TG

11

Il sottoscritto dichiara di aver ricevuto dal Comitato di  
Liberazione Nazionale di Castelfranco la somma di L. 5000.-

(L. Cinghiale)

per assegni mens. di Ferrarini

p. IL.C.L.N?

*[Handwritten signature]*

li 26-1-1946

*[Handwritten signature]*

assegni n. 30461.-



COMITATO DI LIBERAZIONE NAZIONALE - CEFRANCO V.TO

10

Il sottoscritto dichiara di aver ricevuto dal Comitato di  
Liberazione Nazionale di Cestulfranco la somma di £. 12.000 -

(£. Indirizzo)

per gestione amministrativa

P.B.L.C.L.N.



li 25-1-1946

Cestulfranco

Amplio N. 30460.



COMITATO DI LIBERAZIONE NAZIONALE - CESTRFRANCO V.TO

9

Il sottoscritto dichiara di aver ricevuto dal Comitato di  
Liberazione Nazionale di Cestrfranco la somma di L. 310.-

(L. Trecento dieci )

per risarcimento per danni auto usata

p.I.L.C.E.N.

*[Handwritten signature]*

li 22-1-1946

*[Handwritten signature]*

numero r. 30459.



COMITATO DI LIBERAZIONE NAZIONALE - CEFRANCO V.TO

8

Il sottoscritto dichiara di aver ricevuto dal Comitato di  
Liberazione Nazionale di Castelfranco la somma di L. 200.-

(L. Incenti)

per compenso pulizia altri uffici C.L.N.

p.IL.C.L.N.



li 21-4-1946

+ di Matteo Fontano

Luigi Carlo Testa -  
Politecnico  
avviso n. 30458



COMITATO DI LIBERAZIONE NAZIONALE - CEFRANCO V.TO

Il sottoscritto dichiara di aver ricevuto dal Comitato di  
Liberazione Nazionale di Castelfranco la somma di L. 9.059 -

(L. Novemila e cinquecento)

per saldo per un'operazione autorizzativa e finanziaria

p. I.L.C.L.N.

li 18. 1-46

per Paolo Bonifini  
banca di Roma

importo n. 30457 -



15-12-45

Lf. Cauffe -

Prevo voler consegnare  
al Circolo Dante litri 10  
(dieci litri)  
di benzina in conto al C.L.N.



per il C.L.N.

f. D'Arbo



12/12/1945

COMITATO DI LIBERAZIONE NAZIONALE C I T T A '

20/10	1 Kg/ di olio al motore consegnate al Sig/ Acolee	150
8/11	1 " " " " " " " " " "	150
12/11	1½ " " " " " " " " " "	225
2/12	20 litri di benzina consegnati al Sig/ Acolee	1.600
4/12	10 " " " " " " " " " "	800
17/7	20 " " " " " " " " " " consegnati al Sig/ Sartor Gino	1.600

Totale ns/ avere Lit/ 4.525

9-10-45- 1-lt. Olio per motore consegnati (Pomilio Pasqualeto) S.E.ed 0. 150  
 15-12-45- 10-lt. Benzina consegnati fig. bimador 800

Totale ns/ avere 5.475

*Campini*

5.475 -  
 3.584 -  
 -----  
 1.891



Dr. CARLI = CITTA' =

FIAT 500

7/5/45-Smontaggio motore e verifica valvole con rettifica e smeragliatura+Piattatura della testa cilindri-Verifica e pulitura candele e dinamo, carburatore e spinterogeno+Sostituzione dei prigionieri testa cilindri-Verifica impianto elettrico	1.604
1 Lampadina bilux	180
2 " " " " piccole	100
1 Relelt per dinamo	230
3 Candele	450
2 Spazzole per dinamo	80
1 Guernitura testa cilindri	230
25/5/45 Smontaggio pompa freni e supporti per riparazione e sostituzione delle guerniture gomma-regolazione dei freni e tergi cristallo-Smontaggio e montaggio differenziale per verifica gruppo conico	560
1 Serie completa gommini per pistoncini e pompa freni	150

Castelfranco V. 13/11/45

=====

3.584

S.E.od O.

La fattura è stata fatta sulla  
macchine di Carl. passata ai C.C.R.R.

Cauffin



COMITATO DI LIBERAZIONE NAZIONALE - CEFRANCO V.TO

6

Il sottoscritto dichiara di aver ricevuto dal Comitato di  
Liberazione Nazionale di Castelfranco la somma di L. 1.520.-

(L. mil. cinquecentoventi.)

per rimb. spese viaggi e vitto il 18-4-46

p.IL.C.L.N.

li 18-1-46

L. A. who  
P. Anzani  
~~P. Anzani~~ n. 30456



18-1-46

Spese viaggio Venezia (via  
Trevi) del 16-1- e viceversa  
il 18-1-46 -

L. 20 benzina	1.400
1 riscalda pipistrello	120
<u>f. Totale</u>	<u>1.520</u>







4

Il sottoscritto dichiara di aver ricevuto dal Comitato di  
Liberazione Nazionale di Castelfranco la somma di L. 870 -

(L. 500)

per rimb. opera inf. e Truio e Paolo 15-1-46

P.L.C.L.N.

*[Handwritten signature]*

li 16-1-46

*[Handwritten signature]*

amp. n. 30454



COMITATO DI LIBERAZIONE NAZIONALE - CEFRANCO V.TO

3

Il sottoscritto dichiara di aver ricevuto dal Comitato di  
Liberazone Nazionale di Cestelfranco la somma di S. 1.120 -

(L. millecentventi.)

per pag. 291. legge p. riscossa. uffici

p. IL.C.L.N.



li 16.1.46



Revenue n. 30453



UNIONE COOPERATIVA  
di CASTELFRANCO VENETO  
Magazzino Legna e Carboni

Al comitato di Liberazione Nazionale

li...15/1/46

Si rende noto la spesa per Q.2 di legna acquistati

da questo C.L.N. spesa totale L.1120++++ *per riparo al servizio*

*dell'Ufficio*

L4 caricato alla vendita

Cavazzuti Ercole

*Vista:*

*Giulio*

*Cavazzuti Ercole*



COMITATO DI LIBERAZIONE NAZIONALE - CEFRANCO V.TO

2

Il sottoscritto dichiara di aver ricevuto dal Comitato di  
Liberazione Nazionale di Castelfranco la somma di L. 2.750. -

(L. Emilio Suscinto Cinquante)

per il piccolo negozio Casaria A-15/1

p. I.L.C.L.N.

Bruno Brun

li 15.1.46

anziano n. 30452



COMITATO DI LIBERAZIONE NAZIONALE - CEFRANCO V.TO

1

Il sottoscritto dichiara di aver ricevuto dal Comitato di  
Liberazione Nazionale di Castelfranco la somma di L. 3.000.-

(L. T. Scudato)

per stipendio mensile Caporale 1-15/1

p.IL.C.L.N.

li 15-1-46

Portina Longo

Conto n. 30451.-



no. di Fam.	Esercizio		Importo	Percepito	Somme da corrispondere	
1	Bacini	Giovanna 101	1840	- 5.50	10120	Bacini Pietro
2	Ballan	Giuseppe 102	1059	50 "	5820	Ballan Giuseppe
3	Barbesin	Antonio 103	6069	- "	33310	Barbesin Antonio
4	Bizzotto	Giuseppe 104	5881	- 5.-	2941	Bizzotto Giuseppe
5	Bolzon	Giovanni 105	11436	- 5.50	62890	Bolzon Giovanni
6	Bressan	Sante 106	9819	- "	540-	Bressan Sante
7	Cimador	Elisa 107	5316	50 "	29210	Cimador Elisa
8	Cirio	Giuseppe 108	17084	- 5.-	85420	Cirio Giuseppe
9	Comaschio	Fortunato 109	11328	50 "	55610	Comaschio Fortunato
10	Cusinato	Costante 113	9153	- 5.50	50310	Cusinato Costante
11	Marcano	Vittorio 114	957	50 "	5260	Marcano Vittorio
12	Gatto	Angelo 115	11618	- "	61060	Gatto Angelo
13	Garola	Pietro 116	5575	- 5.-	27870	Garola Pietro
14	Lorietto	Primo 117	13050	- "	65250	Lorietto Primo
15	Mancetti	Alberto 118	34424	50 "	172130	Mancetti Alberto
16	Ongarato	Francesco 119	12310	- "	617-	Ongarato Francesco
17	Orlandi	Giuliano 120	1435	- 5.50	26010	Orlandi Giuliano
18	Pietrolon	Giuseppina 121	3450	50 "	20620	Pietrolon Giuseppina
19	Reginato	Vincenzo 122	11399	- "	62690	Reginato Vincenzo
20	Simoni	Giovanni 123	3990	- "	220-	Simoni Giovanni
21	Trabelli	Stefano 124	21211	- 5.-	106220	Trabelli Stefano
22	Tararano	Bruno 125	11110	- "	55550	Tararano Bruno
23	Tronetto	Onofrio 126	1361	50 5.50	75-	Tronetto Onofrio
24	Santinon	Carolina 127	1089	- "	22190	Santinon Carolina
25	Tronetto	Settimo 128	13306	- 5.-	210530	Tronetto Settimo
26	Trentin	Caricisio 129	4447	50 "	38710	Trentin Caricisio
27	Xirato	Francesco 130	882	50 5.50	11850	Xirato Francesco
28	Zanon	Attilio 131	29511	- 5.-	147550	Zanon Attilio
29	Zini	Allio 132	33385	50 "	166930	Zini Allio
30	Zisola	Angelo 133	13525	50 5.50	41390	Zisola Angelo
31	<del>Spazio de "Mancetti"</del>		<del>34155</del>	<del>- 5.-</del>	<del>140770</del>	
32	<del>Spazio de "I.A.S.M."</del>		<del>14401</del>	<del>- "</del>	<del>885</del>	



F. d. n.º	Prezioso	Importo	percentuale	Fonte da corrisponda		
33	Spazio Aziendale F.E.R.V.E.T.	1428.249	50	5.-	1412.50	F. Umberto Grimm
34	Spazio Autorizzato Marchetti	6.250	-	"	312.50	
35	id. id. Torretto	6.250	-	"	312.50	
36	Magazzino Marchetti + fatture	137255.848	-	2.-	5117	Marchetti Alberto

Ditta Marchetti Alberto-Castelfranco Vº.

Spett/ C.L.N.-

Città

Estratto conto

compenso 5% su L.177.570 versate il 14/12/45  
L.8.878.50

Generi consegnati alla Mensa

Patriotti 1°/5/1945 :

(10 carta bianca x50)+5saponina x15) = 825. =  
(1 sapone x50)+(1 condimento x200)

Totale L. 9.703.50

20/2/46



F.º d.º	Esercizio	Importo	percentuale	Somme da corrispondere	
33	Spazio Aziendale F.E.R.V.E.T.	1428.249 50	5.-	1412 50	Pambelli Firm
34	Spazio Autorizzato Marchetti	6250 -	"	312 50	
35	id. id. Torbetta	6250 -	"	312 50	
36	Magazzino Marchetti + fatture	137255.848 -	2.-	5117 - 825 -	Marchetti Alberto

14400 -  
 4500 -  
 20508 -  
 139548 -  

---

 148940 -  
 76908 -  

---

 255848 -

255848  
 2  

---

 511696

255848  
 255848  

---

 511696



F. d. no.	Esercizio	Importo	percentuale	Somme da corrispondere	
33	Spazio Aziendale F.E.R.V.E.T.	1428.249 50	5.-	1412 50	Jumbale Giron
34	Spazio Autorizzato Marchetti	6250 -	"	312 50	
35	id. id. Torretto	6250 -	"	312 50	
36	Magazzino Marchetti + fatture	255.848 -	2.-	5117 -	Marchetti Alberto

14400 -  
 4500 -  
 20508 -  
 139548 -  

---

 148940 -  
 76908 -  

---

 255848

255848  
 2  

---

 511696

255848  
 255848  

---

 511696



